

**Comprovante de Pagamento de Boleto**

Via Internet Banking CAIXA

Banco Receptor:	CAIXA ECONÔMICA FEDERAL
Pagador Final / Efetivo	
CPF/CNPJ:	05.956.125/0001-03
Nome:	ASSOCIACAO DE APOIO SOCIAL E CUL
Conta de débito:	1639 003 00006146-0

Representação numérica do código de barras:	00190.00009 02881.181248 07179.147173 7 96540000441568
Instituição Emissora - Nome do Banco:	BANCO DO BRASIL S/A
Código do Banco:	001
Beneficiário original / Cedente	
Nome Fantasia:	COPAGAZ DISTRIBUIDORA DE GAS S.A.
Nome/Razão Social:	COPA ENERGIA DISTRIBUIDORA DE GAS S.A.
CPF/CNPJ:	03.237.583/0001-67
Pagador Sacado	
Nome/Razão Social:	ASSOCIACAO DE APOIO SOCIAL E CULTUR
CPF/CNPJ:	05.956.125/0001-03
Pagador Final - Correntista	
Nome/Razão Social:	ASSOCIACAO DE APOIO SOCIAL E CUL
CPF/CNPJ:	05.956.125/0001-03

Data do Vencimento:	13/03/2024
Data de Efetivação / Agendamento:	13/03/2024
Valor Nominal do Boleto:	4.415,68
Juros (R\$):	0,00
IOF (R\$):	0,00
Multa (R\$):	0,00
Desconto (R\$):	0,00
Abatimento (R\$):	0,00
Valor Calculado (R\$):	4.415,68
Valor Pago (R\$):	4.415,68
Identificação do Pagamento:	COPAGAZ NF 7703

Data/hora da operação:	13/03/2024 09:40:38
-------------------------------	---------------------

Código da operação:	073048844
Chave de segurança:	4U2Z7FPMJFSLYC5T

Operação realizada com sucesso conforme as informações fornecidas pelo cliente.

SAC CAIXA: 0800 726 0101
Pessoas com deficiência auditiva: 0800 726 2492
Ouvidoria: 0800 725 7474
Alô CAIXA: 0800 104 0104



001-9

00190.00009 02881.181248 07179.147173 7 96540000441568

Recibo do Pagador

Nome do Pagador/CPF/CNPJ/Endereço
 ASSOCIACAO DE APOIO SOCIAL E CULTUR CNPJ: 05.956.125/0001-03
 R AGRIPINO DE LIMA 181 - INCONFIDENTES 32223-270 CONTAGEM - MG

Sacador/Avalista

Nosso-Número	Nr. Documento	Data de Vencimento	Valor do Documento	(=) Valor Pago
28811812407179147-5	7703-7001	13/03/2024	4.415,68	

Nome do Beneficiário/CPF/CNPJ/Endereço
 COPA ENERGIA DISTRIBUIDORA DE GAS S.A. CNPJ: 03.237.583/0001-67
 R Guararapes -1855 - 12? andar 04561-004 S?o Paulo - SP

Agência/Código do Beneficiário
 1912-7 / 5013-X

Autenticação Mecânica



001-9

00190.00009 02881.181248 07179.147173 7 96540000441568

Local de Pagamento

PAGÁVEL EM QUALQUER BANCO

Nome do Beneficiário/CPF/CNPJ

COPA ENERGIA DISTRIBUIDORA DE GAS S.A. CNPJ: 03.237.583/0001-67

Data do Documento	Nr. Documento	Espécie DOC	Aceite	Data do Processamento
21/02/2024	7703-7001	DM	N	04/03/2024
Uso do Banco	Carteira	Espécie	Quantidade	xValor
	17	R\$		

Informações de Responsabilidade do Beneficiário

Apos 13/03/2024 Mora Diária de R\$ 5,89

Data de Vencimento	13/03/2024
Agência/Código do Beneficiário	1912-7 / 5013-X
Nosso-Número	28811812407179147-5
(=) Valor do Documento	4.415,68
(-) Desconto/Abatimento	
(+) Juros/Multa	
(=) Valor Cobrado	

Nome do Pagador/CPF/CNPJ/Endereço

ASSOCIACAO DE APOIO SOCIAL E CULTUR CNPJ: 05.956.125/0001-03
 R AGRIPINO DE LIMA 181 - INCONFIDENTES
 32223-270 CONTAGEM - MG

Sacador/Avalista

Código de Baixa

Autenticação Mecânica

Ficha de Compensação



ATA DE RECEBIMENTO IDENTIFICAÇÃO E ASSINATURA DO RECEBEDOR

IDENTIFICAÇÃO DO EMITENTE

COPA ENERGIA DISTRIBUIDORA DE GAS S
AVENIDA PETROBRAS, 50
DISTRITO INDUSTRIAL MARSIL - 32417-000
IBIRITE - MG Fone/Fax: 3121250100

DANFE
Documento Auxiliar da Nota Fiscal Eletrônica
0 - ENTRADA
1 - SAÍDA
Nº. 000.007.703
Série 007
Folha 1/1



CHAVE DE ACESSO
3124 0203 2375 8300 5711 5500 7000 0077 0311 0228 8468

Consulta de autenticidade no portal nacional da NF-e
www.nfe.fazenda.gov.br/portal ou no site da Sefaz Autorizadora
PROTOCOLO DE AUTORIZAÇÃO DE USO

ATUREZA DA OPERAÇÃO: **VENDA**
INSCRIÇÃO ESTADUAL: **0628188980799**
INSCRIÇÃO MUNICIPAL: **1257333879**
INSCRIÇÃO ESTADUAL DO SUBST. TRIBUT.: **131245826803425**
CNPJ / CPF: **03.237.583/0057-11**
DATA DE EMISSÃO: **21/02/2024 13:36:28**

DESTINATÁRIO / REMETENTE
NOME / RAZÃO SOCIAL: **ASSOCIACAO DE APOIO SOCIAL E CULTUR AL RENASCER AASCR**
CNPJ / CPF: **05.956.125/0001-03**
DATA DA EMISSÃO: **21/02/2024**
ENDEREÇO: **R AGRIPINO DE LIMA, 181**
BAIRRO / DISTRITO: **INCONFIDENTES**
CEP: **32223-270**
DATA DA SAÍDA/ENTRADA: **21/02/2024**
MUNICÍPIO: **CONTAGEM**
UF: **MG**
FONE / FAX: **31993194809**
INSCRIÇÃO ESTADUAL: **131245826803425**
HORA DA SAÍDA/ENTRADA: **19:29:26**

INFORMAÇÕES DO LOCAL DE ENTREGA
NOME / RAZÃO SOCIAL: **ASSOCIACAO DE APOIO SOCIAL E CULTUR**
CNPJ / CPF: **05.956.125/0001-03**
INSCRIÇÃO ESTADUAL: **131245826803425**
ENDEREÇO: **R DAS ANDORINHAS, 265**
BAIRRO / DISTRITO: **CABRAL**
CEP: **32146-009**
MUNICÍPIO: **CONTAGEM**
UF: **MG**
FONE / FAX: **31993194809**

AGUMENTO
Forma: **Boleto**
Valor: **RS 4.415,68**

CÁLCULO DO IMPOSTO

BASE DE CÁLC. DO ICMS	VALOR DO ICMS	BASE DE CÁLC. ICMS S.T.	VALOR DO ICMS SUBST.	V. IMP. IMPORTAÇÃO	V. ICMS UF REMET.	V. FCP UF DEST.	VALOR DO PIS	V. TOTAL PRODUTO
0,00	0,00	0,00	0,00	0,00	0,00	0,00	0,00	4.415,6
VALOR DO FRETE	VALOR DO SEGURO	DESCONTO	OUTRAS DESPESAS	VALOR TOTAL IPI	V. ICMS UF DEST.	V. TOT. TRIB.	VALOR DA COFINS	V. TOTAL DA NOTA
0,00	0,00	0,00	0,00	0,00	0,00	0,00	0,00	4.415,6

TRANSPORTADOR / VOLUMES TRANSPORTADOS
NOME / RAZÃO SOCIAL: **COPA ENERGIA DISTRIBUIDORA DE GAS S A**
FRETE: **3-Próprio por conta do Rem**
CÓDIGO ANTT: **IBIRITE**
PLACA DO VEÍCULO: **IBIRITE**
UF: **MG**
CNPJ / CPF: **03.237.583/0057-11**
ENDEREÇO: **AVENIDA PETROBRAS 50 DISTRITO INDUSTRIAL MARSIL**
MUNICÍPIO: **IBIRITE**
UF: **MG**
INSCRIÇÃO ESTADUAL: **0628188980799**
QUANTIDADE: **490**
ESPÉCIE: **GRANEL**
MARCA: **GRANEL**
NUMERAÇÃO: **GRANEL**
PESO BRUTO: **490,000**
PESO LÍQUIDO: **490,00**

ADOS DOS PRODUTOS / SERVIÇOS

CODIGO PRODUTO	DESCRIÇÃO DO PRODUTO / SERVIÇO	NCM/SH	O/CST	CFOP	UN	QUANT	VALOR UNIT	VALOR TOTAL	VALOR DESC	B.CÁLC ICMS	VALOR ICMS	VALOR IPI	ALIQ. ICMS	ALI. IPI
0000000000000100003	ONU 1075 GLP 21 GAS	27111910	061	5656	KG	490,0000	9,0116	4.415,68	0,00	0,00	0,00	0,00	0,00	

ATESTO QUE O SERVIÇO FOI PRESTADO E/OU MATERIAL FORNECIDO 13/03/24
Imp: 1616703327
Dilva 1616531080

ADOS ADICIONAIS
INFORMAÇÕES COMPLEMENTARES
f. Contribuinte: Valor ICMS(Ad Rem) = 615,98 ICMS a ser recolhido e repassado nos termos do Capítulo V do anexo ICMS 19922 Valor Aproximado dos Tributos: Estadual R\$ 692,81 Federal R\$ 0,00. Prop. De Gas Natural Nacional: 28,0162%. Prop. De Gas Natural Importado: 1,6469%. ICMS a ser recolhido e repassado nos termos do art. 1º, V Conv. ICMS 19922 NEXO XV DO RICMSMG Operacao tributavel (tributacao monofasica (aliquota zero)) ASSOCIACAO DE APOIO SOCIAL E CULTUR AL RENASCER AASCR AL DAS ANDORINHAS 265

RESERVADO AO FISCO

**CONTRATO DE FORNECIMENTO DE GÁS LIQUEFEITO DE PETRÓLEO (GLP)
OUTRAS AVENÇAS****V – Preços do GLP e Reajuste do Preço do GLP**

V.(i): Por quilo (granel): R\$ 8,46

V.(ii): Por unidade (envasado): P13: = R\$ P20 = R\$
P45: = R\$ P90 = R\$

V.(iii): Os Preços serão reajustados a) sempre que ocorrerem alterações de preço do GLP na fonte produtora; b) mediante a majoração de encargos (tributos, tarifas, mão-de-obra e frete); ou c) por acordo entre as Partes.

VI - Prazo da Vigência Contratual

12 Meses.

VII - Endereço de Instalação (demais endereços, se aplicável, constarão do Anexo I a este contrato)

Endereço: R AGRIPINO DE LIMA No. 181

Complemento: LOJA 01 Bairro: INCONFIDENTES

Município: CONTAGEM Estado: MG CEP: 32.223-270

VIII. Prazo para Pagamento

21 dias a contar da emissão da fatura

IX - Foro

Fica eleito o foro da Comarca de Contagem do Estado de Minas Gerais como competente, com exclusão de qualquer outro foro, por mais privilegiado que seja.

1. OBJETO:

1.1. A **FORNECEDORA** se obriga a fornecer, e a **COMPRADORA** se obriga a adquirir da **FORNECEDORA**, GLP na modalidade granel e/ou envasado, observada a Quantidade Mínima Anual de GLP descrita no item III do preâmbulo. A **COMPRADORA** se obriga a adquirir GLP com exclusividade da **FORNECEDORA** durante a vigência deste contrato e mediante compras mensais, equitativas e/ou habituais.

1.2. As entregas de GLP serão previamente acordadas entre as partes. Na hipótese de a **COMPRADORA** recusar qualquer recebimento de GLP, ficará a **FORNECEDORA** isenta de qualquer responsabilidade pela falta do produto.

1.3. A **COMPRADORA** reconhece que a capacidade da **FORNECEDORA** para fornecer GLP esta subordinada às condições normais de suprimento de GLP e ao número de botijões disponíveis no mercado. A impossibilidade de fornecimento de GLP pela **FORNECEDORA**, em decorrência da falta ou redução de suprimento de GLP e/ou botijões no mercado, inclusive por força de medidas de autoridades públicas, interrupção do fornecimento pelo produtor, greves, perturbações de ordem interna ou externa ou eventos de caso fortuito ou força maior, não acarretará qualquer responsabilidade à **FORNECEDORA**.

1.3.1. Na hipótese de impossibilidade de fornecimento de GLP em decorrência da falta de suprimento de GLP e/ou botijões no mercado, fica excepcionalmente facultado à **COMPRADORA**, em caráter

CONTRATO DE FORNECIMENTO DE GÁS LIQUEFEITO DE PETRÓLEO (GLP) E OUTRAS AVENÇAS

temporário, a aquisição de GLP de outra congênera, até o retorno das condições regulares de abastecimento de GLP pela **FORNECEDORA**.

1.3.1.1. Na hipótese dessa situação perdurar por mais de 60 (sessenta) dias, fica facultado à **COMPRADORA** a rescisão deste contrato, sem qualquer ônus e/ou penalidades às partes.

2. DADOS CADASTRAIS:

2.1. As partes devem manter atualizados seus dados cadastrais, comunicando qualquer alteração de forma imediata e com o envio da documentação pertinente, respondendo por eventuais danos decorrentes desta omissão.

3. PREÇO, REAJUSTE E FORMA DE PAGAMENTO

3.1. A **COMPRADORA** pagará pelas aquisições de GLP o preço vigente à época da compra.

3.2. Os preços do GLP serão reajustados conforme previsto no item V do preâmbulo deste contrato.

3.3. As faturas serão quitadas mediante boleto bancário ou outra forma informada pela **FORNECEDORA**, no prazo estabelecido no item VIII do preâmbulo.

3.3.1. Em caso de atraso no pagamento e, independentemente de comunicação prévia, a **COMPRADORA** arcará com multa moratória de 10% (dez por cento), juros de mora de 1% (um por cento) ao mês e correção monetária pela variação positiva do IGPM-FGV sobre o valor devido e até o adimplemento da referida obrigação.

3.3.2. Em caso de inadimplemento pela **COMPRADORA**, e sem prejuízo do direito de suspensão do fornecimento previsto na cláusula 4 abaixo, poderá a **FORNECEDORA** exigir, como condição para a continuidade do fornecimento do GLP, o pagamento antecipado (antes da entrega do GLP), mediante transferência bancária ou outra forma eletrônica de pagamento disponibilizada pela **FORNECEDORA**.

3.3.3. A **FORNECEDORA** poderá rescindir este contrato, por justa causa, caso a **COMPRADORA** não emende a sua mora no prazo de até 30 (trinta) dias.

4. SUSPENSÃO DO FORNECIMENTO

4.1. A **FORNECEDORA** poderá suspender o fornecimento de GLP em caso de falta ou atraso de pagamento pela **COMPRADORA**, bem como se os dados cadastrais da **COMPRADORA** estiverem desatualizados; em ambos os casos sem prejuízo da aplicabilidade do disposto na cláusula 3.3.1 acima.

5. BENS CEDIDOS EM COMODATO

5.1. A **FORNECEDORA** cederá à **COMPRADORA**, a título de comodato, os bens descritos no item IV do preâmbulo, bem como os bens acessórios necessários para a instalação da Central de GLP (“Bens Comodatados”), que estarão descritos nas suas respectivas notas fiscais de comodato.

5.2. Todos os Bens Comodatados serão suportados por notas fiscais de comodato que conterão, dentre outras informações, os valores dos bens.

5.3. A **COMPRADORA** não poderá ceder, vender, alugar a terceiros, alterar ou remover dos locais em que forem instalados, os Bens Comodatados, nem utilizá-los para outros fins que não o de armazenamento do GLP fornecido exclusivamente pela **FORNECEDORA**, salvo o disposto no item 1.3.1.

5.4. A **COMPRADORA** deverá manter os bens cedidos em comodato em perfeito estado de conservação e, assim, devolvê-los ao final deste contrato, ressalvado o seu desgaste pelo uso normal.

5.5 A **COMPRADORA** deverá ressarcir a **FORNECEDORA**, nos casos de qualquer dano e/ou perda dos Bens Comodatados, pelo valor de mercado praticado pelos fabricantes legalmente autorizados, correspondente a cada unidade danificada e/ou perdida.

5.6 Ao término deste contrato, ficará a **COMPRADORA** obrigada a disponibilizar à retirada pela **FORNECEDORA**, no prazo máximo de 15 (quinze) dias úteis, os Bens Comodatados, devendo a

**CONTRATO DE FORNECIMENTO DE GÁS LIQUEFEITO DE PETRÓLEO (GLP) E
OUTRAS AVENÇAS**

COMPRADORA emitir para a **FORNECEDORA**, ou outra filial que esta indicar, a nota fiscal de devolução, se a lei assim exigir.

5.6.1. Se a **COMPRADORA** impedir a retirada dos Bens Comodatados pela **FORNECEDORA**, estará configurado o **esbulho possessório**, independente de prévia comunicação, passando a **COMPRADORA**, a partir dessa data, a incidir em multa moratória diária equivalente a 3% (três por cento) do valor dos Bens Comodatados, a ser calculada com base no seu preço de venda praticado pelo mercado à época do esbulho, ou, alternativamente e a critério da **FORNECEDORA**, no valor constante nas notas fiscais de comodato, até que tais bens sejam efetivamente devolvidos à **FORNECEDORA**.

5.6.2. O valor da multa moratória diária, por cada bem não devolvido, terá como limitador o que for maior entre o valor unitário do bem, conforme praticado pelo mercado no momento do esbulho, ou o valor constante da nota de comodato do bem.

5.6.3. Na hipótese da impossibilidade, por qualquer motivo, da remoção dos Bens Comodatados, a **COMPRADORA** se obriga, desde já, a adquiri-los da **FORNECEDORA** pelo seu preço de venda praticado pelo mercado à época, a exceção dos cilindros transportáveis regarregados no local (P-125 e P-190), bem como tanques estacionários.

5.7. Na hipótese de constatação de quaisquer indícios de vazamento ou problemas relacionados aos Bens Comodatados na modalidade envasado, a **COMPRADORA** obriga-se, imediatamente, a paralisar a sua utilização e comunicar o fato, imediatamente, à **FORNECEDORA**, para que esta possa tomar as providências necessárias.

6. CENTRAL DE GLP

6.1. A **COMPRADORA** indicará uma área adequada, com a planta e infra-estrutura necessárias adaptadas às normas de segurança aplicáveis, para a **FORNECEDORA** instalar os Bens Comodatados.

6.2. A **FORNECEDORA** providenciará toda a documentação técnica necessária à instalação dos Bens Comodatados na Central de GLP, emitindo a Anotação de Responsabilidade Técnica – ART após a aprovação da Central de GLP e ao final da obra.

6.2.1. Os custos de renovações da ART ou instalação, adequação/readequação da Central de GLP poderão ser arcados pela **COMPRADORA**, se assim for acordado, conforme orçamento realizado pela **FORNECEDORA**.

6.3. Caberá à **COMPRADORA** obter as licenças, autorizações, habite-se e quaisquer outros documentos exigidos pelos órgãos competentes para a instalação e funcionamento da Central de GLP.

6.4. A **COMPRADORA**, desde já, concorda que a **FORNECEDORA** aumente ou reduza a quantidade dos Bens Comodatados em decorrência da variação de consumo de GLP.

6.5. A **FORNECEDORA** prestará à **COMPRADORA** serviços de manutenção corretiva ou preventiva dos Bens Comodatados, através de pessoal credenciado e habilitado, próprio ou de terceiro credenciado pela **FORNECEDORA**, cabendo a **COMPRADORA** arcar com as peças de reposição necessária para o serviço.

6.6. A **COMPRADORA** se compromete a manter e zelar pelo perfeito estado de conservação e uso dos Bens Comodatados, bem como manter os extintores de incêndio situados na Central de GLP carregados e dentro do prazo de validade.

6.7. A **COMPRADORA** se obriga a comunicar à **FORNECEDORA** qualquer necessidade de reparo ou constatação de defeito ou anomalia em qualquer bem comodatado, providenciando, neste caso, a imediata suspensão do seu uso, imobilizando os bens afetados e providenciando a remoção dos riscos do local, sob pena de configurar omissão.

6.8. A **FORNECEDORA** terá livre acesso aos Bens Comodatados e ao local da instalação da Central de GLP, mediante prévia comunicação e pessoal credenciado, inclusive para realizar o serviço de manutenção corretiva e/ou preventiva, a exceção de casos e/ou situações de emergência.

6.9. Toda e qualquer construção ou reforma, bem como instalação de equipamentos de fácil combustão ou equipamentos que possam produzir faísca ou fogo, a ser realizada pela **COMPRADORA** nas proximidades da Central de GLP, devem ser autorizadas previamente e por escrito pela **FORNECEDORA**.

6.10. A **COMPRADORA** é responsável pela operação dos Bens Comodatados que compõem a Central de

CONTRATO DE FORNECIMENTO DE GÁS LIQUEFEITO DE PETRÓLEO (GLP) E OUTRAS AVENÇAS

GLP e se responsabiliza, com exclusividade, em caso de defeitos decorrente de má operação.

7.10.1 A operação dos Bens Comodatados compreende: (i) a verificação do nível de percentual de GLP; (ii) a verificação, através de manômetros, das pressões do sistema; (iii) o manuseio das válvulas de esferas do quadro de regulação a fim de promover a substituição de utilização da linha principal pela reserva (*back up*); (iv) o fechamento da válvula de corte geral (cor azul) localizada logo após o quadro de regulação, em caso de emergência; e (v) a verificação de eventuais necessidades de manutenção corretiva.

7. VIGÊNCIA

7.1. O presente contrato vigorará pelo prazo indicado no item VI do preâmbulo, a contar da data da última assinatura deste contrato e será prorrogado automaticamente, por prazo indeterminado, salvo hipótese de notificação, com a comunicação escrita de intenção de não prorrogação com a antecedência mínima de 30 (trinta) dias antes do término de cada período contratual.

7.2. Na hipótese de a **COMPRADORA** não adquirir a quantidade mínima anual de GLP, prevista no item III, multiplicada pelo prazo de vigência deste contrato, prevista o item VI, ambos do preâmbulo, não incidirá o disposto no item 7.1 acima e o presente contrato será prorrogado automaticamente pelo prazo de até 12 (doze) meses, período este em que a **COMPRADORA** deverá consumir a quantidade de GLP faltante ao total acordado, sob pena de rescisão deste contrato nos termos do item 9.1, "b", além de incidir a penalidade descrita no item 9.2.

8. PREFERÊNCIA

8.1 Se a **COMPRADORA** se opuser à renovação da vigência contratual em razão de ter obtido no mercado proposta comercial firme com melhores condições para adquirir GLP ou outra fonte de energia, a **COMPRADORA**, desde já, outorga à **FORNECEDORA** o direito de preferência de continuar a fornecer o GLP, desde que em condições negociais equivalentes às apresentadas pela **COMPRADORA**.

9. RESCISÃO E MULTA CONTRATUAL

9.1. Este contrato poderá ser rescindido:

- a) pela parte interessada, unilateralmente, independentemente de qualquer comunicação, se a outra parte entrar em dissolução ou liquidação judicial ou extrajudicial, tiver decretada a sua falência ou na hipótese de pedido de recuperação judicial;
- b) pela parte prejudicada, mediante comunicação por escrito, se a outra vier a descumprir quaisquer das condições ora pactuadas, respeitados eventuais prazos de cura aqui previstos; ou
- c) por acordo entre as partes.

9.2. Se ocorrer a rescisão deste contrato na forma do item 9.1. "b", a parte infratora pagará à parte prejudicada multa equivalente à, o que for maior entre: (i) média do volume das 03 (três) maiores aquisições mensais de GLP até então realizadas, multiplicada pelo preço do GLP praticado na data da infração e multiplicado, ainda, pelos meses restantes do período de vigência deste contrato ou (ii) Quantidade Mínima Anual dividida por 12 (doze), multiplicada pelo preço do GLP praticado na data da infração e, ainda, multiplicada pelos meses restantes do período de vigência deste contrato.

9.2.1. Caso a rescisão contratual ocorra antes da aquisição de GLP por 03 (três) meses, aplicar-se-á o disposto no item 9.2, inciso ii, acima.

9.3. As multas estabelecidas acima serão exigidas mediante boleto bancário que deverá ser quitado no prazo de 15 (quinze) dias a contar da data da sua emissão.

10. CLAUSULAS SOCIAIS

10.1. As partes declaram que não utilizam trabalho infantil ou forçado para a realização das suas atividades, respeitando a dignidade do trabalhador e os valores sociais do trabalho, com aplicação dos preceitos da

CONTRATO DE FORNECIMENTO DE GÁS LIQUEFEITO DE PETRÓLEO (GLP) E OUTRAS AVENÇAS

Constituição Federal, Declaração dos Direitos Humanos e OIT.

10.2. As partes, direta ou indiretamente, incentivarão atos que preservem o meio ambiente, bem como inibirão conduta lesiva ao mesmo.

10.3. As partes, visando a harmonização e valorização das diversidades étnicas e culturais, se comprometem a criar e manter condições para que seus colaboradores exercerão suas funções sem ameaça ou discriminação de origem, raça, sexo, cor, idade ou qualquer outra condição individual, física, social ou psicológica, inclusive acerca da convicção religiosa ou política.

11. ANTICORRUPÇÃO E PROTEÇÃO DE DADOS

11.1. As partes, por si, seus diretores, conselheiros, empregados ou qualquer outra pessoa física ou jurídica atuando para ou em seu nome, concordam em cumprir as obrigações contidas neste contrato de maneira ética e em conformidade com todas as leis antissuborno e anticorrupção aplicáveis, incluindo, sem limitação, todas as leis anticorrupção aplicáveis em especial a Lei nº 12.846/2013 e seu decreto regulamentador nº 8.420/2015 ("Lei Anticorrupção").

11.2. Em caso de eventual violação às Leis Anticorrupção, a parte infratora, desde já, obriga-se a indenizar a outra por perdas e danos.

11.3. As partes, por si e por seus colaboradores, obrigam-se a respeitar a legislação vigente sobre proteção de dados relativos a uma pessoa física identificada ou identificável e com as determinações de órgãos reguladores/fiscalizadores sobre a matéria, em especial a Lei 13.709/2018 ("Lei Geral de Proteção de Dados").

12. DISPOSIÇÕES FINAIS

12.1. Este contrato é irrevogável e irrevogável durante seu prazo de vigência e prorrogações, obrigando as partes e seus sucessores, não podendo ser cedido ou transferido por qualquer das partes, sem anuência expressa da outra, salvo disposição em contrário.

12.2. A tolerância de uma das partes quanto ao cumprimento das obrigações ora assumidas não será interpretada como novação e/ou renúncia de direitos.

12.3. Qualquer alteração das condições ora pactuadas somente terá validade mediante a assinatura pelas partes de aditivos contratuais.

12.4. As partes declaram que as condições foram analisadas e apreciadas mediante sua liberdade de contratar, observados os preceitos de ordem pública e os princípios da função social e da boa-fé.

12.5. A **COMPRADORA** declara, na presente data, ter conhecimento e agir em conformidade com o disposto no Código de Conduta Ética da **FORNECEDORA**, disponibilizado no seguinte endereço: <https://www.copaenergia.com.br/codigo-de-conduta/>

12.6. A parte levará imediatamente ao conhecimento da outra qualquer fato que, pela sua relevância, possa vir a retardar ou impedir ou de qualquer forma comprometer o cumprimento das obrigações deste contrato.

12.7. As partes acordam quanto à possibilidade deste instrumento e todos os demais a ele relacionados serem assinados eletronicamente, sendo esta forma de assinatura considerada pelas partes válida e eficaz para todos os fins de direito, constituindo o presente documento título executivo extrajudicial.

13. FORO

13.1. Fica eleito o foro estabelecido no item IX do preâmbulo como o único competente para dirimir quaisquer questões relacionadas com o presente contrato ou dele decorrentes, com renúncia expressa das partes a qualquer outro, por mais privilegiado que seja.

As partes, neste ato, celebram e assinam eletronicamente o presente contrato na presença de 02 testemunhas, com plena concordância de todas as suas cláusulas e condições.

CONTAGEM / MG , 03 de NOVEMBRO de 20 22

Este documento foi assinado eletronicamente por Adriano Campos Pereira, Claudia Nazaré Ferreira, Maria Imaculada Carmo Silva, Filipe Taborda de Oliveira Paula, Vicente Longatti Neto, Jorge Rechenioti e Jorge Rechenioti.
Para verificar as assinaturas vá ao site <https://copaenergia.portaideassinaturas.com.br> e utilize o código BA4C-0D71-E12D-A720



PROTOCOLO DE ASSINATURA(S)

O documento acima foi proposto para assinatura digital na plataforma Portal de Assinaturas COPA ENERGIA. Para verificar as assinaturas clique no link: <https://copaenergia.portaldeassinaturas.com.br/Verificar/BA4C-0D71-E12D-A720> ou vá até o site <https://copaenergia.portaldeassinaturas.com.br> e utilize o código abaixo para verificar se este documento é válido.

Código para verificação: BA4C-0D71-E12D-A720



Hash do Documento

FAD5830A6F60AA223885AEAE52929C9BDFEF5492C61BB0E4C9E086F8EE2DEA0

Os(s) nome(s) indicado(s) para assinatura, bem como seu(s) status em 11/11/2022 é(são) :

☞ Adriano Campos Pereira (Parte - ~~Copa Energia Distribuidora de Gás S.A.~~) - 001.329.446-69 em 11/11/2022 08:47 UTC-03:00
Tipo: Assinatura Eletrônica
Identificação: Autenticação de conta

Evidências

Client Timestamp Fri Nov 11 2022 08:46:58 GMT-0300 (Brasilia Standard Time)
Geolocation Latitude: -23.5269002 Longitude: -46.738953 Accuracy: 14.107000350952148
IP 201.86.4.184
Hash Evidências:
0B275FC6177764EF3EF7D343C2ABF4905E50170A0F7559E7EAF149BD83F09111

☞ Claudia Nazaré Ferreira (Parte - Associação de Apoio Social e Cultural Renascer) - 919.403.466-49 em 11/11/2022 06:20 UTC-03:00
Tipo: Assinatura Eletrônica
Identificação: Por email: clau.nazare@hotmail.com

Evidências

Client Timestamp Fri Nov 11 2022 06:20:30 GMT-0300 (Brasilia Standard Time)
Geolocation Latitude: -19.9658224 Longitude: -44.0351067 Accuracy: 20
IP 189.101.30.225
Hash Evidências:
14F0C2CF4420B1C45995BF827988B91C7CCBA973250467CE77AFC7B1F50B8228

☞ Maria Imaculada Carmo Silva (Parte - Associação de Apoio Social e Cultural Renascer) - 626.977.406-00 em 10/11/2022 18:47 UTC-03:00

Tipo: Assinatura Eletrônica

Identificação: Por email: assrenascer@gmail.com

Evidências

Client **Timestamp** Thu Nov 10 2022 18:47:11 GMT-0300 (Brasília Standard Time)

Geolocation Latitude: -19.9386633 Longitude: -44.1316892 Accuracy: 21.281999588012695

IP 152.255.102.159

Hash Evidências:

67FE8E812159546B3C1C4B0F3345741EBD13D5B900D918995964B1E1AC72731B

g Filipe Taborda de Oliveira Paula (Testemunha - Associação de Apoio Social e Cultural Renascer) - 061.410.916-79 em 10/11/2022 17:25 UTC-03:00

Tipo: Assinatura Eletrônica

Identificação: Por email: ftaborda_85@yahoo.com.br

Evidências

Client **Timestamp** Thu Nov 10 2022 17:25:19 GMT-0300 (Horário Padrão de Brasília)

Geolocation Latitude: -19.9620864 Longitude: -44.0355347 Accuracy: 699.9990234375

IP 177.51.37.75

Hash Evidências:

A0686CB0703C0B73170B3048E2556B15DEDF73DF00243E33CF65F97DC6DD4481

g Vicente Longatti Neto (Parte - Copa Energia Distribuidora de Gás S.A.) - 073.421.848-61 em 10/11/2022 15:36 UTC-03:00

Tipo: Assinatura Eletrônica

Identificação: Autenticação de conta

Evidências

Client **Timestamp** Thu Nov 10 2022 15:35:17 GMT-0300 (GMT-03:00)

Geolocation Latitude: -23.6229194 Longitude: -46.7015001 Accuracy: 16.564

IP 200.153.50.34

Assinatura:

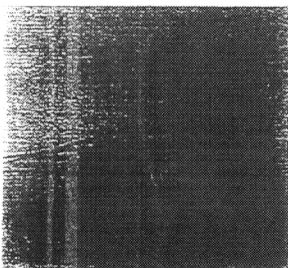

Hash Evidências:

498BAC2C4329C2CBAFA04E1083A523E5C2594A3269EA051B6E4CF1BC7F4D3E9B

g Jorge Rechenloti (Testemunha - Copa Energia Distribuidora de Gás S.A.) - 047.795.948-20 em 09/11/2022 18:57 UTC-03:00

CONTRATO DE FORNECIMENTO DE GÁS LIQUEFEITO DE PETRÓLEO (GLP)
OUTRAS AVENÇAS

FORNECEDORA: COPA ENERGIA DISTRIBUIDORA DE GAS S.A

COMPRADORA: ASSOCIAÇÃO DE APOIO SOCIAL E CULTURAL RENASCER -AASCR

Testemunhas:

Nome: **FILIFE TABORDA DE OLIVEIRA PAULA**
RG: **MG12870674**
CPF/MF: **061.410.916-79**

Nome: **JORGE RECHENIOTI**
RG: **13.080.034 SSP/SP**
CPF/MF: **047.795.948-20**

Este documento foi assinado eletronicamente por Adriano Campos Pereira, Claudia Nazaré Ferreira, Maria Imaculada Carmo Silva, Filipe Taborda de Oliveira Paula, Vicente Longatti Neto, Jorge Recheniotti e Jorge Recheniotti.
Para verificar as assinaturas vá ao site <https://copaenergia.portaldeassinaturas.com.br> e utilize o código BA4C-0D71-E12D-A720

Tipo: Assinatura Eletrônica

Identificação: Por email: jorge.rechenioti@copaenergia.com.br

Evidências

Client Timestamp: Wed Nov 09 2022 18:57:13 GMT-0300 (Horário Padrão de Brasília)

Geolocation Latitude: -22.9029617 Longitude: -43.1211615 Accuracy: 34.584999084472656

IP 177.12.17.2

Hash Evidências:

3970C9D13507EC7B9D949A1B9C3F97CCEBD62B0E5E46C1FFF7DCC8B8760CCA3E

O(s) nome(s) indicado(s) para autorizar, bem como seu(s) status em 11/11/2022 é(são) :

✓ Marília Martins de Abreu - 055.049.006-03 em 10/11/2022 14:40
UTC-03:00

✓ Abel Donizetti Goulart - 559.540.816-20 em 10/11/2022 08:18
UTC-03:00

