

Comprovante de Transação Pix

Via Gerenciador CAIXA

Detalhes do pagamento

ID da transação: E00360305202306211352fb3c66c7163

Descrição: Compra de passagens de ônibus

Data e Hora: 21/06/2023 às 07:52:40

Valor: R\$ 230,98

Origem

Nome: ASSOCIACAO DE APOIO SOCIAL E CU

CPF/CNPJ: 05.956.125/0001-03

Instituição: CAIXA ECONOMICA FEDERAL

Destino

Nome: Passagem DeOnibus

CPF/CNPJ: 15.448.440/0001-83

Instituição: ADYEN LATIN AMERICA

Em caso de dúvidas entre em contato através dos nossos canais de atendimento, e informe o ID da transação presente neste comprovante.

Alô CAIXA: 0800 104 0104 (Capitais e Regiões Metropolitanas: 4004-0104)

SAC CAIXA: 0800 726 0101

Ouvidoria: 0800 725 7474

Pessoas com deficiência auditiva: 0800 726 2492

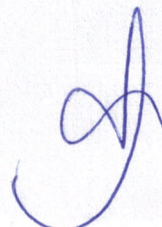



CNPJ: 05.956.125/0001-03

NOTAS EXPLICATIVAS

Contagem, 21 de junho de 2023.

Referente a compra de passagens no valor de R\$ 230,98 (número do pedido: 7451737), realizada no dia 21/06/2023 (ID DA TRANSAÇÃO: E00360305202306211352fb3c66c7163), pela empresa Passagem De Ônibus / Adyen Latin América (Brasil By Bus Viagens e Soluções S.A) inscrita no CNPJ sob o número 15.448.440/0001-83, para a Empresa FlixBus Transporte e Tecnologia do Brasil LTDA, inscrita no CNPJ sob o número 35.921.233/0001-01 e para a Empresa Solimões Transportes de Passageiros e Cargas LTDA, inscrita no CNPJ sob o número 07.549.414/0001-13, informamos que:

No dia 16/06/2023 recebemos um e-mail da Diretoria de Proteção Social Básica do Termo de Colaboração 001/2021, nos solicitando a compra de 01 (uma) passagem para a cidade de Florianópolis/SC, para a Sra. Dayane Cardoso Wadden e sua filha Eloáh Wadden de Oliveira (de 1 ano e nove meses), beneficiárias do CRAS INDUSTRIAL.

Sendo esta Organização de Sociedade Civil responsável pelo benefício eventual de aquisição de passagens aos usuários de políticas socioassistenciais, iniciamos o processo de cotação orçamentária de passagens interestaduais para a cidade de Florianópolis/SC. Desta forma, verificamos no site da Rodoviária de Belo Horizonte, que a linha Belo Horizonte/MG – Florianópolis/SC é feita pelas empresas (Catarinense, Cometa, Eucatur, Expresso Adamantina, FlixBus Brasil, Gontijo, Solimões). Além disso, no próprio site de compra de passagens da Rodoviária de BH já tem a opção de visualizar as passagens pela ordem decrescente de valores (ou seja da mais barata para a mais cara), por esse motivo não é necessário fazer 3 cotações já que o próprio site demonstra os valores disponíveis.

A rota Belo Horizonte/MG – Florianópolis/SC é feita com conexão e as empresas selecionadas de acordo com o menor valor foram a Empresa FlixBus Transporte e Tecnologia do Brasil LTDA e a Empresa Solimões Transportes de Passageiros e Cargas LTDA.

Sendo assim, realizamos a compra de uma passagem com destino à Florianópolis/SC para o dia 28/06/2023, com o valor total de R\$ 230,98 (duzentos e trinta reais e noventa e oito centavos), pela Empresa FlixBus Transporte e Tecnologia do Brasil LTDA, inscrita no CNPJ sob o número 35.921.233/0001-01 e para a Empresa Solimões Transportes de Passageiros e Cargas

Rua Agripino de Lima, 181, Bairro Inconfidentes - Contagem / MG - CEP: 32.223-270

E-mail: assrenascer@gmail.com

Telefone: (31) 3363-8312



CNPJ: 05.956.125/0001-03

LTDA, inscrita no CNPJ sob o número 07.549.414/0001-13, cuja compra foi feita on-line processada pelo site da Rodoviária de Belo Horizonte que utiliza a plataforma De Ônibus para a compra de passagens, cujo pagamento é processado pela Empresa Adyen Latin América (CNPJ: 15.448.440/0001-83).

Alguns minutos após termos finalizado a compra, recebemos um e-mail informando que a compra foi automaticamente cancelada pelo site e que o valor foi estornado para a conta bancária da parceria, conforme comprovação anexa.

Esclarecemos ainda que as empresas não fornecem nota fiscal, fornecem apenas o DABPE (Documento Auxiliar do Bilhete de Passagem Eletrônico), no qual consta o ID das passagens e a chave de acesso para o portal <http://bpe.fazenda.mg.gov.br/portalbpe>, além disso não é possível vincular o Termo de Colaboração ao qual pertence a compra à esse DABPE (Documento Auxiliar do Bilhete de Passagem Eletrônico). Entretanto como a passagem foi cancelada não foram gerados os DABPE (Documento Auxiliar do Bilhete de Passagem Eletrônico).

Data_Mov	Historico	Fornecedor	CNPJ / CPF	NÚMERO DO PEDIDO	ID DA TRANSAÇÃO	DATA PC	Débito(S)	Crédito(E)
21/06/2023	PIX	Passagem DeOnibus - ADYEN LATIN AMERICA	15.448.440/0001-83	7451737	E00360305202306211 352fb3c66c7163	21/06/2023	R\$ 230,98	
21/06/2023	ENVIO TED	Passagem DeOnibus - ADYEN LATIN AMERICA	15.448.440/0001-83	7451737		21/06/2023		R\$ 230,98

Número do pedido:

7451737

VALOR DO REEMBOLSO
R\$ 230,98

Reembolso-7451737-210620231128

21/06/2023 11:42:11

status do pedido	Expirado
data da compra	21/06/2023 10:47:55
nome do comprador	Associação de Apoio Social e Cultural Renascer
valor total pedido	R\$ 230,98
código da adquirente	
forma de pagamento	PIX
bandeira de cartão	
data do reembolso	21/06/2023 11:28:11
valor do reembolso	R\$ 230,98

A solicitação de reembolso foi processada com sucesso pelo seu banco emissor/instituição financeira!

Para pagamentos no crédito: O prazo do reembolso depende da administradora do cartão, mas geralmente o valor aparece em até duas faturas* depois da sua solicitação de cancelamento.

Para pagamentos no débito: Neste caso o valor volta para a conta debitada no prazo de até 30 dias*.

Transferência bancária: o valor é devolvido em até 3 dias* úteis na conta bancária informada no momento da compra.

Para PIX: você receberá um crédito em conta em até 2 (duas)* horas após a solicitação de reembolso.

**Na maioria dos casos os reembolsos levam menos tempo para acontecer.*

Fique atento às próximas faturas e extratos e para quaisquer outros esclarecimentos entre em contato com a Rodoviária de Belo Horizonte em oi@deonibus.com

Importante: em sua fatura do cartão ou extrato bancário aparecerá uma das descrições abaixo:

Passagem DeÔnibus
Viagem de Ônibus

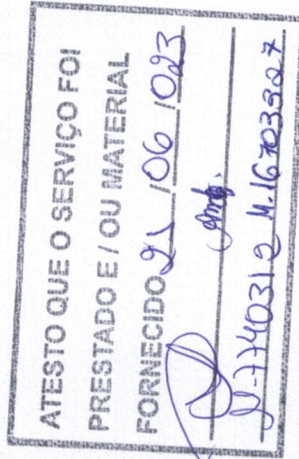

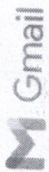

Associação Renascer <assrenascer@gmail.com>

Seu comprovante de reembolso - Pedido 7451737

1 mensagem

De: Onibus <oi@deonibus.com>
Para: assrenascer@gmail.com

21 de junho de 2023 às 11:33

assrenascer@gmail.com
PEDIDO 7451737

Reembolso solicitado com sucesso!

A solicitação de reembolso foi processada com sucesso pelo seu banco emissor/instituição financeira!

Para pagamentos no crédito: o prazo do reembolso depende da administradora do cartão, mas geralmente o valor aparece em até duas faturas* depois da sua solicitação de cancelamento.

Para pagamentos no débito: neste caso o valor volta para a conta debitada no prazo de até 30 dias*.

Transferência bancária: o valor é devolvido em até 3 dias* úteis na conta bancária informada no momento da compra.

Para PIX: você receberá um crédito em conta em até 2 (duas)* horas após a solicitação de reembolso.

*Na maioria dos casos os reembolsos levam menos tempo para acontecer.

Fique atento às próximas faturas e extratos e para quaisquer outros esclarecimentos entre em contato com a Rodoviária de Belo Horizonte em oi@deonibus.com.

valor do reembolso
R\$ 230,98

Importante: em sua fatura do cartão ou extrato bancário aparecerá uma das descrições abaixo:

Passagem DeOnibus
Viagem de Onibus
Paymee Brasil
Adyen do Brasil

Gerencie suas passagens online utilizando o número do pedido 7451737

MINHAS PASSAGENS

GERAR COMPROVANTE

DETALHES DO PEDIDO

status do pedido
data da compra
valor do pedido
R\$ 230,98

número do pedido: 7451737
forma de pagamento: PIX
valor das passagens: R\$ 195,76
taxas e encargos(*): R\$ 35,22
valor total do pedido: R\$ 230,98
total reembolsado: R\$ 230,98

(* Taxas e encargos cobrados para compras on-line no portal Rodoviária de Belo Horizonte

CONTE COM NOSSO ATENDIMENTO

Alguma dúvida ou dificuldade com a sua passagem? Não se preocupe. Consulte nossa central de ajuda ou entre em contato com o time de atendimento.

Nossos canais estão ativos de segunda a sexta das 9h às 20h.

CENTRAL DE AJUDA

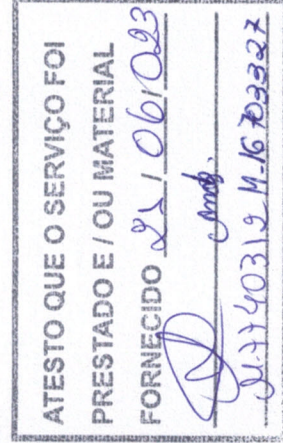



Associação Renascer <assrenascer@gmail.com>

Pedido cancelado por falta de poltrona

1 mensagem

De Ônibus <oi@deonibus.com>
Para: assrenascer@gmail.com

21 de junho de 2023 às 11:25

assrenascer@gmail.com
PEDIDO 7451737

PEDIDO CANCELADO

Olá!
Infelizmente as passagens do seu pedido se esgotaram enquanto acontecia o processo de aprovação do pagamento. Que pena! É muito raro isso acontecer.
Como não conseguimos garantir sua reserva, seu pedido foi cancelado e o valor integral será estornado. Você receberá o comprovante de estorno por email.

Você ainda pode comprar no nosso site passagens para outros horários, ônibus ou viagens.

ENCONTRAR PASSAGENS

Lamentamos o ocorrido e contamos com a sua compreensão. Caso ainda tenha dúvidas ou queira nos enviar sugestões, conte com o nosso time de atendimento.

DETALHES DO PEDIDO

status do pedido	data da compra	valor do pedido
CANCELADO	21/06/2023 10:47	R\$ 230,98

número do pedido: 7451737

forma de pagamento: PIX

valor das passagens: R\$ 195,76

taxas e encargos(*): R\$ 35,22

valor total do pedido: R\$ 230,98

(* Taxas e encargos cobrados para compras on-line no portal Rodoviária de Belo Horizonte

CONTE COM NOSSO ATENDIMENTO

Alguma dúvida ou dificuldade com a sua passagem? Não se preocupe. Consulte nossa central de ajuda ou entre em contato com o time de atendimento.

Nossos canais estão ativos de segunda a sexta das 9h às 20h.

CENTRAL DE AJUDA

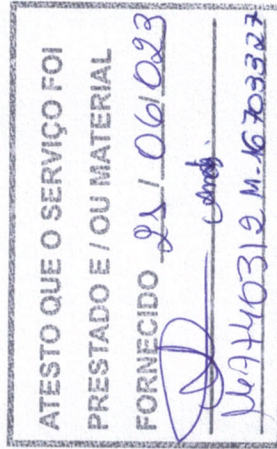

SITE: <https://rodoviariadebh.com.br/deonibus/passagens-de-onibus/belo-horizonte-mg-todos-para-florianopolis-sc-todos?departureDate=28/06/2023>

todos?departureDate=28/06/2023

DATA DE ACESSO: 10:45

HORÁRIO DE ACESSO: 21/06/2023

deonibus | RODOVIARIA DE BELO HORIZONTE

Home > Passagens

28/06/2023

Florianópolis - SC (TODOS)

Belo Horizonte - MG (TODOS)

volta (opcional) BUSCAR

Horário de saída: Belo Horizonte - MG 00:00 - 23:59

Passagem de ônibus de Belo Horizonte para Florianópolis
Horários de ônibus e preços de passagens

IDA
qua, 28 de jun. de 2023

mais cedo | mais tarde | menor preço | maior preço | mais rápida

Viagem com conexão - as viagens com esse símbolo permitem o embarque direto no ônibus.

Horário	Destino	Preço	Ações
22:00 - 23h, 45m - 21:45 +1	de Terminal Central, Belo Horizonte - MG para Terminal Rita Maria, Florianópolis - SC 1 conexão	R\$ 195,76 + TAXAS ESCOLHER	<input type="checkbox"/>
22:00 - 23h, 45m - 21:45 +1	de Terminal Central, Belo Horizonte - MG para Terminal Rita Maria, Florianópolis - SC 1 conexão	R\$ 195,76 + TAXAS ESCOLHER	<input type="checkbox"/>
22:00 - Id - 22:00 +1	de Terminal Central, Belo Horizonte - MG para Terminal Rita Maria, Florianópolis - SC 1 conexão	R\$ 199,98 + TAXAS ESCOLHER	<input type="checkbox"/>
22:00 - Id in 30m - 23:30 +1	de Terminal Central, Belo Horizonte - MG	R\$ 199,98 + TAXAS ESCOLHER	<input type="checkbox"/>

Filtro

Horário de saída: Belo Horizonte - MG >>>>

Classes

- CONVENCIONAL
- EXECUTIVO
- SEMILEITO

Local de embarque

- Terminal Central, Belo Horizonte - MG

Local de desembarque

- Terminal Rita Maria, Florianópolis - SC

Viagens

rodoviariadebh.com.br/diominibus/passageiros-de-omibus/belo-horizonte-mg-todos-para-florianopolis-sc-todos?departureDate=28/05/2023

Recita Municipal ... SIAE - Sistema Int. Emissão de Compr. 5143doc.e.mod Consulta Regularid... Certidão de Débito... Programa Bolsa Fa... Sistema Cygnus Portal Logado Login - Cloud

 	<p>22:00 <small>23h 45m</small> 21:45 +1</p> <p>de Terminal Central, Belo Horizonte - MG para Terminal Rita Maria, Florianópolis - SC</p> <p>1 conexão</p>	<p>R\$ 202,98</p> <p>+ TAXAS</p> <p>ESCOLHER</p>	<p>Euclatur</p> <p>Expresso adamentina</p> <p>Flixbus brasil</p> <p>Gontijo</p> <p>Solimões</p>
 	<p>22:00 <small>23h 45m</small> 21:45 +1</p> <p>de Terminal Central, Belo Horizonte - MG para Terminal Rita Maria, Florianópolis - SC</p> <p>1 conexão</p>	<p>R\$ 202,98</p> <p>+ TAXAS</p> <p>ESCOLHER</p>	<p>Embarque fácil</p> <p>apenas opções com embarque direto no ônibus</p>
 	<p>08:30 <small>21h 50m</small> 06:20 +1</p> <p>de Terminal Central, Belo Horizonte - MG para Terminal Rita Maria, Florianópolis - SC</p> <p>1 conexão</p>	<p>R\$ 209,38</p> <p>+ TAXAS</p> <p>ESCOLHER</p>	<p>Viagem com conexão</p> <p>sem conexão</p> <p>com 1 conexão</p>
 	<p>08:30 <small>21h 50m</small> 06:20 +1</p> <p>de Terminal Central, Belo Horizonte - MG para Terminal Rita Maria, Florianópolis - SC</p> <p>1 conexão</p>	<p>R\$ 209,38</p> <p>+ TAXAS</p> <p>ESCOLHER</p>	
 	<p>22:00 <small>1d</small> 22:00 +1</p> <p>de Terminal Central, Belo Horizonte - MG para Terminal Rita Maria, Florianópolis - SC</p> <p>1 conexão</p>	<p>R\$ 209,98</p> <p>+ TAXAS</p> <p>ESCOLHER</p>	
 	<p>22:00 <small>1d 1h 30m</small> 23:30 +1</p> <p>de Terminal Central, Belo Horizonte - MG para Terminal Rita Maria, Florianópolis - SC</p> <p>1 conexão</p>	<p>R\$ 209,98</p> <p>+ TAXAS</p> <p>ESCOLHER</p>	
 	<p>08:30 <small>21h 50m</small> 06:20 +1</p> <p>de Terminal Central, Belo Horizonte - MG para Terminal Rita Maria, Florianópolis - SC</p> <p>1 conexão</p>	<p>R\$ 211,85</p> <p>+ TAXAS</p> <p>ESCOLHER</p>	
 	<p>08:30 <small>21h 50m</small> 06:20 +1</p> <p>de Terminal Central, Belo Horizonte - MG para Terminal Rita Maria, Florianópolis - SC</p> <p>1 conexão</p>	<p>R\$ 211,85</p> <p>+ TAXAS</p> <p>ESCOLHER</p>	

10:45 21/06/2023

1 conexão	08:30 2h 50m 06:20 +1	de Terminal Central, Belo Horizonte - MG para Terminal Rita Maria, Florianópolis - SC	1 conexão	R\$ 211,85 + taxas	ESCOLHER
1 conexão	08:30 2h 50m 06:20 +1	de Terminal Central, Belo Horizonte - MG para Terminal Rita Maria, Florianópolis - SC	1 conexão	R\$ 211,85 + taxas	ESCOLHER
1 conexão	08:30 2h 50m 06:20 +1	de Terminal Central, Belo Horizonte - MG para Terminal Rita Maria, Florianópolis - SC	1 conexão	R\$ 214,62 + taxas	ESCOLHER
1 conexão	08:30 2h 50m 06:20 +1	de Terminal Central, Belo Horizonte - MG para Terminal Rita Maria, Florianópolis - SC	1 conexão	R\$ 214,62 + taxas	ESCOLHER
1 conexão	20:45 1d 1h 21:45 +1	de Terminal Central, Belo Horizonte - MG para Terminal Rita Maria, Florianópolis - SC	1 conexão	R\$ 215,76 + taxas	ESCOLHER
1 conexão	20:45 1d 1h 21:45 +1	de Terminal Central, Belo Horizonte - MG para Terminal Rita Maria, Florianópolis - SC	1 conexão	R\$ 215,76 + taxas	ESCOLHER
1 conexão	08:30 2h 50m 06:20 +1	de Terminal Central, Belo Horizonte - MG para Terminal Rita Maria, Florianópolis - SC	1 conexão	R\$ 217,09 + taxas	ESCOLHER

IDA
 qua., 28 de jun. de 2023

Passagem de ônibus de Belo Horizonte para Florianópolis
 Horários de ônibus e preços de passagens

mais cedo mais tarde menor preço maior preço mais rápida

Embarque fácil - passagens com este símbolo permitem o embarque direto no ônibus.

Viagem com conexão - as viagens com essa sinalização possuem conexões na rota.

22:00 22h 45m 21:45 de Terminal Central, Belo Horizonte - MG para Terminal Rita Maria, Florianópolis - SC 1 conexão	00:00 23:59
22:00 22h 45m 21:45 de Terminal Central, Belo Horizonte - MG para Terminal Rita Maria, Florianópolis - SC 1 conexão	00:00 23:59
22:00 22h 45m 21:45 de Terminal Central, Belo Horizonte - MG para Terminal Rita Maria, Florianópolis - SC 1 conexão	00:00 23:59

FLIXBUS
 viação
 FlixBus Brasil
 partida
 qua., 28 de jun. de 2023 - 22:00
 de
 Terminal Central, Belo Horizonte - MG
 previsão de chegada
 qui., 29 de jun. de 2023 - 06:55

para
 Rodoviária Tietê, São Paulo - SP
 duração da viagem
 8h 55m

classe
 SemiLeito

R\$ 195,76
 + TAXAS

Filtro

Horário de saída
 Belo Horizonte - MG >>>>

Classes
 CONVENCIONAL
 EXECUTIVO
 SEMILEITO

Local de embarque
 Terminal Central, Belo Horizonte - MG

Local de desembarque
 Terminal Rita Maria, Florianópolis - SC

Viações

[mais cedo](#)
[mais tarde](#)
[menor preço](#)
[maior preço](#)
[mais rápida](#)

Embarque fácil - passagens com este símbolo permitem o embarque direto no ônibus.

Viagem com conexão - as viagens com essa sinalização possuem conexões na rota.

FLIXBUS

viação
FlixBus Brasil

partida
qua., 28 de jun. de 2023 - 22:00

de
Terminal Central, Belo Horizonte - MG

previsão de chegada
qui., 29 de jun. de 2023 - 06:55

tempo de espera
2h 25m

Embarque fácil

Escolha por quantidade de poltronas

para
Rodoviária Tietê, São Paulo - SP

duração da viagem
8h 55m

22:00 23h 45m 21:45 +

de Terminal Central, Belo Horizonte - MG
para Terminal Rita Maria, Florianópolis - SC

1 conexão

R\$ 195,76
+ taxas

classe
Semileito

>>> trecho 1

>>> trecho 2

Importante: Selecione a quantidade de poltronas da sua viagem. A numeração de seu(s) assento(s) será disponibilizada no final da sua compra.

1 passageiro(s)
R\$ 195,76
+ taxas

Quantas pessoas irão viajar?

1

2

3

4

5

Classes

CONVENCIONAL

EXECUTIVO

SEMILEITO

Local de embarque

Terminal Central, Belo Horizonte - MG

Local de desembarque

Terminal Rita Maria, Florianópolis - SC

Viações

Catarinense

Cometa

Eucatur

Expresso adamentina

FlixBus Brasil

Gontijo

Solimões

Embarque fácil

apenas opções com embarque direto no ônibus

[Certidão de Débito...](#) [SIARE - Sistema Int...](#) [Emissão de Compr...](#) [Certidão Negativa...](#) [5143doc.e.indd](#) [Consulta Regulariza...](#) [Portal Logado](#) [Sistema Cygnus](#) [Programa Bolsa Fa...](#)

[Embarque fácil - passagens com este símbolo permitem o embarque direto no ônibus.](#)

[Viagem com conexão - as viagens com essa sinalização possuem conexões na rota.](#)

[>>> 22:00 23h-45m 21:45 +1](#)

de Terminal Central, Belo Horizonte - MG para Terminal Rita Maria, Florianópolis - SC

1 conexão

RS 195,76
 + taxas

+

taxas

3 disponíveis

classe

Semileito

SOLIMÕES

TRASPASSES

viação

Solimões

partida

qui, 29 de jun. de 2023 - 09:20

de

Rodoviária Tietê, São Paulo - SP

previsão de chegada

qui, 29 de jun. de 2023 - 21:45

para

Terminal Rita Maria, Florianópolis - SC

duração da viagem

12h 25m

>>> trecho 1

>>> trecho 2

>>> trecho 1

>>> trecho 2

1º andar

2º andar

[X] [X] [X] [X] [X] [X] [X] [X] [X] [X]
 [X] [X] [X] [X] [X] [X] [X] [X] [X] [X]

[X] [X] [X] [X] [X] [X] [X] [X] [X] [X]
 [X] [X] [X] [X] [X] [X] [X] [X] [X] [X]

1 passageiro(s)

RS 195,76

+ taxas

livre

embarcado

ocupada

Classes

CONVENCIONAL

EXECUTIVO

SEMILEITO

Local de embarque

Terminal Central, Belo Horizonte - MC

Local de desembarque

Terminal Rita Maria, Florianópolis - SC

Viações

Catarinense

Cometa

Eucatur

Expresso adamantina

Flixbus brasil

Contijo

Solimões

Embarque fácil

apenas opções com embarque direto no ônibus

deônibus | RODOVIÁRIA DE BELO HORIZONTE

Passageiros

passageiro #1
 sou o viajante

nome completo
Dayane Cardoso Wadden

CPF

nº do documento
087.677.879-16

Dayane Cardoso Wadden
087.677.879-16

nome social

documentos oficiais de identificação com foto são aceitos

Cupom de desconto

insira seu cupom

APLICAR

Pagamento



cartão de crédito



transf. bancária



cartão de débito



Pague direto da sua conta de forma rápida e segura.

O PIX permite transações de dinheiro entre contas sem limite de horário, 24 horas por dia, 7 dias por semana.

Sua passagem será confirmada após a identificação de transferência pelo nosso sistema.

tempo restante: 19:23

IDA

quá., 28 de jun. de 2023



1 conexão

partida

quá., 28 de jun. de 2023 - 22:00

de

Terminal Central, Belo Horizonte - MG

para

Terminal Rita Maria, Florianópolis - SC

previsão de chegada

qui., 29 de jun. de 2023 - 21:45

duração da viagem

23h 45m

mostrar detalhes de conexão

passagem

R\$ 195,76

taxas e encargos

R\$ 35,22

TOTAL

com PIX

à vista: R\$ 230,98

Para sua segurança, essas informações poderão passar por uma análise interna sujeita a confirmação via contato telefônico, mensagem ou email.

Passagem para cidade de origem

2 mensagens

Diretoria Proteção <dipsbas@gmail.com>

16 de junho de 2023 às 14:51

Para: Associação de Apoio Social e Cultural Renascer <assrenascer@gmail.com>

Cc: crasindustrial.2016@gmail.com

Prezados,

Segue solicitação de passagem para usuário do CRAS Industrial.

Aguardo retorno.

Cordialmente,

Maíra

3 anexos

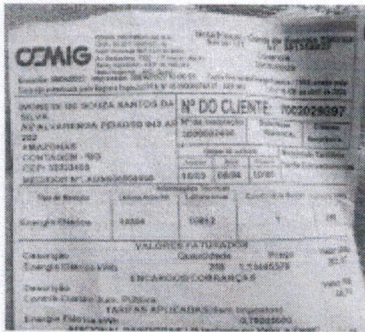

1686849253794.jpg
68K

Relatorio informativo 024_2023 referente a Dayana Cardoso (2).pdf
151K

RG Dayane e Certidao Eloah.pdf
355K

Diretoria Proteção <dipsbas@gmail.com>

16 de junho de 2023 às 15:16

Para: Associação de Apoio Social e Cultural Renascer <assrenascer@gmail.com>

Prezados,

Acrescento informação:

A passagem deve ser solicitada para Florianópolis, visto que Palhoça não tem Rodoviária segundo informações da usuária.

Cordialmente,

Maíra

[Texto das mensagens anteriores oculto]

3 anexos



1686849253794.jpg
68K

 **Relatorio informativo 024_2023 referente a Dayana Cardoso (2).pdf**
151K

 **RG Dayane e Certidao Eloah.pdf**
355K



PREFEITURA MUNICIPAL DE CONTAGEM – MG
Secretaria Municipal de Desenvolvimento Social, Trabalho e Segurança Alimentar
Superintendência de Assistência Social
Diretoria de Proteção Social Básica
Centro de Referência de Assistência Social – CRAS – Industrial

MEMO/SMDSTSA/DIPSBAS/CRASINDUSTRIAL/062/2023

Contagem, 14 de Junho de 2023

Prezada,

Segue **Relatório Informativo 024/2023** referente à Sra. **Dayane Cardoso Wadden**

Assunto: Solicitação de passagem para retorno à cidade de origem

Atenciosamente,

pt Vânia Conceição Ferreira

Coordenadora CRAS Industrial

Hélem Patrícia de O. Pradr
Matricula: 1302554
Assistente Social
CRAS Industrial

De: CRAS Industrial

Vânia Conceição Ferreira – Coordenadora CRAS Industrial

Técnico(a) Social: Angelita Modesta da Silva

Para: Diretoria de Proteção Básica

A.C.: Maíra Célia da Silva Miranda



Relatório Informativo Nº 024 - 2023

Contagem, 14 de Junho de 2023.

1 – IDENTIFICAÇÃO

Nome: **Dayane Cardoso Wadden** – Data de Nascimento: **07/12/1992**

Endereço: Av. Alvarenga Peixoto, 942 - Apto – 402 - Bairro Amazonas – Contagem/MG

Telefone: (48) 99662-9605

2 – COMPOSIÇÃO FAMILIAR:

- Eloah Wadden de Nogueira – DN: 13/09/2021 - Filha

3 – SÍNTESE DO CASO:

Realizado o atendimento da Sr(a) Dayane em 07/06/2023, a mesma solicitou auxílio para retornar para cidade de Palhoça/SC. A mesma declara que em Janeiro/2023, veio para Belo Horizonte, acompanhada de sua filha Eloah (1 ano e 9 meses), passando a morar com sua irmã Andreia da Cruz, na Rua João Alphonsus, nº 765 – Santa Maria - Belo Horizonte, em busca de trabalho e melhores condições de vida.

Entretanto, a usuária informa que após alguns conflitos familiares teve que deixar a casa da irmã e recentemente passou a morar de favor na casa de um amigo (Sr. Anderson), no endereço supracitado, porém, declara que o mesmo não está satisfeito com a presença dela e da sua filha em sua moradia. Assim manifesta o desejo de retornar para a cidade de origem onde morará com família afetiva.

Em contato com o Sr. Douglas Nathanael Theisges, amigo de longa data, no telefone (048) 99685-7374 o mesmo confirmou relato da Sr.(a) Dayane e declara está disposto a recebê-la de volta, junto com a filha, no seguinte endereço: Rua Dom João Segundo, nº 182 – Barra do Aririu – Palhoça/SC.

Ressaltamos que foi realizado novo atendimento junto a Sr(a) Dayane em 12/06/2023, e a mesma permanece convicta do seu desejo de retornar, manifestando inclusive a preocupação quanto a brevidade do retorno, uma vez que o Sr. Anderson está



Secretaria Municipal de Desenvolvimento Social e Segurança Alimentar
Superintendência de Assistência Social
Diretoria de Proteção Social Básica
Centro de Referência da Assistência Social – CRAS Industrial



solicitando a saída imediata de sua residência, o que tem causado episódios de choro e tristeza manifestados pela Sra. Dayane.

Diante o exposto e após avaliação técnica, solicitamos o benefício de passagem para que a usuária possa retornar à cidade de origem, considerando o alto custo das passagens e as vulnerabilidades apresentados pelo grupo familiar.

A disposição para mais esclarecimentos.

Atenciosamente,

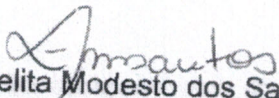
Angelita Modesto dos Santos
Assistente Social
CRESS 9511- 6ª Região

Angelita Modesto dos Santos
Matricula:30001045
Assistente Social
CRAS Industrial

REPÚBLICA FEDERATIVA DO BRASIL

ESTADO DE SANTA CATARINA

DAYANE CARDOSO WADDEN

CPF: 0880599

DATA DE NASCIMENTO: 07/12/1992

CURTIBA PR

REGISTRO DE IDENTIDADE

MAO PLASTIFICADA



LEI N. 7.116 DE 29 DE AGOSTO DE 1983

087.677.379-16

DATA DE EMISSÃO: 28/JUN/2022

CERT. MASC. 73889 LV A-224 FL 279

CART. RCPI - CURTIBA PR

CPF: 0880599

DATA DE NASCIMENTO: 07/12/1992

CURTIBA PR

REGISTRO DE IDENTIDADE

VALIDA EM TODO O TERRITÓRIO NACIONAL

FERNANDO LUIZ DE SOUZA

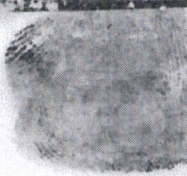

[Handwritten signature]

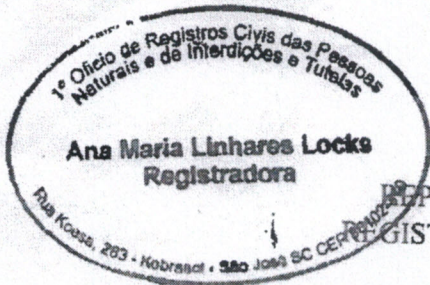

REPÚBLICA FEDERATIVA DO BRASIL
REGISTRO CIVIL DAS PESSOAS NATURAIS

CERTIDÃO DE NASCIMENTO

NOME: ELOÁH WADDEN DE OLIVEIRA

CPF

160.615.639-06

MATRÍCULA

108134 01 55 2021 1 00237 201 0100546 57

DATA DE NASCIMENTO POR EXTENSO

Treze de setembro de dois mil e vinte e um

DIA MÊS ANO
13 09 2021

HORA DE NASCIMENTO

10:41

NATURALIDADE

São José-SC

MUNICÍPIO DE REGISTRO E UNIDADE DA FEDERAÇÃO

São José - SC

LOCAL, MUNICÍPIO DE NASCIMENTO E UF

Hospital Regional de São José Dr. Homero de
Miranda Gomes, São José-SC

SEXO

Feminino

FILIAÇÃO

FABRÍCIO JOSÉ DE OLIVEIRA, natural de(o) Lages-SC, residente e domiciliado na(o) Rua Elpidio dos Santos, nº 135, bairro Arianú, Palhoça-SC e DAYANE CARDOSO WADDEN, natural de(o) Curitiba-PR, residente e domiciliada na(o) Rua Elpidio dos Santos, nº 135, bairro Arianú, Palhoça-SC

AVÓS

SANDRA REGINA DE OLIVEIRA, CLEONICE GONÇALVES WADDEN

DATA DO REGISTRO POR EXTENSO

Vinte e um de setembro de dois mil e vinte e um

NÚMERO DA DNV/DECLARAÇÃO DE NASCIDO VIVO
30-84982281-7

AVERBAÇÕES/ANOTAÇÕES A ACRESCEM

Não há observações e/ou averbações.

NOME DO OFÍCIO:

OFÍCIO DE REGISTROS CIVIS DAS PESSOAS
NATURAIS, INTERDIÇÕES E TUTELAS E DAS
PESSOAS JURÍDICAS E REGISTRO DE TÍTULOS
E DOCUMENTOS

OFICIAL REGISTRADOR:

ANA MARIA LINHARES LOCKS

MUNICÍPIO/COMARCA/UF: São José - SC

ENDEREÇO:

Rua Koesa, 283, Kobrasol - CEP: 88102-310 -
regcivil@cartoriosaojose.com.br - (48) 3259-6631

Digitado por: MARIA LAURA PEREIRA

Emolumentos

1 Registro - Isento

1 Selo de Fiscalização isento (GEI71195-BD28)

Total: Isento



O conteúdo da certidão é verdadeiro. Dou fé.
São José - SC, 21 de setembro de 2021.

Maria Laura Pereira
MARIA LAURA PEREIRA
Escrevente

1º Ofício de Registros Cíveis das Pessoas
Naturais, Interdições, Tutelas, Pessoas
Jurídicas e de Títulos e Documentos.
Distrito da Sede da Comarca São José - SC



REPÚBLICA FEDERATIVA DO BRASIL

CADASTRO NACIONAL DA PESSOA JURÍDICA

NÚMERO DE INSCRIÇÃO 15.448.440/0001-83 MATRIZ	COMPROVANTE DE INSCRIÇÃO E DE SITUAÇÃO CADASTRAL	DATA DE ABERTURA 27/03/2012
--	---	---------------------------------------

NOME EMPRESARIAL BRASIL BY BUS VIAGENS E SOLUCOES S.A.
--

TÍTULO DO ESTABELECIMENTO (NOME DE FANTASIA) BRASIL BY BUS VIAGENS E SOLUCOES	PORTE DEMAIS
---	------------------------

CÓDIGO E DESCRIÇÃO DA ATIVIDADE ECONÔMICA PRINCIPAL 79.90-2-00 - Serviços de reservas e outros serviços de turismo não especificados anteriormente
--

CÓDIGO E DESCRIÇÃO DAS ATIVIDADES ECONÔMICAS SECUNDÁRIAS 64.63-8-00 - Outras sociedades de participação, exceto holdings 74.90-1-04 - Atividades de intermediação e agenciamento de serviços e negócios em geral, exceto imobiliários 62.03-1-00 - Desenvolvimento e licenciamento de programas de computador não-customizáveis 63.19-4-00 - Portais, provedores de conteúdo e outros serviços de informação na internet
--

CÓDIGO E DESCRIÇÃO DA NATUREZA JURÍDICA 205-4 - Sociedade Anônima Fechada

LOGRADOURO AL RIO NEGRO	NÚMERO 1030	COMPLEMENTO COND STADIUM ESCR. 206
-----------------------------------	-----------------------	--

CEP 06.454-000	BAIRRO/DISTRITO ALPHAVILLE CENTRO INDUSTRIAL E EMPRESARIAL/ALPHAV	MUNICÍPIO BARUERI	UF SP
--------------------------	---	-----------------------------	-----------------

ENDEREÇO ELETRÔNICO JURIDICO@ANALISECONTAB.COM.BR	TELEFONE (11) 2592-5898
---	-----------------------------------

ENTE FEDERATIVO RESPONSÁVEL (EFR) *****
--

SITUAÇÃO CADASTRAL ATIVA	DATA DA SITUAÇÃO CADASTRAL 27/03/2012
------------------------------------	---

MOTIVO DE SITUAÇÃO CADASTRAL

SITUAÇÃO ESPECIAL *****	DATA DA SITUAÇÃO ESPECIAL *****
----------------------------	------------------------------------

Aprovado pela Instrução Normativa RFB nº 1.863, de 27 de dezembro de 2018.

Emitido no dia **21/06/2023** às **11:09:12** (data e hora de Brasília).



SECRETARIA DE ESTADO DE FAZENDA DE MINAS GERAIS

CERTIDÃO DE DÉBITOS TRIBUTÁRIOS

Negativa

CERTIDÃO EMITIDA EM:
21/06/2023

CERTIDÃO VALIDA ATÉ:
19/09/2023

NOME: BRASIL BY BUS VIAGENS E SOLUCOES LTDA

CNPJ/CPF: 15.448.440/0001-83

LOGRADOURO: ALAMEDA RIO NEGRO

NÚMERO: 1030

COMPLEMENTO:

BAIRRO: ALPHAVILLE CENTRO
INDUSTRIAL E
EMPRESARIAL/ALPHAVILLE.

CEP: 06454000

DISTRITO/POVOADO:

MUNICÍPIO: BARUERI

UF: SP

Ressalvado o direito de a Fazenda Pública Estadual cobrar e inscrever quaisquer dívidas de responsabilidade do sujeito passivo acima identificado que vierem a ser apuradas, é certificado que:

1. Não constam débitos relativos a tributos administrados pela Fazenda Pública Estadual e/ou Advocacia Geral do Estado;

2. No caso de utilização para lavratura de escritura pública ou registro de formal de partilha, de carta de adjudicação expedida em autos de inventário ou de arrolamento, de sentença em ação de separação judicial, divórcio, ou de partilha de bens na união estável e de escritura pública de doação de bens imóveis, esta certidão somente terá validade se acompanhada da Certidão de Pagamento / Desoneração do ITCD, prevista no artigo 39 do Decreto 43.981/2005.

Certidão válida para todos os estabelecimentos da empresa, alcançando débitos tributários do sujeito passivo em Fase Administrativa ou inscritos em Dívida Ativa.

IDENTIFICAÇÃO

NÚMERO DO PTA

DESCRIÇÃO

**A autenticidade desta certidão deverá ser confirmada através de aplicativo disponibilizado pela Secretaria de Estado de Fazenda de Minas Gerais, na internet: <http://www.fazenda.mg.gov.br>
=> Empresas => Certificação da Autenticidade de Documentos.**

CÓDIGO DE CONTROLE DE CERTIDÃO:2023000658648881



PODER JUDICIÁRIO
JUSTIÇA DO TRABALHO

CERTIDÃO NEGATIVA DE DÉBITOS TRABALHISTAS

Nome: BRASIL BY BUS VIAGENS E SOLUCOES S.A. (MATRIZ E FILIAIS)
CNPJ: 15.448.440/0001-83
Certidão n°: 28952262/2023
Expedição: 21/06/2023, às 16:11:33
Validade: 18/12/2023 - 180 (cento e oitenta) dias, contados da data de sua expedição.

Certifica-se que **BRASIL BY BUS VIAGENS E SOLUCOES S.A. (MATRIZ E FILIAIS)**, inscrito(a) no CNPJ sob o n° 15.448.440/0001-83, **NÃO CONSTA** como inadimplente no Banco Nacional de Devedores Trabalhistas. Certidão emitida com base nos arts. 642-A e 883-A da Consolidação das Leis do Trabalho, acrescentados pelas Leis ns.º 12.440/2011 e 13.467/2017, e no Ato 01/2022 da CGJT, de 21 de janeiro de 2022. Os dados constantes desta Certidão são de responsabilidade dos Tribunais do Trabalho.

No caso de pessoa jurídica, a Certidão atesta a empresa em relação a todos os seus estabelecimentos, agências ou filiais.

A aceitação desta certidão condiciona-se à verificação de sua autenticidade no portal do Tribunal Superior do Trabalho na Internet (<http://www.tst.jus.br>).

Certidão emitida gratuitamente.

INFORMAÇÃO IMPORTANTE

Do Banco Nacional de Devedores Trabalhistas constam os dados necessários à identificação das pessoas naturais e jurídicas inadimplentes perante a Justiça do Trabalho quanto às obrigações estabelecidas em sentença condenatória transitada em julgado ou em acordos judiciais trabalhistas, inclusive no concernente aos recolhimentos previdenciários, a honorários, a custas, a emolumentos ou a recolhimentos determinados em lei; ou decorrentes de execução de acordos firmados perante o Ministério Público do Trabalho, Comissão de Conciliação Prévia ou demais títulos que, por disposição legal, contiver força executiva.

A blue ink handwritten signature, appearing to be a stylized 'J' or similar character, located in the bottom right corner of the page.

Voltar

Imprimir



Certificado de Regularidade do FGTS - CRF

Inscrição: 15.448.440/0001-83
Razão Social: BRASIL BY BUS VIAGENS E SOLUCOES SA
Endereço: AL RIO NEGRO 1030 COND STAD ESCR 206 / ALPHAVILLE CENTRO I /
BARUERI / SP / 06454-000

A Caixa Econômica Federal, no uso da atribuição que lhe confere o Art. 7, da Lei 8.036, de 11 de maio de 1990, certifica que, nesta data, a empresa acima identificada encontra-se em situação regular perante o Fundo de Garantia do Tempo de Serviço - FGTS.

O presente Certificado não servirá de prova contra cobrança de quaisquer débitos referentes a contribuições e/ou encargos devidos, decorrentes das obrigações com o FGTS.

Validade: 13/06/2023 a 12/07/2023

Certificação Número: 2023061302075553589963

Informação obtida em 21/06/2023 16:13:07

A utilização deste Certificado para os fins previstos em Lei esta condicionada a verificação de autenticidade no site da Caixa:
www.caixa.gov.br

A handwritten signature in blue ink, located in the bottom right corner of the page.



REPÚBLICA FEDERATIVA DO BRASIL

CADASTRO NACIONAL DA PESSOA JURÍDICA

NÚMERO DE INSCRIÇÃO 35.921.233/0001-01 MATRIZ	COMPROVANTE DE INSCRIÇÃO E DE SITUAÇÃO CADASTRAL	DATA DE ABERTURA 07/01/2020	
NOME EMPRESARIAL FLIXBUS TRANSPORTE E TECNOLOGIA DO BRASIL LTDA.			
TÍTULO DO ESTABELECIMENTO (NOME DE FANTASIA) FLIXBUS HOLDING DO BRASIL LTDA.		PORTE DEMAIS	
CÓDIGO E DESCRIÇÃO DA ATIVIDADE ECONÔMICA PRINCIPAL 49.22-1-02 - Transporte rodoviário coletivo de passageiros, com itinerário fixo, interestadual			
CÓDIGO E DESCRIÇÃO DAS ATIVIDADES ECONÔMICAS SECUNDÁRIAS 49.22-1-01 - Transporte rodoviário coletivo de passageiros, com itinerário fixo, intermunicipal, exceto em região metropolitana 49.22-1-03 - Transporte rodoviário coletivo de passageiros, com itinerário fixo, internacional 62.03-1-00 - Desenvolvimento e licenciamento de programas de computador não-customizáveis 64.62-0-00 - Holdings de instituições não-financeiras 70.20-4-00 - Atividades de consultoria em gestão empresarial, exceto consultoria técnica específica 74.90-1-04 - Atividades de intermediação e agenciamento de serviços e negócios em geral, exceto imobiliários 79.90-2-00 - Serviços de reservas e outros serviços de turismo não especificados anteriormente			
CÓDIGO E DESCRIÇÃO DA NATUREZA JURÍDICA 206-2 - Sociedade Empresária Limitada			
LOGRADOURO R CONCEICAO DE MONTE ALEGRE	NÚMERO 107	COMPLEMENTO ANDAR 10 CONJ 101 TORRE B CV 3501	
CEP 04.563-060	BAIRRO/DISTRITO CIDADE MONCOES	MUNICÍPIO SAO PAULO	UF SP
ENDEREÇO ELETRÔNICO INFO.BR@FLIXBUS.COM	TELEFONE (11) 2450-7934		
ENTE FEDERATIVO RESPONSÁVEL (EFR) *****			
SITUAÇÃO CADASTRAL ATIVA		DATA DA SITUAÇÃO CADASTRAL 07/01/2020	
MOTIVO DE SITUAÇÃO CADASTRAL			
SITUAÇÃO ESPECIAL *****		DATA DA SITUAÇÃO ESPECIAL *****	

Aprovado pela Instrução Normativa RFB nº 1.863, de 27 de dezembro de 2018.

Emitido no dia 21/06/2023 às 11:08:30 (data e hora de Brasília).

Página: 1/1



MINISTÉRIO DA FAZENDA
Secretaria da Receita Federal do Brasil
Procuradoria-Geral da Fazenda Nacional

**CERTIDÃO NEGATIVA DE DÉBITOS RELATIVOS AOS TRIBUTOS FEDERAIS E À DÍVIDA
ATIVA DA UNIÃO**

Nome: FLIXBUS TRANSPORTE E TECNOLOGIA DO BRASIL LTDA.
CNPJ: 35.921.233/0001-01

Ressalvado o direito de a Fazenda Nacional cobrar e inscrever quaisquer dívidas de responsabilidade do sujeito passivo acima identificado que vierem a ser apuradas, é certificado que não constam pendências em seu nome, relativas a créditos tributários administrados pela Secretaria da Receita Federal do Brasil (RFB) e a inscrições em Dívida Ativa da União (DAU) junto à Procuradoria-Geral da Fazenda Nacional (PGFN).

Esta certidão é válida para o estabelecimento matriz e suas filiais e, no caso de ente federativo, para todos os órgãos e fundos públicos da administração direta a ele vinculados. Refere-se à situação do sujeito passivo no âmbito da RFB e da PGFN e abrange inclusive as contribuições sociais previstas nas alíneas 'a' a 'd' do parágrafo único do art. 11 da Lei nº 8.212, de 24 de julho de 1991.

A aceitação desta certidão está condicionada à verificação de sua autenticidade na Internet, nos endereços <<http://rfb.gov.br>> ou <<http://www.pgfn.gov.br>>.

Certidão emitida gratuitamente com base na Portaria Conjunta RFB/PGFN nº 1.751, de 2/10/2014.

Emitida às 16:34:38 do dia 25/04/2023 <hora e data de Brasília>.

Válida até 22/10/2023.

Código de controle da certidão: **CE1B.AE82.990E.1EBD**

Qualquer rasura ou emenda invalidará este documento.



SECRETARIA DE ESTADO DE FAZENDA DE MINAS GERAIS

CERTIDÃO DE DÉBITOS TRIBUTÁRIOS

Negativa

CERTIDÃO EMITIDA EM:
21/06/2023

CERTIDÃO VALIDA ATÉ:
19/09/2023

NOME: FLIXBUS TRANSPORTE E TECNOLOGIA DO BRASIL LTDA.

CNPJ/CPF: 35.921.233/0001-01

LOGRADOURO: RUA CONCEICAO DE MONTE ALEGRE

NÚMERO: 107

COMPLEMENTO:

BAIRRO: CIDADE MONCOES

CEP: 04563060

DISTRITO/POVOADO:

MUNICÍPIO: SAO PAULO

UF: SP

Ressalvado o direito de a Fazenda Pública Estadual cobrar e inscrever quaisquer dívidas de responsabilidade do sujeito passivo acima identificado que vierem a ser apuradas, é certificado que:

1. Não constam débitos relativos a tributos administrados pela Fazenda Pública Estadual e/ou Advocacia Geral do Estado;

2. No caso de utilização para lavratura de escritura pública ou registro de formal de partilha, de carta de adjudicação expedida em autos de inventário ou de arrolamento, de sentença em ação de separação judicial, divórcio, ou de partilha de bens na união estável e de escritura pública de doação de bens imóveis, esta certidão somente terá validade se acompanhada da Certidão de Pagamento / Desoneração do ITCD, prevista no artigo 39 do Decreto 43.981/2005.

Certidão válida para todos os estabelecimentos da empresa, alcançando débitos tributários do sujeito passivo em Fase Administrativa ou inscritos em Dívida Ativa.

IDENTIFICAÇÃO

NÚMERO DO PTA

DESCRIÇÃO

**A autenticidade desta certidão deverá ser confirmada através de aplicativo disponibilizado pela Secretaria de Estado de Fazenda de Minas Gerais, na internet: <http://www.fazenda.mg.gov.br>
=> Empresas => Certificação da Autenticidade de Documentos.**

CÓDIGO DE CONTROLE DE CERTIDÃO:2023000658655535



PODER JUDICIÁRIO
JUSTIÇA DO TRABALHO

CERTIDÃO NEGATIVA DE DÉBITOS TRABALHISTAS

Nome: FLIXBUS TRANSPORTE E TECNOLOGIA DO BRASIL LTDA. (MATRIZ E FILIAIS)
CNPJ: 35.921.233/0001-01
Certidão n°: 28954758/2023
Expedição: 21/06/2023, às 16:20:45
Validade: 18/12/2023 - 180 (cento e oitenta) dias, contados da data de sua expedição.

Certifica-se que **FLIXBUS TRANSPORTE E TECNOLOGIA DO BRASIL LTDA. (MATRIZ E FILIAIS)**, inscrito(a) no CNPJ sob o n° **35.921.233/0001-01**, **NÃO CONSTA** como inadimplente no Banco Nacional de Devedores Trabalhistas.

Certidão emitida com base nos arts. 642-A e 883-A da Consolidação das Leis do Trabalho, acrescentados pelas Leis ns.º 12.440/2011 e 13.467/2017, e no Ato 01/2022 da CGJT, de 21 de janeiro de 2022. Os dados constantes desta Certidão são de responsabilidade dos Tribunais do Trabalho.

No caso de pessoa jurídica, a Certidão atesta a empresa em relação a todos os seus estabelecimentos, agências ou filiais.

A aceitação desta certidão condiciona-se à verificação de sua autenticidade no portal do Tribunal Superior do Trabalho na Internet (<http://www.tst.jus.br>).

Certidão emitida gratuitamente.

INFORMAÇÃO IMPORTANTE

Do Banco Nacional de Devedores Trabalhistas constam os dados necessários à identificação das pessoas naturais e jurídicas inadimplentes perante a Justiça do Trabalho quanto às obrigações estabelecidas em sentença condenatória transitada em julgado ou em acordos judiciais trabalhistas, inclusive no concernente aos recolhimentos previdenciários, a honorários, a custas, a emolumentos ou a recolhimentos determinados em lei; ou decorrentes de execução de acordos firmados perante o Ministério Público do Trabalho, Comissão de Conciliação Prévia ou demais títulos que, por disposição legal, contiver força executiva.

A blue ink signature, appearing to be a stylized 'J' or similar character, is written in the bottom right corner of the page.

Voltar

Imprimir



Certificado de Regularidade do FGTS - CRF

Inscrição: 35.921.233/0001-01
Razão Social: FLIXBUS HOLDING DO BRASIL LTDA
Endereço: R CONCEICAO DE MONTE ALEGRE 107 10º CJ 101 TB / CIDADE MONCOES / SAO PAULO / SP / 04563-060

A Caixa Econômica Federal, no uso da atribuição que lhe confere o Art. 7, da Lei 8.036, de 11 de maio de 1990, certifica que, nesta data, a empresa acima identificada encontra-se em situação regular perante o Fundo de Garantia do Tempo de Serviço - FGTS.

O presente Certificado não servirá de prova contra cobrança de quaisquer débitos referentes a contribuições e/ou encargos devidos, decorrentes das obrigações com o FGTS.

Validade: 16/06/2023 a 15/07/2023

Certificação Número: 2023061604360951008009

Informação obtida em 21/06/2023 16:22:05

A utilização deste Certificado para os fins previstos em Lei esta condicionada a verificação de autenticidade no site da Caixa:
www.caixa.gov.br



REPÚBLICA FEDERATIVA DO BRASIL

CADASTRO NACIONAL DA PESSOA JURÍDICA

NÚMERO DE INSCRIÇÃO 07.549.414/0001-13 MATRIZ	COMPROVANTE DE INSCRIÇÃO E DE SITUAÇÃO CADASTRAL	DATA DE ABERTURA 15/08/2005
--	---	---------------------------------------

NOME EMPRESARIAL SOLIMÕES TRANSPORTES DE PASSAGEIROS E CARGAS LTDA.

TÍTULO DO ESTABELECIMENTO (NOME DE FANTASIA) EUCATUR	PORTE DEMAIS
--	------------------------

CÓDIGO E DESCRIÇÃO DA ATIVIDADE ECONÔMICA PRINCIPAL 49.22-1-02 - Transporte rodoviário coletivo de passageiros, com itinerário fixo, interestadual
--

CÓDIGO E DESCRIÇÃO DAS ATIVIDADES ECONÔMICAS SECUNDÁRIAS 45.20-0-01 - Serviços de manutenção e reparação mecânica de veículos automotores 45.20-0-05 - Serviços de lavagem, lubrificação e polimento de veículos automotores 49.21-3-01 - Transporte rodoviário coletivo de passageiros, com itinerário fixo, municipal 49.21-3-02 - Transporte rodoviário coletivo de passageiros, com itinerário fixo, intermunicipal em região metropolitana 49.29-9-02 - Transporte rodoviário coletivo de passageiros, sob regime de fretamento, intermunicipal, interestadual e internacional 49.30-2-02 - Transporte rodoviário de carga, exceto produtos perigosos e mudanças, intermunicipal, interestadual e internacional 49.30-2-03 - Transporte rodoviário de produtos perigosos

CÓDIGO E DESCRIÇÃO DA NATUREZA JURÍDICA 206-2 - Sociedade Empresária Limitada

LOGRADOURO AV TANCREDO NEVES	NÚMERO 2222	COMPLEMENTO SALA 10
--	-----------------------	-------------------------------

CEP 85.805-000	BAIRRO/DISTRITO CENTRO	MUNICÍPIO CASCADEL	UF PR
--------------------------	----------------------------------	------------------------------	-----------------

ENDEREÇO ELETRÔNICO SEBASTIAO@EUCATUR.COM.BR	TELEFONE (45) 3392-1024/ (45) 3392-1023
--	---

ENTE FEDERATIVO RESPONSÁVEL (EFR) *****
--

SITUAÇÃO CADASTRAL ATIVA	DATA DA SITUAÇÃO CADASTRAL 15/08/2005
------------------------------------	---

MOTIVO DE SITUAÇÃO CADASTRAL

SITUAÇÃO ESPECIAL *****	DATA DA SITUAÇÃO ESPECIAL *****
----------------------------	------------------------------------

Aprovado pela Instrução Normativa RFB nº 1.863, de 27 de dezembro de 2018.

Emitido no dia **21/06/2023** às **11:14:44** (data e hora de Brasília).

Página: 1/1



PODER JUDICIÁRIO
JUSTIÇA DO TRABALHO

CERTIDÃO NEGATIVA DE DÉBITOS TRABALHISTAS

Nome: SOLIMOES TRANSPORTES DE PASSAGEIROS E CARGAS LTDA. (MATRIZ E FILIAIS)

CNPJ: 07.549.414/0001-13

Certidão n°: 28962249/2023

Expedição: 21/06/2023, às 16:47:06

Validade: 18/12/2023 - 180 (cento e oitenta) dias, contados da data de sua expedição.

Certifica-se que **SOLIMOES TRANSPORTES DE PASSAGEIROS E CARGAS LTDA. (MATRIZ E FILIAIS)**, inscrito(a) no CNPJ sob o n° **07.549.414/0001-13**, **NÃO CONSTA** como inadimplente no Banco Nacional de Devedores Trabalhistas.

Certidão emitida com base nos arts. 642-A e 883-A da Consolidação das Leis do Trabalho, acrescentados pelas Leis ns.º 12.440/2011 e 13.467/2017, e no Ato 01/2022 da CGJT, de 21 de janeiro de 2022. Os dados constantes desta Certidão são de responsabilidade dos Tribunais do Trabalho.

No caso de pessoa jurídica, a Certidão atesta a empresa em relação a todos os seus estabelecimentos, agências ou filiais.

A aceitação desta certidão condiciona-se à verificação de sua autenticidade no portal do Tribunal Superior do Trabalho na Internet (<http://www.tst.jus.br>).

Certidão emitida gratuitamente.

INFORMAÇÃO IMPORTANTE

Do Banco Nacional de Devedores Trabalhistas constam os dados necessários à identificação das pessoas naturais e jurídicas inadimplentes perante a Justiça do Trabalho quanto às obrigações estabelecidas em sentença condenatória transitada em julgado ou em acordos judiciais trabalhistas, inclusive no concernente aos recolhimentos previdenciários, a honorários, a custas, a emolumentos ou a recolhimentos determinados em lei; ou decorrentes de execução de acordos firmados perante o Ministério Público do Trabalho, Comissão de Conciliação Prévia ou demais títulos que, por disposição legal, contiver força executiva.

A blue ink signature is written in the bottom right corner of the page.

Voltar

Imprimir



Certificado de Regularidade do FGTS - CRF

Inscrição: 07.549.414/0001-13
Razão Social: SOLIMÕES TRANSPORTES DE PASSAGEIROS E CARGAS LTDA
Endereço: AV TANCREDO NEVES 2222 SALA 10 / CENTRO / CASCAVEL / PR / 85805-000

A Caixa Econômica Federal, no uso da atribuição que lhe confere o Art. 7, da Lei 8.036, de 11 de maio de 1990, certifica que, nesta data, a empresa acima identificada encontra-se em situação regular perante o Fundo de Garantia do Tempo de Serviço - FGTS.

O presente Certificado não servirá de prova contra cobrança de quaisquer débitos referentes a contribuições e/ou encargos devidos, decorrentes das obrigações com o FGTS.

Validade: 10/06/2023 a 09/07/2023

Certificação Número: 2023061000451038718100

Informação obtida em 21/06/2023 16:48:40

A utilização deste Certificado para os fins previstos em Lei esta condicionada a verificação de autenticidade no site da Caixa:
www.caixa.gov.br