

**Comprovante de transferência eletrônica disponível**

Gerenciador Financeiro CAIXA

Tipo de TED:	TED para terceiros
Conta origem:	1639 / 003 / 00005826-4
Tipo de conta:	01 - Conta Corrente
Tipo de pessoa:	JURÍDICA
Nome:	ASSOCIACAO DE APOIO SOCIAL E CU
CPF/CNPJ:	05.956.125/0001-03

Banco:	001 - BCO DO BRASIL S.A. 00000000 - 00000000
Tipo de conta:	01 - Conta Corrente
Conta destino:	5875 / 00000023521-0
Tipo de pessoa:	JURÍDICA
Nome:	FILIPPE DOS SANTOS DUTRA
CPF/CNPJ:	52.549.184/0001-47
Valor:	R\$ 2.966,76
Valor da tarifa:	R\$ 0,00
Finalidade:	10 - Crédito em Conta
Identificação da operação:	ALIMENTACAO E LANCHES
Histórico:	

Data de débito:	19/12/2023
Data / Hora da operação:	19/12/2023 10:36:16

Código da operação:	00120331
Chave de segurança:	E4ZNN5VY3V9QW25K

DEBITO REALIZADO COM SUCESSO. A PREVISAO DO CREDITO NA CONTA DESTINO E DE 60 MINUTOS.

Operação realizada com sucesso conforme as informações fornecidas pelo cliente.

Autorizo a CAIXA a debitar o valor da tarifa vigente de TED na data agendada.

SAC CAIXA: 0800 726 0101
Pessoas com deficiência auditiva: 0800 726 2492
Ouvidoria: 0800 725 7474
Alô CAIXA: 0800 104 0104

Data de Recebimento: Identificação e Assinatura do Recebedor

NFA-e
Nº 041.798.098
SÉRIE 890

GOVERNO DO ESTADO DE MINAS GERAIS
SECRETARIA DE ESTADO DE FAZENDA DE MINAS GERAIS
CNPJ: 16907746000113

DANFE
Documento Auxiliar da Nota Fiscal Avulsa Eletrônica

0 - Entrada
1 - Saída **1**

Nº: 041.798.098
Série: 890
Folha: 001 / 001

CHAVE DE ACESSO
3123 1216 9077 4600 0113 5589 0041 7980 9817 3422 4893

Consulta de autenticidade no portal nacional da NF-e
www.nfe.fazenda.gov.br/portal ou no site da Sefaz

NATUREZA DA OPERAÇÃO: VENDA

PROTOCOLO DE AUTORIZAÇÃO DE USO: 131235724780106 - 13/12/2023

REMETENTE: NOME / NOME EMPRESARIAL: 52.549.184 FILIPE DOS SANTOS DUTRA
ENDEREÇO: R DORINATO LIMA, 415, APT 201;SALA 01
MUNICÍPIO: 2980 - CONTAGEM FONE / FAX: 31996404299 UF: MG PAÍS: BRASIL INSCRIÇÃO ESTADUAL: 004738012.00-00

CPF / CNPJ: 52.549.184/0001-47 DATA DA EMISSÃO: 13/12/2023
CEP: 32223-160 DATA ENTRADA/SAÍDA: 13/12/2023
HORA ENTRADA/SAÍDA: 16:00

DESTINATÁRIO: NOME / NOME EMPRESARIAL: ASSOCIACAO DE APOIO SOCIAL E CULTURAL RENASCER -AASCR
ENDEREÇO: RUA AGRIPINO DE LIMA, 181
MUNICÍPIO: 2980 - CONTAGEM FONE / FAX: UF: MG PAÍS: BRASIL INSCRIÇÃO ESTADUAL:

CPF / CNPJ: 05.956.125/0001-03
CEP: 32223-270

CÁLCULO IMPOSTO: BASE CÁLCULO ICMS VALOR ICMS BASE CALC. ICMS ST VALOR ICMS ST VALOR TOTAL DOS *****
VALOR DO FRETE VALOR DO SEGURO VALOR DO DESCONTO OUTRAS DESPESAS VALOR TOTAL DO IPI VALOR TOTAL DA NOTA *****
Nº DAE ICMS SOBRE A OPERAÇÃO Nº DAE ICMS SOBRE A PRESTAÇÃO NÚMERO E DATA (AAD / AI)

TRANSPORTADOR / VOLUMES TRANSPORTADOS: NOME / RAZÃO SOCIAL FRETE POR CONTA 1 - DESTINATÁRIO/REMETENTE CÓDIGO ANTT PLACA DO UF CPF / CNPJ
ENDEREÇO MUNICÍPIO UF INSCRIÇÃO ESTADUAL
QUANTIDADE ESPÉCIE MARCA NÚMERO PESO BRUTO PESO LÍQUIDO

Nº ITEM	DESCRIÇÃO DOS PRODUTOS/SERVIÇOS	NCM/SH	GST	CFOP	UNIDADE	QUANTIDADE	VALOR UNITÁRIO	VALOR TOTAL	BC ICMS	VALOR ICMS	VALOR IPI	ALÍQUOTAS	
												ICMS	IPI
01	OUTROS - REFRIGERANTE GUARANA ANTARTICA 2L	22021000	102	5102	UN	6,0000	8,2600	49,56	0,00	0,00	0,00	0,00	0,00
02	OUTROS - REFRIGERANTE COCA COLA ZERO 2L	22021000	102	5102	UN	4,0000	8,9700	35,88	0,00	0,00	0,00	0,00	0,00
03	HORTIFRUTIGRANJEIROS - BANANA CATURRA	08031000	102	5102	UN	15,0000	1,5000	22,50	0,00	0,00	0,00	0,00	0,00
04	OUTROS - SUÇO TIAL 200ML	84186931	102	5102	UN	195,0000	1,9500	380,25	0,00	0,00	0,00	0,00	0,00
05	OUTROS - SUÇO TIAL 1L	84186931	102	5102	UN	24,0000	6,3900	153,36	0,00	0,00	0,00	0,00	0,00
06	OUTROS - REFRIGERANTE 2L	22021000	102	5102	UN	23,0000	8,0000	184,00	0,00	0,00	0,00	0,00	0,00
07	OUTROS - REFRIGERANTE COCA COLA 2L	22021000	102	5102	UN	9,0000	9,5700	86,13	0,00	0,00	0,00	0,00	0,00
08	OUTROS - COLHER DESCARTAVEL BELLOCOPO 50UN	39241000	102	5102	UN	2,0000	4,5900	9,18	0,00	0,00	0,00	0,00	0,00
09	OUTROS - PRATO DESCARTAVEL BELLOCOPO RASO	39241000	102	5102	UN	10,0000	3,2900	32,90	0,00	0,00	0,00	0,00	0,00
10	OUTROS - POTE C/ TAMPA 250ML C/ 24UN	39241000	102	5102	UN	5,0000	21,1500	105,75	0,00	0,00	0,00	0,00	0,00
11	OUTROS - AGUA MINERAL FRESCCA 510ML	22011000	102	5102	UN	70,0000	1,9500	136,50	0,00	0,00	0,00	0,00	0,00
12	OUTROS - BALA DE GOMA DOCE GOMA 900G TUBO CX	17049020	102	5102	CX	4,0000	29,4000	117,60	0,00	0,00	0,00	0,00	0,00
13	OUTROS - BALA MASTI DORI 600G YOGURT	17049020	102	5102	PT	4,0000	8,9000	35,60	0,00	0,00	0,00	0,00	0,00
14	OUTROS - BOLINHO BAUDUCCO CHOC DP C/15UN	23099030	102	5102	UN	12,0000	23,9500	287,40	0,00	0,00	0,00	0,00	0,00
15	OUTROS - BISCOITO PIT STOP MARILAN PCT C/6	23099030	102	5102	UN	30,0000	4,3500	130,50	0,00	0,00	0,00	0,00	0,00
16	OUTROS - SALSICHA PIF PAF	16010000	102	5102	KG	13,1950	8,9900	118,62	0,00	0,00	0,00	0,00	0,00
17	OUTROS - SACHÊ MOLHO DE TOMATE BONARE 300G	24039910	102	5102	UN	22,0000	2,0500	45,10	0,00	0,00	0,00	0,00	0,00
18	OUTROS - CABEÇA DE ALHO	07032090	102	5102	UN	0,1520	20,9000	3,18	0,00	0,00	0,00	0,00	0,00
19	OUTROS - PÃO DE HOT DOG DELICIAS DE TRIGO 500G	19059090	102	5102	PT	25,0000	9,9800	249,50	0,00	0,00	0,00	0,00	0,00
20	OUTROS - BATATA PALHA	20052000	102	5102	PT	1,0000	22,9000	22,90	0,00	0,00	0,00	0,00	0,00
21	OUTROS - PIPOCA DOCE ARITANA 40G	19041000	102	5102	UN	200,0000	1,2000	240,00	0,00	0,00	0,00	0,00	0,00
22	OUTROS - PIRULITO POP MANIA 60G	17049090	102	5102	PT	4,0000	13,7000	54,80	0,00	0,00	0,00	0,00	0,00
23	OUTROS - BATATA PALHA 300G	20052000	102	5102	UN	1,0000	11,6000	11,60	0,00	0,00	0,00	0,00	0,00
24	OUTROS - BATATA PALHA 150G	20052000	102	5102	UN	1,0000	7,5900	7,59	0,00	0,00	0,00	0,00	0,00

DADOS ADICIONAIS

INFORMAÇÕES COMPLEMENTARES / MOTIVO DE EMISSÃO: TERMO DE COLABORAÇÃO 001/2021 - CRAS CREAS Seguem as notas de entradas das mercadorias da referida nota avulsa: 50736 > 31231128548486000116550010000507361711154461 657339 > 31231105139459000120550010006573391078090315 15079 > 31231144951313000109550010000150791679537536 15049 > 31231144951313000109550010000150491070889700 50893 > 31231228548486000116550010000508931128641616 . Tipo de Emissão: Normal

RESERVADO AO FISCO

Salva

Data de Recebimento	Identificação e Assinatura do Recebedor	NFA-e Nº 041.798.098 SÉRIE 890
---------------------	---	--------------------------------------

 <p>GOVERNO DO ESTADO DE MINAS GERAIS</p> <p>SECRETARIA DE ESTADO DE FAZENDA DE MINAS GERAIS</p> <p>CNPJ: 16907746000113</p>	<p>DANFE Documento Auxiliar da Nota Fiscal Avulsa Eletrônica</p> <p>0 - Entrada 1 - Saída 1</p> <p>Nº: 041.798.098 Série: 890 Folha: 002 / 002</p>	
		<p>CHAVE DE ACESSO</p> <p>3123 1216 9077 4600 0113 5589 0041 7980 9817 3422 4893</p>
		<p>Consulta de autenticidade no portal nacional da NF-e www.nfe.fazenda.gov.br/portal ou no site da Sefaz</p>

NATUREZA DA OPERAÇÃO VENDA	PROTOCOLO DE AUTORIZAÇÃO DE USO 131235724780106 - 13/12/2023
-------------------------------	---

REMETENTE	NOME / NOME EMPRESARIAL		CPF / CNPJ		DATA DA EMISSÃO
	52.549.184 FILIPE DOS SANTOS DUTRA		52.549.184/0001-47		13/12/2023
	ENDEREÇO		BAIRRO / DISTRITO	CEP	DATA ENTRADA/SAÍDA
	R DORINATO LIMA, 415, APT 201;SALA 01		INDUSTRIAL	32223-160	13/12/2023
MUNICÍPIO	FONE / FAX	UF	PAÍS	INSCRIÇÃO ESTADUAL	HORA ENTRADA/SAÍDA
2980 - CONTAGEM	31996404299	MG	BRASIL	004738012.00-00	16:00

DESTINATÁRIO	NOME / NOME EMPRESARIAL		CPF / CNPJ	
	ASSOCIACAO DE APOIO SOCIAL E CULTURAL RENASCER -AASCR		05.956.125/0001-03	
	ENDEREÇO		BAIRRO / DISTRITO	CEP
	RUA AGRIPINO DE LIMA, 181		INCONFIDENTES	32223-270
MUNICÍPIO	FONE / FAX	UF	PAÍS	INSCRIÇÃO ESTADUAL
2980 - CONTAGEM		MG	BRASIL	

CÁLCULO IMPOSTO	BASE CÁLCULO ICMS	VALOR ICMS	BASE CALC. ICMS ST	VALOR ICMS ST	VALOR TOTAL DOS
					R\$ 2.966,76
	VALOR DO FRETE	VALOR DO SEGURO	VALOR DO DESCONTO	OUTRAS DESPESAS	VALOR TOTAL DO IPI
					R\$ 2.966,76
Nº DAE ICMS SOBRE A OPERAÇÃO		Nº DAE ICMS SOBRE A PRESTAÇÃO		NÚMERO E DATA (AAD / AI)	

TRANSPORTADOR / VOLUMES TRANSPORTADOS	NOME / RAZÃO SOCIAL		FRETE POR CONTA	CÓDIGO ANTT	PLACA DO	UF	CPF / CNPJ
			1 - DESTINATÁRIO/REMETENTE				
	ENDEREÇO		MUNICÍPIO		UF	INSCRIÇÃO ESTADUAL	
	QUANTIDADE	ESPÉCIE	MARCA	NÚMERO	PESO BRUTO	PESO LÍQUIDO	

Nº ITEM	DESCRIÇÃO DOS PRODUTOS/SERVIÇOS	NCM/SH	CST	CFOP	UNIDADE	QUANTIDADE	VALOR UNITÁRIO	VALOR TOTAL	BC ICMS	VALOR ICMS	VALOR IPI	ALÍQUOTAS	
												ICMS	IPI
25	OUTROS - BOMBOM SERENATA DE AMOR	19053200	102	5102	PT	3,0000	43,0000	129,00	0,00	0,00	0,00	0,00	0,00
26	OUTROS - MILHO LATA MINAS MAIS 1,7KG-LT	20058000	102	5102	UN	2,0000	39,9500	79,90	0,00	0,00	0,00	0,00	0,00
27	OUTROS - MOLHO DE TOMATE SALSARETE 3,100KG	24039910	102	5102	UN	1,0000	26,4500	26,45	0,00	0,00	0,00	0,00	0,00
28	OUTROS - BATATA PALHA 1KG	20052000	102	5102	PT	2,0000	24,9800	49,96	0,00	0,00	0,00	0,00	0,00
29	OUTROS - TOMATE	07032090	102	5102	KG	1,1000	6,6800	7,35	0,00	0,00	0,00	0,00	0,00
30	OUTROS - SACHE DE KETCHUP CX C/175UN	21032010	102	5102	CX	1,0000	25,9000	25,90	0,00	0,00	0,00	0,00	0,00
31	OUTROS - SUCO TIAL UVA 1L	84186931	103	5102	UN	10,0000	6,3900	63,90	0,00	0,00	0,00	0,00	0,00
32	OUTROS - SUCO TIAL MARACUJA 1L	84186931	103	5102	UN	10,0000	6,3900	63,90	0,00	0,00	0,00	0,00	0,00

15 de Junho de 2023

PRESTADO E/OU MATERIAL RECEBIDO 19 12 2023

Olivia 1616531080

CPF: 167083327

DADOS ADICIONAIS	RESERVADO AO FISCO
<p>INFORMAÇÕES COMPLEMENTARES / MOTIVO DE EMISSÃO</p> <p>TERMO DE COLABORAÇÃO 001/2021 - CRAS CREAM Seguem as notas de entradas das mercadorias da referida nota avulsa: 50736 > 31231128548486000116550010000507361711154461 657339 > 31231105139459000120550010006573391078090315 15079 > 31231144951313000109550010000150791679537536 15049 > 31231144951313000109550010000150491070889700 50893 > 31231228548486000116550010000508931128641616 . Tipo de Emissão: Normal</p>	



FERREIRA & SANTOS CIA

Distribuidora de Alimentos

CNPJ: 52.549.184/0001-47

TEL: (31) 99640-4299

Cliente: Associação de Apoio Social e Cultural Renascer	CNPJ: 05.956.125/0001-03
Endereço: Rua Agripino de Lima, 81.	Bairro: Inconfidentes
Cidade: Contagem	Cep: 32.223-270
E-mail: assrenascer@gmail.com	Fone: (31) 3363-8312

ORÇAMENTO

DESCRIÇÃO DOS PRODUTOS / SERVIÇOS

ITENS	QUANTIDADE	VALOR UNITÁRIO	VALOR TOTAL
REFRIGERANTE GUARANÁ ANTARTICA 2 L	1 UN	8,26	8,26
REFRIGERANTE COCA COLA ZERO 2L	1 UN	8,97	8,97
BANANA CATURRA	1 UN	1,50	1,50
SUCO TIAL 200 ML	1 UN	1,95	1,95
REFRIGERANTE KUAT 2L	1 UN	8,00	8,00
REFRIGERANTE COCA COLA 2L	1 UN	9,57	9,57
COLHER DESCARTÁVEL PCT 50 UN	1 UN	4,59	4,59
PRATO DESCARTÁVEL PCT 10UN	1 UN	3,29	3,29
POTE DESCART. C/ TAMPÁ 250ML PCT 24UN	1 UN	21,15	21,15
ÁGUA MINERAL 510ML	1 UN	1,95	1,95
BALA DE GOMA 900G	1 CX	29,40	29,40
BALA DE YOGURT 600G	1 PCT	8,90	8,90
BOLINHO BAUDUCCO CHOC DP 15 UN	1 DP	23,95	23,95
BISCOITO PIT STOP MARILAN PCT 6UN	1 PCT	4,35	4,35
SALSICHA	1 KG	8,99	8,99
MOLHO DE TOMATE SACHÊ 300G	1 UN	2,05	2,05
ALHO (CABEÇA)	1 KG	20,90	20,90
PÃO DE HOT DOG 500G	1 PCT	9,98	9,98
BATATA PALHA 1KG	1 UN	24,98	24,98
BATATA PALHA 800 KG	1 UN	22,90	22,90
BATATA PALHA 300G	1 UN	11,60	11,60
BATATA PALHA 150G	1 UN	7,59	7,59
PIPOCA DOCE ARITANA 40G	1 UN	1,20	1,20
PIRULITO	1 PCT	13,70	13,70
BOMBOM SERENATA DE AMOR	1 PCT	43,00	43,00
MILHO LATA 1,7 KG	1 UN	39,95	39,95

Walter



FERREIRA & SANTOS CIA
Distribuidora de Alimentos
CNPJ: 52.549.184/0001-47
TEL: (31) 99640-4299

MOLHO DE TOMATE 3,100 KG	1 UN	26,45	26,45
TOMATE	1 KG	6,68	6,68
KETCHUP SACHÊ CX C/ 175UN	1 CX	25,90	25,90
SUCO TIAL 1L	1 UN	6,39	6,39
SALSICHA PCT 3,300 KG	1 PCT	24,98	24,98
ÓLEO DE SOJA 900G	1 UN	5,98	5,98
CEBOLA BRANCA	1 KG	7,49	7,49
BOMBOM OURO BRANCO	1 PCT	61,50	61,50

TOTAL	R\$ 508,04
--------------	-------------------

01/12/2023

VALIDADE DA PROPOSTA: 30 DIAS

Filipe dos Santos Dutra

52.549.184/0001-47
FERREIRA & SANTOS CIA
DISTRIBUIDORA DE ALIMENTOS
(31) 99640-4299

Oliver



REPÚBLICA FEDERATIVA DO BRASIL
CADASTRO NACIONAL DA PESSOA JURÍDICA

NÚMERO DE INSCRIÇÃO
52.549.184/0001-47
MATRIZ

COMPROVANTE DE INSCRIÇÃO E DE SITUAÇÃO
CADASTRAL

DATA DE ABERTURA
17/10/2023

NOME EMPRESARIAL
52.549.184 FILIPE DOS SANTOS DUTRA

TÍTULO DO ESTABELECIMENTO (NOME DE FANTASIA)

PORTE
ME

CÓDIGO E DESCRIÇÃO DA ATIVIDADE ECONÔMICA PRINCIPAL
47.12-1-00 - Comércio varejista de mercadorias em geral, com predominância de produtos alimentícios - minimercados, mercearias e armazéns

CÓDIGO E DESCRIÇÃO DAS ATIVIDADES ECONÔMICAS SECUNDÁRIAS
56.20-1-01 - Fornecimento de alimentos preparados preponderantemente para empresas
47.23-7-00 - Comércio varejista de bebidas
47.21-1-04 - Comércio varejista de doces, balas, bombons e semelhantes

CÓDIGO E DESCRIÇÃO DA NATUREZA JURÍDICA
213-5 - Empresário (Individual)

LOGRADOURO
R DORINATO LIMA

NÚMERO
415

COMPLEMENTO
APT 201;SALA 01

CEP
32.223-160

BAIRRO/DISTRITO
INDUSTRIAL

MUNICÍPIO
CONTAGEM

UF
MG

ENDEREÇO ELETRÔNICO
FERREIRASANTOSCIA@GMAIL.COM

TELEFONE
(31) 9640-4299

ENTE FEDERATIVO RESPONSÁVEL (EFR)

SITUAÇÃO CADASTRAL
ATIVA

DATA DA SITUAÇÃO CADASTRAL
17/10/2023

MOTIVO DE SITUAÇÃO CADASTRAL

SITUAÇÃO ESPECIAL

DATA DA SITUAÇÃO ESPECIAL

Aprovado pela Instrução Normativa RFB nº 2.119, de 06 de dezembro de 2022.

Emitido no dia 08/01/2024 às 14:28:05 (data e hora de Brasília).

Página: 1/1

Olivia



VERGILIO E FILHOS SUPERMERCADO LTDA

CNPJ: 64.276.918/0001-40

INSC: 0626695920035

AV. SENADOR LEVINDO COELHO, 400

BAIRRO TIROL

BELO HORIZONTE - MG

CEP: 30662-290

TELEFONE: (31) 33851796

Cliente: Associação de Apoio Social e Cultural Renascer	CNPJ: 05.956.125/0001-03
Endereço: Rua Agripino de Lima, 181.	Bairro: Inconfidentes
Cidade: Contagem	Cep: 32.223-270
E-mail: assrenascer@gmail.com	Fone: (31) 3363-8312

ORÇAMENTO

DESCRIÇÃO DOS PRODUTOS / SERVIÇOS

Nº	ITENS	QUANTIDADE	VALOR UNITÁRIO	VALOR TOTAL
1	REFRIGERANTE GUARANÁ ANTARTICA 2 L	1 UN	7,59	7,59
2	REFRIGERANTE COCA COLA ZERO 2L	1 UN	9,70	9,70
3	BANANA CATURRA	1 UN	1,60	1,60
4	SUCO TIAL 200 ML	1 UN	1,89	1,89
5	REFRIGERANTE KUAT 2L	1 UN	7,69	7,69
6	REFRIGERANTE COCA COLA 2L	1 UN	9,70	9,70
7	COLHER DESCARTÁVEL PCT 50 UN	1 UN	4,99	4,99
8	PRATO DESCARTÁVEL PCT 10UN	1 UN	2,99	2,99
9	POTE DESCART. C/ TAMP 250ML PCT 24UN	1 UN	25,90	25,90
10	ÁGUA MINERAL 510ML	1 UN	1,99	1,99
11	BALA DE GOMA 900G	1 CX	37,90	37,90
12	BALA DE YOGURT 600G	1 PCT	8,90	8,90
13	BOLINHO BAUDUCCO CHOC DP 15 UN	1 DP	39,85	39,85
14	BISCOITO PIT STOP MARILAN PCT 6UN	1 PCT	4,49	4,49
15	SALSICHA	1 KG	12,90	12,90
16	MOLHO DE TOMATE SACHÊ 300G	1 UN	4,79	4,79
17	ALHO (CABEÇA)	1 KG	12,90	12,90
18	PÃO DE HOT DOG 500G	1 PCT	9,29	9,29
19	BATATA PALHA 1KG	1 UN	29,90	29,90
20	BATATA PALHA 800 KG	1 UN	29,90	29,90
21	BATATA PALHA 300G	1 UN	11,90	11,90
22	BATATA PALHA 150G	1 UN	7,99	7,99
23	PIPOCA DOCE ARITANA 40G	1 UN	2,99	2,99

Silva



VERGILIO E FILHOS SUPERMERCADO LTDA

CNPJ: 64.276.918/0001-40

INSC: 0626695920035

AV. SENADOR LEVINDO COELHO, 400

BAIRRO TIROL

BELO HORIZONTE – MG

CEP: 30662-290

TELEFONE: (31) 33851796

24	PIRULITO	1 PCT	15,90	15,90
25	BOMBOM SERENATA DE AMOR	1 PCT	59,90	59,90
26	MILHO LATA 1,7 KG	1 UN	38,90	38,90
27	MOLHO DE TOMATE 3,100 KG	1 UN	28,95	28,95
28	TOMATE	1 KG	10,90	10,90
29	KETCHUP SACHÊ CX C/ 175UN	1 CX	32,35	32,35
30	SUCO TIAL 1L	1 UN	5,49	5,49
31	SALSICHA PCT 3,300 KG	1 PCT	32,97	32,97
32	ÓLEO DE SOJA 900G	1 UN	6,55	6,55
33	CEBOLA BRANCA	1 KG	5,98	5,98
34	BOMBOM OURO BRANCO	1 PCT	65,90	65,90
TOTAL				591,53

01/11/2023

VALIDADE DA PROPOSTA: 30 DIAS

[Handwritten signature]

64 276 918/0001-40

VERGILIO & FILHOS
SUPERMERCADO LTDA.

Av. Senador Levindo Coelho, n.º 400

B. Tirol - CEP 30662-290

BELO HORIZONTE – MG

[Handwritten signature]



REPÚBLICA FEDERATIVA DO BRASIL

CADASTRO NACIONAL DA PESSOA JURÍDICA

NÚMERO DE INSCRIÇÃO 64.276.918/0001-40 MATRIZ	COMPROVANTE DE INSCRIÇÃO E DE SITUAÇÃO CADASTRAL	DATA DE ABERTURA 21/09/1990
--	---	---------------------------------------

NOME EMPRESARIAL VERGILIO & FILHOS SUPERMERCADO LTDA
--

TÍTULO DO ESTABELECIMENTO (NOME DE FANTASIA) *****	PORTE DEMAIS
---	------------------------

CÓDIGO E DESCRIÇÃO DA ATIVIDADE ECONÔMICA PRINCIPAL 47.11-3-02 - Comércio varejista de mercadorias em geral, com predominância de produtos alimentícios - supermercados

CÓDIGO E DESCRIÇÃO DAS ATIVIDADES ECONÔMICAS SECUNDÁRIAS 47.21-1-02 - Padaria e confeitaria com predominância de revenda 47.22-9-01 - Comércio varejista de carnes - açougues 47.24-5-00 - Comércio varejista de hortifrutigranjeiros

CÓDIGO E DESCRIÇÃO DA NATUREZA JURÍDICA 206-2 - Sociedade Empresária Limitada

LOGRADOURO AV SENADOR LEVINDO COELHO	NÚMERO 400	COMPLEMENTO *****
--	----------------------	----------------------

CEP 30.662-290	BAIRRO/DISTRITO TIROL	MUNICÍPIO BELO HORIZONTE	UF MG
--------------------------	---------------------------------	------------------------------------	-----------------

ENDEREÇO ELETRÔNICO	TELEFONE (31) 3394-4570
---------------------	-----------------------------------

ENTE FEDERATIVO RESPONSÁVEL (EFR) *****
--

SITUAÇÃO CADASTRAL ATIVA	DATA DA SITUAÇÃO CADASTRAL 04/12/2004
------------------------------------	---

MOTIVO DE SITUAÇÃO CADASTRAL

SITUAÇÃO ESPECIAL *****	DATA DA SITUAÇÃO ESPECIAL *****
----------------------------	------------------------------------

Aprovado pela Instrução Normativa RFB nº 2.119, de 06 de dezembro de 2022.

Emitido no dia **09/01/2024** às **11:47:26** (data e hora de Brasília).

Página: 1/1



VAREJÃO DO GAGO LTDA
CNPJ: 01.017.188/0001-43
R RIO PARAPEBA, 668
RIACHO PEDRAS-2A.S
CONTAGEM – MG
CEP: 32.265-000
TELEFONE: (31) 3392-5082

Cliente: Associação de Apoio Social e Cultural Renascer CNPJ: 05.956.125/0001-03
Endereço: Rua Agripino de Lima, 181. Bairro: Inconfidentes
Cidade: Contagem Cep: 32.223-270
E-mail: assrenascer@gmail.com Fone: (31) 3363-8312

DATA: 01/12/2023

VALIDADE DA PROPOSTA: 30 DIAS.

ORÇAMENTO

Nº	ITENS	QUANTIDADE	VALOR UNITÁRIO	VALOR TOTAL
1	REFRIGERANTE GUARANÁ ANTARTICA 2 L	1 UN	7,59	
2	REFRIGERANTE COCA COLA ZERO 2L	1 UN	9,70	
3	BANANA CATURRA	1 UN	1,85	
4	SUCO TIAL 200 ML	1 UN	1,89	
5	REFRIGERANTE KUAT 2L	1 UN	7,69	
6	REFRIGERANTE COCA COLA 2L	1 UN	9,70	
7	COLHER DESCARTÁVEL PCT 50 UN	1 UN	5,85	
8	PRATO DESCARTÁVEL PCT 10UN	1 UN	4,79	
9	POTE DESCART. C/ TAMPA 250ML PCT 24UN	1 UN	29,78	
10	ÁGUA MINERAL 510ML	1 UN	2,05	
11	BALA DE GOMA 900G	1 CX	37,90	
12	BALA DE YOGURT 600G	1 PCT	8,90	
13	BOLINHO BAUDUCCO CHOC DP 15 UN	1 DP	41,70	
14	BISCOITO PIT STOP MARILAN PCT 6UN	1 PCT	4,65	
15	SALSICHA	1 KG	14,70	
16	MOLHO DE TOMATE SACHÊ 300G	1 UN	4,98	
17	ALHO (CABEÇA)	1 KG	14,90	



VAREJÃO DO GAGO LTDA
CNPJ: 01.017.188/0001-43
R RIO PARAPEBA, 668
RIACHO PEDRAS-2A.S
CONTAGEM - MG
CEP: 32.265-000
TELEFONE: (31) 3392-5082

18	PÃO DE HOT DOG 500G	1 PCT	11,65	
19	BATATA PALHA 1KG	1 UN	34,90	
20	BATATA PALHA 800 KG	1 UN	31,49	
21	BATATA PALHA 300G	1 UN	14,34	
22	BATATA PALHA 150G	1 UN	9,00	
23	PIPOCA DOCE ARITANA 40G	1 UN	2,99	
24	PIRULITO	1 PCT	15,90	
25	BOMBOM SERENATA DE AMOR	1 PCT	59,90	
26	MILHO LATA 1,7 KG	1 UN	40,15	
27	MOLHO DE TOMATE 3,100 KG	1 UN	31,95	
28	TOMATE	1 KG	12,90	
29	KETCHUP SACHÊ CX C/ 175UN	1 CX	37,35	
30	SUCO TIAL 1L	1 UN	5,49	
31	SALSICHA PCT 3,300 KG	1 PCT	42,75	
32	ÓLEO DE SOJA 900G	1 UN	6,55	
33	CEBOLA BRANCA	1 KG	7,98	
34	BOMBOM OURO BRANCO	1 PCT	65,90	
TOTAL			639,81	

01.017.188/0001-43

VAREJÃO DO GAGO LTDA

Rua Rio Paraopeba, nº 668
P. Riacho Pedras-2a.s - CEP: 32265-000

CONTAGEM - MG

Silva



REPÚBLICA FEDERATIVA DO BRASIL

CADASTRO NACIONAL DA PESSOA JURÍDICA

NÚMERO DE INSCRIÇÃO 01.017.188/0001-43 MATRIZ	COMPROVANTE DE INSCRIÇÃO E DE SITUAÇÃO CADASTRAL	DATA DE ABERTURA 23/01/1996
---	---	--------------------------------

NOME EMPRESARIAL VAREJAO DO GAGO LTDA
--

TÍTULO DO ESTABELECIMENTO (NOME DE FANTASIA) *****	PORTE DEMAIS
---	-----------------

CÓDIGO E DESCRIÇÃO DA ATIVIDADE ECONÔMICA PRINCIPAL 47.11-3-02 - Comércio varejista de mercadorias em geral, com predominância de produtos alimentícios - supermercados
--

CÓDIGO E DESCRIÇÃO DAS ATIVIDADES ECONÔMICAS SECUNDÁRIAS 46.39-7-01 - Comércio atacadista de produtos alimentícios em geral 47.21-1-02 - Padaria e confeitaria com predominância de revenda 47.22-9-01 - Comércio varejista de carnes - açougues 56.11-2-03 - Lanchonetes, casas de chá, de sucos e similares

CÓDIGO E DESCRIÇÃO DA NATUREZA JURÍDICA 206-2 - Sociedade Empresária Limitada
--

LOGRADOURO R RIO PARAPEBA	NÚMERO 668	COMPLEMENTO *****
------------------------------	---------------	----------------------

CEP 32.265-000	BAIRRO/DISTRITO P.RIACHO PEDRAS-2A.S	MUNICÍPIO CONTAGEM	UF MG
-------------------	---	-----------------------	----------

ENDEREÇO ELETRÔNICO MARCOS@CONSULFORTEBH.COM.BR	TELEFONE
--	----------

ENTE FEDERATIVO RESPONSÁVEL (EFR) *****
--

SITUAÇÃO CADASTRAL ATIVA	DATA DA SITUAÇÃO CADASTRAL 21/11/2003
-----------------------------	--

MOTIVO DE SITUAÇÃO CADASTRAL

SITUAÇÃO ESPECIAL *****	DATA DA SITUAÇÃO ESPECIAL *****
----------------------------	------------------------------------

Aprovado pela Instrução Normativa RFB nº 2.119, de 06 de dezembro de 2022.

Emitido no dia 09/01/2024 às 11:48:08 (data e hora de Brasília).

Página: 1/1



Associação Renascer <assrenascer@gmail.com>

Lanche Ação Comunitária

2 mensagens

Pedidos DIPSBAS <pedidosdipsbas@gmail.com>

8 de novembro de 2023 às 15:21

Para: Associação de Apoio Cultural Renascer <assrenascer@gmail.com>

Boa tarde!

À Associação de Apoio Social e Cultural Renascer,

Prezada Senhora,

Conforme parceria celebrada por meio do Termo de Colaboração nº001/202,
segue pedido previsto na rubrica do anexo II Detalhamento de formação de
custo materiais de consumo item 2 Gêneros de Alimentação ou Lanches Pedagógicos, para
atendimento ao CRAS Parque São João

Data de entrega: 05/12/2023 e 13/12/2023

Solicitamos por gentileza, a compra do item conforme anexo:

Estou à disposição para qualquer esclarecimento que fizerem necessários

Cordialmente,

**Clayton de Oliveira**

Assistente Administrativo
Diretoria de Proteção Social Básica
**Secretaria de Desenvolvimento
Social, Trabalho e Segurança
Alimentar**
R. Pr. Rossini Cândido, 10
Centro, Contagem
Tel: (31) 3352-5466

 Document_231108_153537.pdf
171K**Associação Renascer** <assrenascer@gmail.com>

10 de novembro de 2023 às 15:39

Para: Pedidos DIPSBAS <pedidosdipsbas@gmail.com>

ACUSAMOS RECEBIMENTO DO PEDIDO.

Cordialmente,
Associação de Apoio Social e Cultural Renascer
+55 31 3363-8312

[Texto das mensagens anteriores oculto]

SECRETARIA MUNICIPAL DE DESENVOLVIMENTO SOCIAL, TRABALHO E SEGURANÇA ALIMENTAR

Cidade de São Paulo, 08/11/2023. AD-PAIF Nº 001/2023 - PIA Nº 001/2023

SERVIÇOS DE TERCEIROS

... para manutenção de instalações, móveis, máquinas e equipamentos...
... serviço de transporte com contratação de motorista e carro via cooperativa...
... Serviços Gráficos de Divulgação e Comunicação (Impressões, folder, cartaz, cartilha, hotsheet, outdoor, etc.) Placas de Identificação para escolas e...
... Serviço de reprodução de mídias e posts publicitários digitais...
... Serviços de digitalização para documentos...
... Serviço de internet móvel e de internet...
... para realização de atividades... para execução da Política de Assistência Social, objetivando retorno à cidade de origem...

Rubrica 02

MATERIAL DE CONSUMO

Material de escritório, como canetas, lápis, folhas, dentre outros e...
... Material de higiene e limpeza...
... Material pedagógico para aulas, como extratos, tinta, etc...
... Gôndolas de mercado, pão e lanche...
... máscara, etc... crachá de identificação, etc...
... Buzas

Solicitação

SERVIÇOS DE TERCEIROS
MATERIAL DE CONSUMO

Especificar/descrever:

Quantidade

Descrição:	Quantidade
CACHORRÃO	20 UNIDADES
PÃO DE CACHORRO QUENTE	20 UNIDADES
PACOTE BATATA PALMA	400GRS
MOLHO DE TOMATE	2 UNIDADES
REFRIGERANTE	1 UNIDADE
SUCO TL	1 UNIDADE
BOLCO DE PADARIA	1 UNIDADE
COPO DESCARTÁVEL	1 PACOTE DE 100 UNI
etc.	

Justificativa

LANCHE ESPECIAL PARA AÇÃO COMUNITÁRIA PAIF
SOLICITAMOS QUE ESSE LANCHE CHEGUE NO DIA 08/12 AS 19 HRS.

Justificação

Assinatura do solicitante

Equipamento

Assinatura do gestor parceria

Assinatura

Data:

[Subsecretaria]

08/11/2023

Observações

- 1 - O BASTEXAS enviado solicitar para as direções que necessariamente consolidar em uma petição e encaminhá-la para o Tercerito;
- 2 - As solicitações de lanche e lanche final para grupo de ação comunitária;
- 3 - Para o de manutenção de equipamentos de reposição apresentar justificativa, anexar pedidos a diretoria para emendar o processo para o Tercerito e não para o Tercerito.

Dalva

SECRETARIA MUNICIPAL DE DESENVOLVIMENTO SOCIAL, TRABALHO E SEGURANÇA ALIMENTAR

TERCEIRO TERMO ADITIVO DO TERMO DE COLABORAÇÃO Nº 001/2021 - P.A. Nº 003/2021/SMS

Rubrica 01

SERVIÇOS DE TERCEIROS

- Serviço de manutenção e conservação de imóveis, máquinas e equipamentos, combustível para máquina de cortar grama, dentre outras necessidades relacionadas a pequenos reparos.
- Serviço de transporte com contratação de motorista e motorista cooperativo
- Serviços Gráficos de Divulgação e Comunicação (Impressões, folders, cartões, cartilha, busdoor, outdoor, etc) - Placas de identificação para os CRAS e CREAS (Produção de mídia e spots e publicidade digital)
- Serviços de fotografia para documentos
- Serviços de telefonia móvel e de internet
- Auxílio de passagens intermunicipais ou interestaduais para usuários da Política de Assistência Social, objetivando retorno à cidade de origem (Benefício Eventual)

Rubrica 02

MATERIAL DE CONSUMO

- Material de escritório, como canetas, lápis, tintas, dentre outros e suprimentos de informática
- Material de higiene e limpeza
- Material pedagógico como fitas, canetas, spray, tinta, tesouras, papel colorido, cartolina, papel de filtro, cola, fita adesiva, dentre outros
- Geral de alimentação e lanches
- Material de identificação, como crachá de identificação, colchetes e alfinetes

Seleção

SERVIÇOS DE TERCEIROS
(X) MATERIAL DE CONSUMO

Descrição	Especificar/Descrever	Quantidade
	Sanduches grandes	70 UNIDADES
	Pão de queijo	3 kg
	Refrigerante	3 unidades
	Suco	3 unidades
	Bolo de padaria	4 unidades

Qualificativa

LANCHE ESPECIAL PARA AÇÃO COMUNITARIA PAIF, SOLICITAMOS QUE SEU LANCHE CHEGUE NO DIA 19/12 AS 09 HRS

Data da Solicitação:

menic
CRAS/CREAS/SAS

Assinatura do gestor parceria

PI *[Assinatura]*

08/11/2023

Assinatura
Subsecretaria

- O SAC/PLAN deve fazer as solicitações para as instituições, que posteriormente consolidarão em único pedido a ser encaminhado à gestão do centro.
- Nos dias de ação, não se coloca a finalidade, grupo, atividade comunitária.
- Serviço de manutenção e conservação de imóveis (apresentar justificativa, mostrar pedido a fim de ser analisado para a prestação de serviço, pois não possui o que não tem a finalidade)

[Assinatura]



Dilva



Oliver

13/11/2023, 10:22

Gmail - Requisição para Lanche Pedagógico Ação Comunitária de Dezembro



Associação Renascer <assrenascer@gmail.com>

Requisição para Lanche Pedagógico Ação Comunitária de Dezembro

2 mensagens

Pedidos DIPSBAS <pedidosipsbas@gmail.com>
Para: Associação de Apoio Cultural Renascer <assrenascer@gmail.com>

13 de novembro de 2023 às 08:09

Bom dia!

A Associação de Apoio Social e Cultural Renascer,

Prezada Senhora,

Conforme parceria celebrada por meio do Termo de Colaboração nº001/202,

segue pedido previsto na rubrica do anexo II Detalhamento de formação de

custo materiais de consumo item 2 Gêneros de Alimentação ou Lanches Pedagógicos, para

atendimento aos seguintes CRAS:

CRAS Icarava;

CRAS Nacional;

CRAS Nova Contagem;

CRAS Petrolândia;

CRAS Sede

Solicitamos por gentileza, a compra do item conforme anexo:

Estou à disposição para qualquer esclarecimento que fizerem necessários

Cardealmente,



Clayton de Oliveira

Assistente Administrativo

Diretoria do Protocolo Social Básica,
Secretaria de Desenvolvimento
Social, Trabalho e Segurança

Alimentar

R. Pr. Rossini Candido, 10

Centro, Contagem

Tel: (31) 3352-5466

Document_231113_082505.pdf
538K

Associação Renascer <assrenascer@gmail.com>
Para: Pedidos DIPSBAS <pedidosipsbas@gmail.com>

13 de novembro de 2023 às 10:21

ACUSAMOS RECEBIMENTO DO PEDIDO.

13/11/2023, 10:22

Gmail - Requisição para Lanche Pedagógico Ação Comunitária de Dezembro

Cardealmente,
Associação de Apoio Social e Cultural Renascer
+55 31 3363-8312

[Texto das mensagens anteriores oculto]



**SECRETARIA MUNICIPAL DE DESENVOLVIMENTO SOCIAL, TRABALHO
E SEGURANÇA ALIMENTAR**

TERCEIRO TERMO ADITIVO DO TERMO DE COLABORAÇÃO Nº 061/2021 - P.A. Nº 003/2021/SMDS

Rubrica 01

SERVIÇOS DE TERCEIROS

- Serviço de manutenção e conservação de imóveis, máquinas e equipamentos, combustível para máquina de cortar grama, dentre outras necessidades relacionadas a pequenos reparos
- Serviço de transporte com contratação de motorista e carro via cooperativa
- Serviços Gráficos de Divulgação e Comunicação (Impressões, folder, cartaz, cartilha, busdoor, outdoor, etc) / Placas de Identificação para os CRAS e CREAS. Produção de mídias e spots e publicidade digital.
- Serviços de fotografia para documentos
- Serviços de telefonia móvel e de internet
- Aquisição de passagens intermunicipais e/ou interestaduais para usuários da Política de Assistência Social, objetivando retorno à cidade de origem (Benefício Eventual)

Rubrica 02

MATERIAL DE CONSUMO

- Material de escritório, como canetas, lápis, folhas, dentre outros e suprimentos de informática
- Material de higiene e limpeza
- Material pedagógico para oficinas, como sprays, tinta, telas, papel color plus, cartolina, papel craft, tinta sintética, caneta posca, dentre outros
- Gêneros de alimentação e lanches
- Uniforme, EPI (máscara, álcool gel 70%a), cracha de identificação, coletes e blusas

Solicitação

SERVIÇOS DE TERCEIROS
 MATERIAL DE CONSUMO

Descrição:

Especificar/descrever:	Quantidade
Salsicha	04 kg
Sache Molho de tomate	20 pacotes
Alho	03 cabeças
Pão para cachorro-quente	75 unidades
Batata palha	1 pacote de 800 gramas
Refrigerante de 2 litros	10 garrafas
Suco de Caixa 1 litro	05 caixinhas
Bolo de padaria	10 bolos
Pipoca doce Aritana	200 pacotes
Pirulito	200 unidades

Justificativa

Ação Comunitária de Dezembro - Lanche Especial para Encerramento das Ações do Ano.

Pedimos, por gentileza, que o bolo de padaria seja entregue no dia da ação, 06/12/2023. E os demais produtos até o dia 04/12/2023.

Data da Solicitação:

Assinatura *Caroline da Costa Melo*

Equipamento
(CRAS/CREAS/SAS)

Autorização gestor parceria

Assinatura

Data:

Assinatura/data

(subsecretária/superintendente)

Orientações:

- OS CRAS/CRFAS enviarão as solicitações para as diretorias, que posteriormente consolidarão em único pedido e direcionará a gestora do Termo.
- Nas solicitações de lanche colocar a finalidade. grupo, atividade comunitária.
- Serviço de manutenção e conservação de imóveis (apresentar justificativa), nestes pedidos a diretoria pode enviar, após análise, para a gestora do Termo, pois são pedidos que não têm a constância.

Caroline



SECRETARIA MUNICIPAL DE DESENVOLVIMENTO SOCIAL, TRABALHO E SEGURANÇA ALIMENTAR

TERCEIRO TERMO ADITIVO DO TERMO DE COLABORAÇÃO Nº 001/2021 - P.A. Nº 003/2021/SMDS

Rubrica 01
SERVIÇOS DE TERCEIROS

- Serviço de manutenção e conservação de imóveis, máquinas e equipamentos, combustível para máquina de cortar grama, dentre outras necessidades relacionadas a pequenos reparos
- Serviço de transporte com contratação de motorista e carro via cooperativa
- Serviços Gráficos de Divulgação e Comunicação (Impressões, folder, cartaz, cartilha, busdoor, outdoor, etc) / Placas de Identificação para os CRAS e CREAS/ Produção de mídias e spots e publicidade digital.
- Serviços de fotografia para documentos
- Serviços de telefonia móvel e de internet
- Aquisição de passagens intermunicipais e/ou interestaduais para usuários da Política de Assistência Social, objetivando retorno à cidade de origem (Benefício Eventual)

Rubrica 02
MATERIAL DE CONSUMO

- Material de escritório, como canetas, lápis, folhas, dentre outros e suprimentos de informática
- Material de higiene e limpeza
- Material pedagógico para oficinas, como sprays, tinta, telas, papel color plus, cartolina, papel craft, tinta sintética, caneta pisco, dentre outros
- Gêneros de alimentação e lanches
- Uniforme, EPI (máscara, álcool gel 70%), crachá de identificação, coletes e blusas

Solicitação

SERVIÇOS DE TERCEIROS
 MATERIAL DE CONSUMO

Especificar/descrever:

Quantidade

Descrição:

Pães para hot dog	150 unidades
Milho verde	3 kg
Molho de tomate	3 kg
Salsicha	150 unidades
Batata palha	2 kg
Tomate	1 kg
Sachê de Ketchup	150 unidades
Sachê de maionese	150 unidades
Refrigerante 2 litros	8 unidades

Justificativa

Lanche para Ação Comunitária no mês de dezembro 2023.
Data da oficina 05/12/2023 (terça-feira)

Data da Solicitação:

10/11/2023

Autorização gestor parceria

Assinatura solicitante

Equipamento
(CRAS/CREAS/SAS)

Assinatura

Data:

Assinatura/data
(subsecretaria/
superintendente)

13/11/2023

Orientações:

- OS CRAS/CREAS enviarão as solicitações para as diretorias, que posteriormente consolidarão em único pedido e direcionará a gestora do Termo.
- Nas solicitações de lanche colocar a finalidade: grupo, atividade comunitária.
- Serviço de manutenção e conservação de imóveis (apresentar justificativa), nestes pedidos a diretoria pode enviar, após análise, para a gestora do Termo, pois são pedidos que não têm a constância.

Silvia



SECRETARIA MUNICIPAL DE DESENVOLVIMENTO SOCIAL, TRABALHO E SEGURANÇA ALIMENTAR

TERCEIRO TERMO ADITIVO DO TERMO DE COLABORAÇÃO Nº 001/2021 - P.A. Nº 003/2021/SMDS

Rubrica 01
SERVIÇOS DE TERCEIROS

- Serviço de manutenção e conservação de imóveis, máquinas e equipamentos, combustível para máquina de cortar grama, dentre outras necessidades relacionadas a pequenos reparos
- Serviço de transporte com contratação de motorista e carro via cooperativa
- Serviços Gráficos de Divulgação e Comunicação (Impressões, folder, cartaz, cartilha, busdoor, outdoor, etc) Placas de Identificação para os CRAS e CREAS. Produção de mídias e spots e publicidade digital.
- Serviços de fotografia para documentos
- Serviços de telefonia móvel e de internet
- Aquisição de passagens intermunicipais e/ou interestaduais para usuários da Política de Assistência Social, objetivando retorno à cidade de origem (Benefício Eventual)

Rubrica 02
MATERIAL DE CONSUMO

- Material de escritório, como canetas, lápis, folhas, dentre outros e suprimentos de informática
- Material de higiene e limpeza
- Material pedagógico para oficinas, como sprays, tinta, telas, papel color plus, cartolina, papel craft, tinta sintética, caneta posca, dentre outros
- Gêneros de alimentação e lanches
- Uniforme, EPI (máscara, álcool gel 70%), crachá de identificação, coletes e blusas

Solicitação

() SERVIÇOS DE TERCEIROS
(x) MATERIAL DE CONSUMO

Descrição:

Especificar/descrever:	Quantidade
Salsicha	12kg ou 300 unidades
Molho de tomate	5kg
Tomates maduro	5kg
Batata palha	7kg
Milho em lata	3kg
Cebola	3kg
Pão de cachorro quente/com saquinho	300 unidades
Óleo	1L
Copo descartável	450 unidades
Guardanapo	400 unidades

Justificativa

Lanches especial final do ano, entregar dia 13/12/2023

Data da Solicitação:
10/11/2023

Assinatura legível:
Lidiane Gomes Caldeira
Psicóloga
CRP 04/51673

Equipamento
(CRAS ICAIVERA)

Autorização gestor parceria

Assinatura
Plata 13/11/2023

Data:

Assinatura/data

(Subscrever, data e Superintendente)

Orientações:

- OS CRAS/CRFAS enviarão as solicitações para as diretorias, que posteriormente consolidarão em único pedido e direcionará a gestora do Termo.
- Nas solicitações de lanche colocar a finalidade: grupo, atividade comunitária.
- Serviço de manutenção e conservação de imóveis (apresentar justificativa), nestes pedidos a diretoria pode enviar, após análise, para a gestora do Termo, pois são pedidos que não têm a constância.

Olivia

**SECRETARIA MUNICIPAL DE DESENVOLVIMENTO SOCIAL, TRABALHO
E SEGURANÇA ALIMENTAR**

TERCEIRO TERMO ADITIVO DO TERMO DE COLABORAÇÃO Nº 001/2021 - P.A. Nº 003/2021/SMDS

<p>Rubrica 01</p> <p>SERVIÇOS DE TERCEIROS</p>	<p>Serviço de manutenção e conservação de imóveis, máquinas e equipamentos, combustível para máquina de cortar grama, dentre outras necessidades relacionadas a pequenos reparos</p> <p>Serviço de transporte com contratação de motorista e carro via cooperativa</p> <p>Serviços Gráficos de Divulgação e Comunicação (impressões, folder, cartaz, cartilha, busdoor, outdoor, etc) / Placas de identificação para os CRAS e CREAS/ Produção de mídias e spots e publicidade digital</p> <p>Serviços de fotografia para documentos</p> <p>Serviços de telefonia móvel e de internet</p> <p>Aquisição de passagens intermunicipais e/ou interestaduais para usuários da Política de Assistência Social, objetivando retorno à cidade de origem (Benefício Eventual)</p>																						
<p>Rubrica 02</p> <p>MATERIAL DE CONSUMO</p>	<p>Material de escritório, como canetas, lápis, folhas, dentre outros e suprimentos de informática</p> <p>Material de higiene e limpeza</p> <p>Material pedagógico para oficinas, como sprays, tinta, telas, papel color plus, cartolina, papel craft, tinta sintética, caneta posca, dentre outros</p> <p>Gêneros de alimentação e lanches</p> <p>Uniforme, EPI (máscara, álcool gel 70%), crachá de identificação, coletes e blusas</p>																						
<p>Solicitação</p>	<p align="center"><input type="checkbox"/> SERVIÇOS DE TERCEIROS <input checked="" type="checkbox"/> MATERIAL DE CONSUMO</p>																						
<p>Descrição:</p>	<table border="1"> <thead> <tr> <th>Especificar/descrever:</th> <th>Quantidade</th> </tr> </thead> <tbody> <tr> <td>Bolo de padana</td> <td>10 uni</td> </tr> <tr> <td>Suco de caixinha 200 ml</td> <td>75 uni</td> </tr> <tr> <td>Guardanapo</td> <td>2 pacotes com 50uni cada</td> </tr> <tr> <td>Copo descartável - 200 ml</td> <td>2 pacotes com 100uni cada</td> </tr> <tr> <td>Pipoca doce</td> <td>30 uni</td> </tr> <tr> <td>Pães para cachorro quente + saquinho</td> <td>150 uni</td> </tr> <tr> <td>Batata palha</td> <td>2 kg</td> </tr> <tr> <td>Salsicha</td> <td>6 kg</td> </tr> <tr> <td>Lata de milho verde</td> <td>5 kg 200 g cada</td> </tr> <tr> <td>Molho de tomate</td> <td>10 uni 340 g cada</td> </tr> </tbody> </table>	Especificar/descrever:	Quantidade	Bolo de padana	10 uni	Suco de caixinha 200 ml	75 uni	Guardanapo	2 pacotes com 50uni cada	Copo descartável - 200 ml	2 pacotes com 100uni cada	Pipoca doce	30 uni	Pães para cachorro quente + saquinho	150 uni	Batata palha	2 kg	Salsicha	6 kg	Lata de milho verde	5 kg 200 g cada	Molho de tomate	10 uni 340 g cada
Especificar/descrever:	Quantidade																						
Bolo de padana	10 uni																						
Suco de caixinha 200 ml	75 uni																						
Guardanapo	2 pacotes com 50uni cada																						
Copo descartável - 200 ml	2 pacotes com 100uni cada																						
Pipoca doce	30 uni																						
Pães para cachorro quente + saquinho	150 uni																						
Batata palha	2 kg																						
Salsicha	6 kg																						
Lata de milho verde	5 kg 200 g cada																						
Molho de tomate	10 uni 340 g cada																						
<p>Justificativa</p>	<p>Lanche Pedagógico</p> <p>CRAS Petrolândia Técnico(a): Equipe do CRAS Ação Comunitária - Festa de fim de ano com as famílias acompanhadas no CRAS. Nº de usuários: 100 Nº de oficinas: 1 Data de entrega: 13/11/2023 Local de entrega: CRAS Petrolândia</p>																						
<p>Data da Solicitação:</p> <p>11/11/2023</p> <p>Autorização gestor parceria</p>	<p align="center">Assinatura legível solicitante</p> <p><i>Regisica L. Moreira Soares</i></p> <p align="center">Assinatura</p> <p align="center">Equipamento (CRAS/CRFAS/SAS)</p> <p align="center">CRAS Petrolândia</p> <p align="center">Data:</p> <p align="center">13/11/2023</p>																						
<p>Assinatura/data (subsecretaria/superintendente)</p>																							

Diávia

	SECRETARIA MUNICIPAL DE DESENVOLVIMENTO SOCIAL, TRABALHO E SEGURANÇA ALIMENTAR
---	---

TERCEIRO TERMO ADITIVO DO TERMO DE COLABORAÇÃO Nº 001/2021 - P.A. Nº 003/2021/SMDS

Rubrica 01 SERVIÇOS DE TERCEIROS	<p>Serviço de manutenção e conservação de imóveis, máquinas e equipamentos, combustível para máquina de cortar grama, dentre outras necessidades relacionadas a pequenos reparos</p> <p>Serviço de transporte com contratação de motorista e carro via cooperativa</p> <p>Serviços Gráficos de Divulgação e Comunicação (Impressões, folder, cartaz, cartilha, busdoor, outdoor, etc) Placas de identificação para os CRAS e CREAS/ Produção de mídias e spots e publicidade digital.</p> <p>Serviços de fotografia para documentos</p> <p>Serviços de telefonia móvel e de internet</p> <p>Aquisição de passagens intermunicipais e/ou interestaduais para usuários da Política de Assistência Social, objetivando retorno à cidade de origem (Benefício Eventual)</p>
Rubrica 02 MATERIAL DE CONSUMO	<p>Material de escritório, como canetas, lápis, folhas, dentre outros e suprimentos de informática</p> <p>Material de higiene e limpeza</p> <p>Material pedagógico para oficinas, como sprays, tinta, telas, papel color plus, cartolina, papel craft, tinta sintética, caneta posca, dentre outros</p> <p>Gêneros de alimentação e lanches</p> <p>Uniforme, EPI (máscara, álcool gel 70%), crachá de identificação, coletes e blusas</p>

Solicitação SERVIÇOS DE TERCEIROS MATERIAL DE CONSUMO

Descrição:	Especificar/descrever:	Quantidade
	Pão para cachorro quente	200 Unidades
	Salsicha para cachorro quente	10 KG
	Molho de tomate	4 KG (QUATRO PACOTES DE 1KG)
	Copos descartáveis – 200 ml	200 Unidades
	Guardanapo	5 Pacotes
	Milho verde	2 KG
	Refrigerante (Coca-Cola) – 02 LT	10 Unidades
	Refrigerante (Fanta) – 02 LT	10 Unidades
	Suco	10 Unidades
	Sacos de cachorro quente	200 Unidades
	Boio	18 Unidades
	Pão de Queijo	10 KG
	Milho de pipoca	10 Unidades (SAQUINHO)
	Bombom ouro branco	200 Unidades

Justificativa
Realização de ação comunitária (Festa da Família) no Cras Sede no mês de Dezembro
Data: 15/12/2023 Horário da entrega: 08:00

Data da Solicitação: 10/11/2023	Assinatura legível solicitante <i>Lucas P. ...</i>	Equipamento (CRAS/CREAS/SAS) CRAS Sede Rua Joaquim José, Nº 128 - Fonte Grande Cariacás - MG - CEP: 32013-390 Data: 13/11/2023 Fone: 3352-5341
Autorização gestor parceria	Assinatura <i>P. Leite</i>	
Assinatura/data (subsecretaria/superintendente)		

- Orientações:**
- OS CRAS/CREAS enviarão as solicitações para as diretorias, que posteriormente consolidarão em unico pedido e direcionara a gestora do Termo.
 - Nas solicitações de lanche colocar a finalidade: grupo, atividade comunitaria.
 - Serviço de manutenção e conservação de imóveis (apresentar justificativo), nestes pedido a diretoria pode enviar, após análise, para a gestora do Termo, pois são pedidos que não têm a constância.

Oliver



4 de dez de 2023 09:51:23

Rua Agripino de Lima Contagem
32223-270

Handwritten signature



4 de dez de 2023 09:49:49

Rua Agripino de Lima Contagem
32223-270

Olha



4 de dez de 2023 09:42:11

Rua Agripino de Lima Contagem
32223-270

Olivia



4 de dez de 2023 09:39:07

Rua Agripino de Lima Contagem
32223-270

Delva



4 de dez de 2023 09:34:37

Rua Agripino de Lima Contagem
32223-270

Delicia

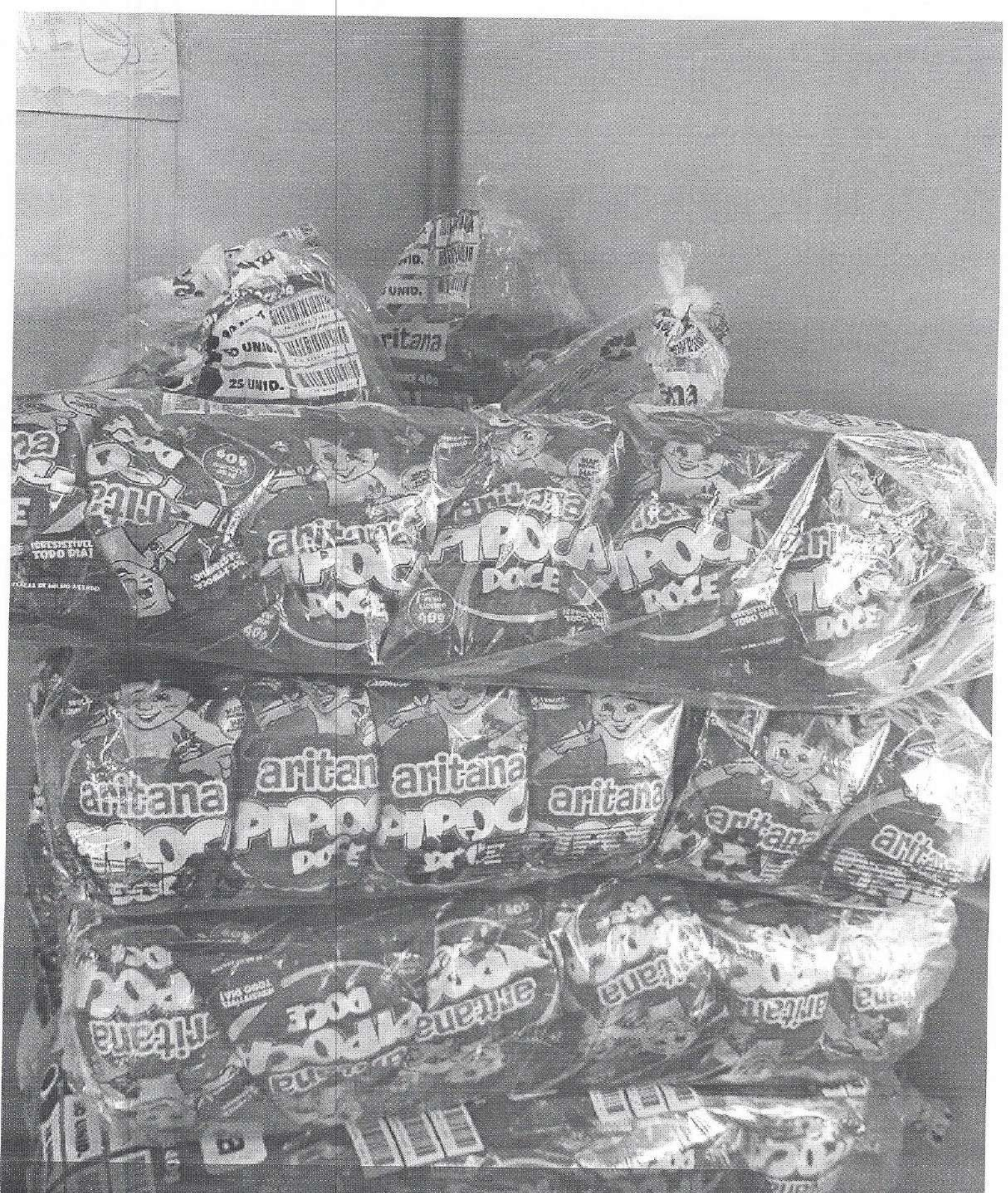

4 de dez de 2023 09:36:50

Rua Agripino de Lima Contagem
32223-270

Delva



Silva



Silva



Delicias



Delia



Dina

Olivera



13 de dez de 2023 10:17:02

Rua Agripino de Lima Contagem

32223-270

Alba



13 de dez de 2023 10:19:01

Rua Agripino de Lima Contagem

32223-270



Olivera

13 de dez de 2023 10:28:39

Rua Agripino de Lima Contagem

32223-270

Deliver



13 de dez de 2023 10:34:29
Rua Agripino de Lima Contagem
32223-270

Olivia



13 de dez de 2023 10:04:42

Rua Agripino de Lima Contagem

32223-270

Delicia



13 de dez de 2023 09:59:22

Rua Agripino de Lima Contagem

32223-270

13 de dez de 2023 14:02:49
Rua Agripino de Lima Contagem
32223-270



Silva

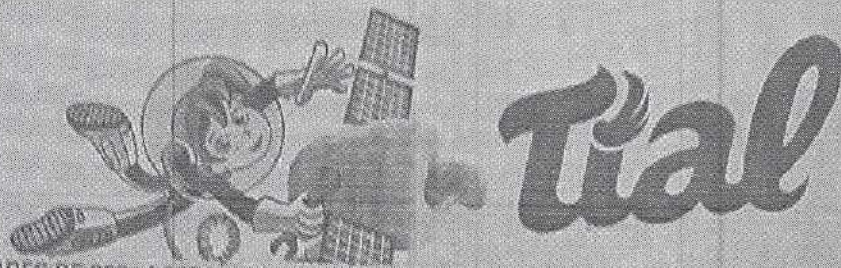

CONTÉM 24 UNIDADES DE 200ml CADA • CONTAINS 24 UNITS WITH 200ml EACH • CONTIENE 24 UNIDADES DE 200ml CADA

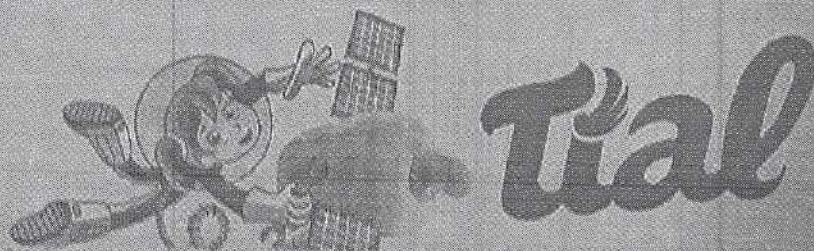

CONTÉM 24 UNIDADES DE 200ml CADA • CONTAINS 24 UNITS WITH 200ml EACH • CONTIENE 24 UNIDADES DE 200ml CADA



<p>NECTAR TIAL CAJU KIDS 00-022.735 00-001.700 1 78 0000 0007 1</p>	<p>NECTAR TIAL MELANCIA KIDS 00-022.735 00-000.001 1 78 0000 0000 0</p>	<p>DOCE TIAL AÇÚCARO E MACÁ 100% 00-022.735 00-000.100 1 78 0000 0000 0</p>	<p>NECTAR TIAL PÊSICO 00-022.735 00-000.000 1 78 0000 0000 0</p>
<p>NECTAR TIAL GOIABA KIDS 00-022.735 00-001.000 1 78 0000 0007 0</p>	<p>NECTAR TIAL MELÃO E MACÁ KIDS 00-022.735 00-000.000 1 78 0000 0000 0</p>	<p>DOCE TIAL PÊSICO E MEL 100% 00-022.735 00-000.000 1 78 0000 0000 0</p>	<p>NECTAR TIAL UVA 00-022.735 00-000.000 1 78 0000 0000 0</p>
<p>NECTAR TIAL LARANJA KIDS 00-022.735 00-001.000 1 78 0000 0007 0</p>	<p>NECTAR UVA E MACÁ KIDS 00-022.735 00-000.000 1 78 0000 0000 0</p>	<p>DOCE TIAL UVA 100% 00-022.735 00-000.000 1 78 0000 0000 0</p>	<p>NECTAR TIAL UVA 00-022.735 00-000.000 1 78 0000 0000 0</p>

13 de dez de 2023 14:01:38

Rua Agripino de Lima Contagem

32223-270

Handwritten signature



13 de dez de 2023 14:00:01
Rua Agripino de Lima Contagem
32223-270

Olivia

13 de dez de 2023 13:54:11
Rua Agripino de Lima Contagem
32223-270



Dona

13 de dez de 2023 13:50:49
Rua Agripino de Lima Contagem
32223-270

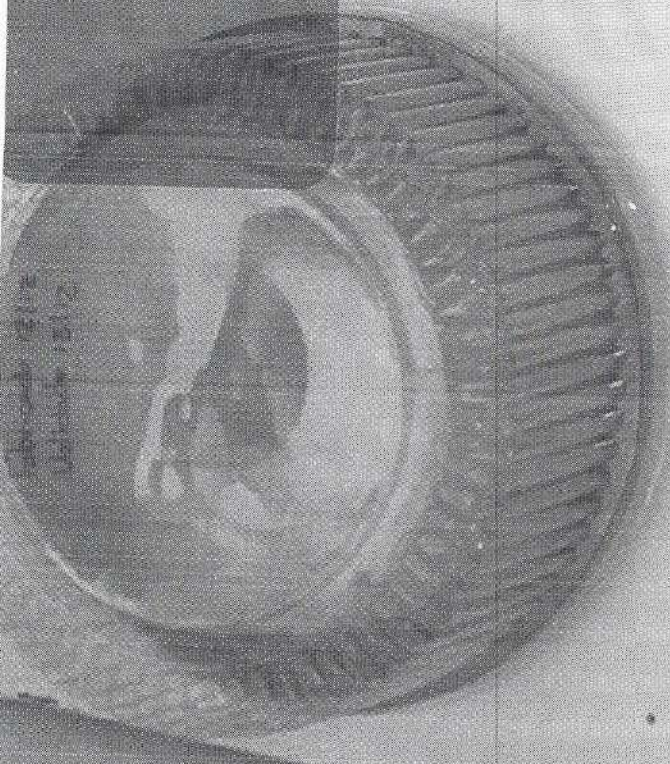
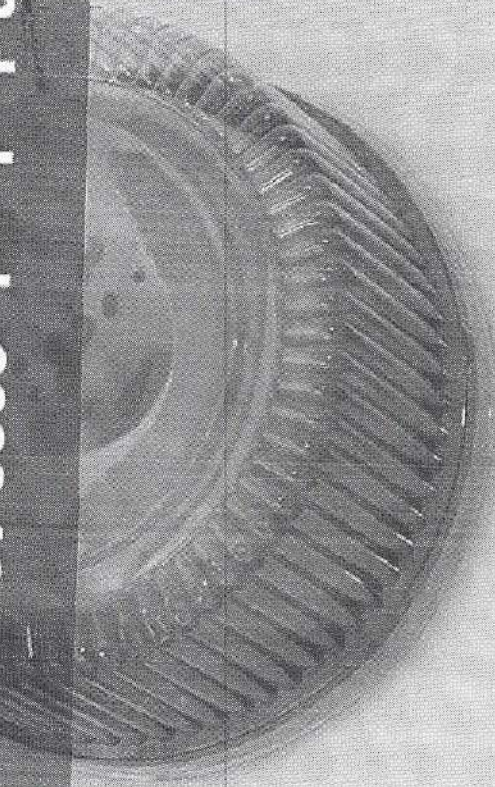
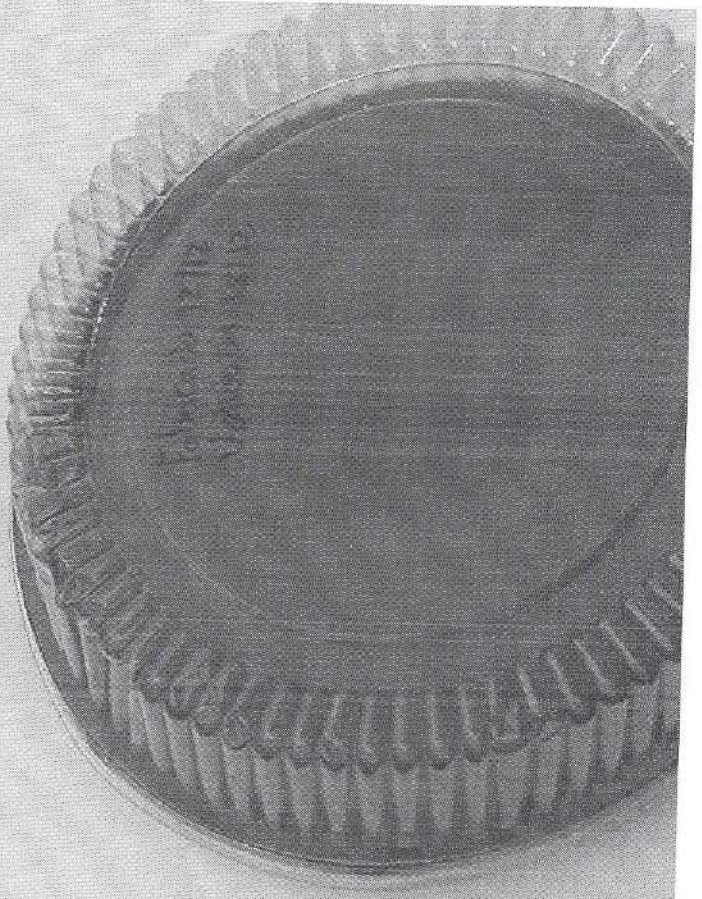

Dilma

13 de dez de 2023 13:48:21
Rua Agripino de Lima Contagem
32223-270

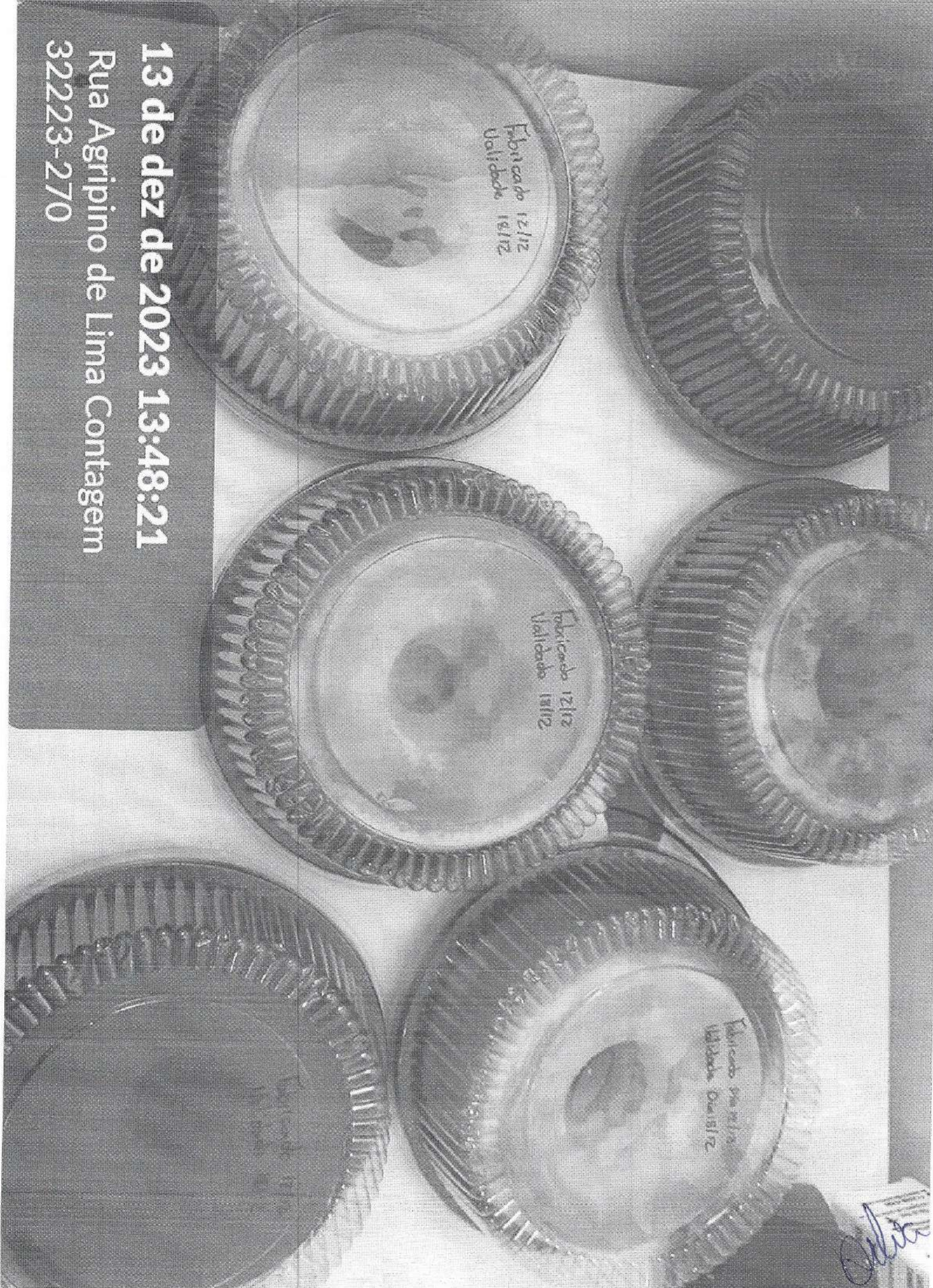

Pif Paf

ALTO EM
GORDURA SATURADA
SÓDIO

SALSICHA HOT-DOG

SALSICHA

CONTÉM AROMATIZANTES SINTÉTICOS DE ORIGEM NATURAL
INDÚSTRIA BRASILEIRA



MODO DE PREPARO



Em uma panela com água fervente acrescentar as Salsichas Hot Dog Pif Paf e deixar sob fervura por 3 minutos.

INGREDIENTES: Carne maciçadamente separada de vaca (72%), pele seca de vaca (1%), sal de cozinha (1%), amido (1%), óleo de semente de girassol, pimenta branca, reguladores de acidez (ácido de sódio e ácido de citrônio), estabilizantes (polifosfato de sódio e tripolifosfato de sódio), espessante (amido de milho), corante natural (óxido de ferro), açúcar, ácido ascórbico e fermento de sódio, aromatizante natural de carne e especiarias, conservador natural de sódio e colágeno de origem animal.

ALÉRGICOS: CONTÉM DERIVADOS DE SOJA. NÃO CONTÉM GLÚTEN

Produzido em conformidade com o Regulamento Técnico de Rotulagem de Alimentos Embalados.



PESO LÍQUIDO
3,3 kg



MANTENHA RESFRIADO DE 0 A 5 °C

INFORMAÇÃO NUTRICIONAL

Porções por embalagem: 86
Porção: 50 g (1 unidade)

	100 g	50g	%VD*
Valor energético (kcal)	202	101	5
Carboidratos (g)	1,5	0,8	0
Açúcares totais (g)	1,4	0,7	
Açúcares adicionados (g)	0,1	0,1	0
Proteínas (g)	13	6,5	13
Gorduras totais (g)	16	8	12
Gorduras saturadas (g)	6,6	3,3	11
Gorduras trans (g)	0	0	0
Fibras alimentares (g)	0	0	0
Sódio (mg)	1346	673	34

*Percentual de valores diários fornecidos pela porção.

CONSERVAÇÃO DOMÉSTICA

DOTAR DE PRAZO DE VALIDADE, CONSUMIR EM ATÉ (Data de validade): 03/2024	EMBALAGEM FECHADA, SEM VÍCIOS	EMBALAGEM ABERTA, CONSUMIR EM ATÉ 15 dias
---	-------------------------------	---

FABRICADO EM: Pão Branco Alimentos S/A
Indústria e Comércio - Rua José de Sá, 1522, Vila Jô, São Paulo, SP, 05412-000, Brasil
CNPJ nº 07.040.578/0001-02 | LEP nº 000190/000-02
Registro no Ministério da Agricultura nº 00061302

ATENDIMENTO PIF PAF: 0800 283 0872
CURTA PIF PAF: @pifpafalimentos
sac@pifpaf.com.br | www.pifpaf.com.br



LOTE/FABRICAÇÃO: 09 NOV 2023
VALIDADE: 08 JAN 2024

13 de dez de 2023 13:29:49

Rua Agripino de Lima Contagem
32223-270

Dulce



Associação Renascer <assrenascer@gmail.com>

Requisição para Lanche Pedagógico de Dezembro

2 mensagens

Pedidos DIPSBAS <pedidosdipsbas@gmail.com>

9 de novembro de 2023 às 15:40

Para: Associação de Apoio Cultural Renascer <assrenascer@gmail.com>

Boa tarde!

À Associação de Apoio Social e Cultural Renascer,

Prezada Senhora,

Conforme parceria celebrada por meio do Termo de Colaboração nº001/202,
segue pedido previsto na rubrica do anexo II Detalhamento de formação de
custo materiais de consumo item 2 Gêneros de Alimentação ou Lanches Pedagógicos, para
atendimento ao CRAS Ressaca

Solicitamos por gentileza, a compra do item conforme anexo:

Estou à disposição para qualquer esclarecimento que fizerem necessários

Cordialmente,

--

**Clayton de Oliveira**

Assistente Administrativo

Diretoria de Proteção Social Básica.

Secretaria de Desenvolvimento**Social, Trabalho e Segurança****Alimentar**

R. Pr. Rossini Cândido, 10

Centro, Contagem

Tel: (31) 3352-5466

Document_231109_155710.pdf
105K**Associação Renascer** <assrenascer@gmail.com>

10 de novembro de 2023 às 16:03

Para: Pedidos DIPSBAS <pedidosdipsbas@gmail.com>

ACUSAMOS RECEBIMENTO DO PEDIDO.**Cordialmente,****Associação de Apoio Social e Cultural Renascer****+55 31 3363-8312**

[Texto das mensagens anteriores oculto]



SECRETARIA MUNICIPAL DE DESENVOLVIMENTO SOCIAL, TRABALHO E SEGURANÇA ALIMENTAR

TERCEIRO TERMO ADITIVO DO TERMO DE COLABORAÇÃO Nº 001/2021 - P.A. Nº 003/2021/SMDS

<p align="center">Rubrica 01</p> <p align="center">SERVIÇOS DE TERCEIROS</p>	<p>Serviço de manutenção e conservação de imóveis, máquinas e equipamentos, combustível para máquina de cortar grama, dentre outras necessidades relacionadas a pequenos reparos</p> <p>Serviço de transporte com contratação de motorista e carro via cooperativa</p> <p>Serviços Gráficos de Divulgação e Comunicação (Impressões, folder, cartaz, cartilha, busdoor, outdoor, etc) Placas de Identificação para os CRAS e CREAS/ Produção de mídias e spots e publicidade digital.</p> <p>Serviços de fotografia para documentos</p> <p>Serviços de telefonia móvel e de internet</p> <p>Aquisição de passagens intermunicipais e/ou interestaduais para usuários da Política de Assistência Social, objetivando retorno à cidade de origem (Benefício Eventual)</p>	
<p align="center">Rubrica 02</p> <p align="center">MATERIAL DE CONSUMO</p>	<p>Material de escritório, como canetas, lápis, folhas, dentre outros e suprimentos de informática</p> <p>Material de higiene e limpeza</p> <p>Material pedagógico para oficinas, como sprays, tinta, telas, papel color plus, cartolina, papel craft, tinta sintética, caneta posca, dentre outros</p> <p>Gêneros de alimentação e lanches</p> <p>Uniforme, EPI (máscara, álcool gel 70%), crachá de identificação, coletes e blusas</p>	
<p align="center">Solicitação</p>	<p align="center"> <input type="checkbox"/> SERVIÇOS DE TERCEIROS <input checked="" type="checkbox"/> MATERIAL DE CONSUMO </p>	
	<p>Especificar/descrever:</p>	<p>Quantidade</p>
<p align="center">Descrição:</p>	<p>LANCHE ESPECIAL PARA AÇÃO COMUNITÁRIA</p>	<p>10 litros de suco de uva. 10 litros de refrigerante. 200 Copos descartáveis 150 pães com salame (separado) 6 boios de tabuleiro (quadrado)</p>
<p align="center">Justificativa</p>	<p align="center">Ação Comunitária dia 15/12, às 14hs.</p>	
<p align="center">Data da Solicitação:</p> <p align="center">09/11/23</p>	<p align="center">Assinatura legível solicitante</p> <p align="center">+ [Assinatura]</p>	<p align="center">Equipamento (CRAS/CREAS/SAS)</p> <p align="center">CRAS RESSACA</p>
<p align="center">Autorização gestor parceria</p>	<p align="center">Assinatura</p> <p align="center">P/ [Assinatura]</p>	<p align="center">Data:</p> <p align="center">09/11/2023</p>
<p align="center">Assinatura/data (subsecretaria/superintendente)</p>		

Orientações: OS CRAS/CREAS enviarão as solicitações para as diretorias, que posteriormente consolidarão em unico pedido e direcionará a gestora do Termo.
 Nas solicitações de lanche colocar a finalidade: grupo, atividade comunitária.
 Serviço de manutenção e conservação de imóveis (apresentar justificativa), nestes pedidos a diretoria pode enviar, após análise, para a gestora do Termo, pois são pedidos que não têm a constância.

[Assinatura]



Associação Renascer <assrenascer@gmail.com>

Lanche Ação Comunitária Dezembro

2 mensagens

17 de novembro de 2023 às 11:30

Pedidos DIPSBAS <pedidosdipsbas@gmail.com>
Para: Associação de Apoio Cultural Renascer <assrenascer@gmail.com>

Bom dia!

Prezada Senhora,

Conforme parceria celebrada por meio do Termo de Colaboração nº001/202,
segue pedido previsto na rubrica do anexo II Detalhamento de formação de
custo materiais de consumo item 2 Gêneros de Alimentação ou Lanches Pedagógicos, para
atendimento ao CRAS Casa Amarela

Data de entrega: 12/12/2023

Solicitamos por gentileza, a compra do item conforme anexo:

Estou à disposição para qualquer esclarecimento que fizerem necessários

Cordialmente,

**Clayton de Oliveira**

Assistente Administrativo
Diretoria de Proteção Social Básica.
**Secretaria de Desenvolvimento
Social, Trabalho e Segurança
Alimentar**
R. Pr. Rossini Cândido, 10
Centro, Contagem
Tel: (31) 3352-5466

Document_231117_114341.pdf
77K

Associação Renascer <assrenascer@gmail.com>
Para: Pedidos DIPSBAS <pedidosdipsbas@gmail.com>

17 de novembro de 2023 às 16:06

ACUSAMOS RECEBIMENTO DO PEDIDO.

Cordialmente,
Associação de Apoio Social e Cultural Renascer
+55 31 3363-8312

[Texto das mensagens anteriores oculto]



SECRETARIA MUNICIPAL DE DESENVOLVIMENTO SOCIAL, TRABALHO E SEGURANÇA ALIMENTAR

TERCEIRO TERMO ADITIVO DO TERMO DE COLABORAÇÃO Nº 001/2021 - P.A. Nº 003/2021/SMDS

Rubrica 01
SERVIÇOS DE TERCEIROS

Serviço de manutenção e conservação de imóveis, máquinas e equipamentos, combustível para máquina de cortar grama, dentre outras necessidades relacionadas a pequenos reparos

Serviço de transporte com contratação de motorista e carro via cooperativa

Serviços Gráficos de Divulgação e Comunicação (Impressões, holder, cartaz, cartolina, busdoor, outdoor, etc) Placas de Identificação para os CRAS e CREAS/ Produção de mídias e spots e publicidade digital.

Serviços de fotografia para documentos

Serviços de telefonia movel e de internet

Aquisição de passagens intermunicipais e/ou interestaduais para usuários da Política de Assistência Social, objetivando retorno à cidade de origem (Benefício Eventual)

Rubrica 02
MATERIAL DE CONSUMO

Material de escritório, como canetas, lápis, fôlhas, dentre outros e suprimentos de informática

Material de higiene e limpeza

Material pedagógico para oficinas, como sprays, tinta, telas, papel color plus, cartolina, papel craft, tinta sintética, caneta posca, dentre outros

Genêros de alimentação e lanches

Uniforme, EPI (máscara, álcool gel 70%), cracha de identificação, coletes e biusas

Solicitação

SERVIÇOS DE TERCEIROS
 MATERIAL DE CONSUMO

Descrição:

Especificar/descrever: Quantidade

LANCHE ESPECIAL AÇÃO COMUNITÁRIA

6 litros de suco de sabores

4 litros de refrigerante sabores

3 sanduíches

Junh e Julho Justificativa

Itens para ação comunitária do dia 15/12

Data da Solicitação: 14/11/2023

Assinatura legível solicitante: Ana Paula Vargas Tavares
Equipamento: CRAS CASA AMARELA

Autorização gestor parceria:

Assinatura Casa Amarela: Clayton de Oliveira da Silva
Data: 17/11/2023
Assistente Administrativo

Assinatura/data
 (subsecretaria/superintendente)

Silva

Silva



15 de dez de 2023 13:38:17

Rua Agripino de Lima Contagem

32223-270

Olivia



15 de dez de 2023 13:43:26

Rua Agripino de Lima Contagem

32223-270



Olivera

15 de dez de 2023 13:45:26

Rua Agripino de Lima Contagem
32223-270

Olivera



15 de dez de 2023 13:39:44

Rua Agripino de Lima Contagem
32223-270



MINISTÉRIO DA FAZENDA
Secretaria da Receita Federal do Brasil
Procuradoria-Geral da Fazenda Nacional

**CERTIDÃO NEGATIVA DE DÉBITOS RELATIVOS AOS TRIBUTOS FEDERAIS E À DÍVIDA
ATIVA DA UNIÃO**

Nome: 52.549.184 FILIPE DOS SANTOS DUTRA
CNPJ: 52.549.184/0001-47

Ressalvado o direito de a Fazenda Nacional cobrar e inscrever quaisquer dívidas de responsabilidade do sujeito passivo acima identificado que vierem a ser apuradas, é certificado que não constam pendências em seu nome, relativas a créditos tributários administrados pela Secretaria da Receita Federal do Brasil (RFB) e a inscrições em Dívida Ativa da União (DAU) junto à Procuradoria-Geral da Fazenda Nacional (PGFN).

Esta certidão é válida para o estabelecimento matriz e suas filiais e, no caso de ente federativo, para todos os órgãos e fundos públicos da administração direta a ele vinculados. Refere-se à situação do sujeito passivo no âmbito da RFB e da PGFN e abrange inclusive as contribuições sociais previstas nas alíneas 'a' a 'd' do parágrafo único do art. 11 da Lei nº 8.212, de 24 de julho de 1991.

A aceitação desta certidão está condicionada à verificação de sua autenticidade na Internet, nos endereços <<http://rfb.gov.br>> ou <<http://www.pgfn.gov.br>>.

Certidão emitida gratuitamente com base na Portaria Conjunta RFB/PGFN nº 1.751, de 2/10/2014.
Emitida às 09:13:48 do dia 30/10/2023 <hora e data de Brasília>.

Válida até 27/04/2024.

Código de controle da certidão: **CDF9.0C9B.3AB5.D7BA**

Qualquer rasura ou emenda invalidará este documento.

Alves



SECRETARIA DE ESTADO DE FAZENDA DE MINAS GERAIS

CERTIDÃO DE DÉBITOS TRIBUTÁRIOS

Negativa

CERTIDÃO EMITIDA EM:
08/01/2024CERTIDÃO VALIDA ATÉ:
07/04/2024

NOME/NOME EMPRESARIAL: 52.549.184 FILIPE DOS SANTOS DUTRA

INSCRIÇÃO ESTADUAL: 004738012.00-00

CNPJ/CPF: 52.549.184/0001-47

SITUAÇÃO: Ativo

LOGRADOURO: R DORINATO LIMA

NÚMERO: 415

COMPLEMENTO: APT 201;SALA 01,

BAIRRO: INDUSTRIAL

CEP: 32223160

DISTRITO/POVOADO:

MUNICÍPIO: CONTAGEM

UF: MG

Ressalvado o direito de a Fazenda Pública Estadual cobrar e inscrever quaisquer dívidas de responsabilidade do sujeito passivo acima identificado que vierem a ser apuradas, é certificado que:

1. Não constam débitos relativos a tributos administrados pela Fazenda Pública Estadual e/ou Advocacia Geral do Estado;

2. No caso de utilização para lavratura de escritura pública ou registro de formal de partilha, de carta de adjudicação expedida em autos de inventário ou de arrolamento, de sentença em ação de separação judicial, divórcio, ou de partilha de bens na união estável e de escritura pública de doação de bens imóveis, esta certidão somente terá validade se acompanhada da Certidão de Pagamento / Desoneração do ITCD, prevista no artigo 39 do Decreto 43.981/2005.

Certidão válida para todos os estabelecimentos da empresa, alcançando débitos tributários do sujeito passivo em Fase Administrativa ou inscritos em Dívida Ativa.

IDENTIFICAÇÃO

NÚMERO DO PTA

DESCRIÇÃO

A autenticidade desta certidão deverá ser confirmada no sítio da Secretaria de Estado de Fazenda de Minas Gerais em www.fazenda.mg.gov.br => certidão de débitos tributários => certificar documentos

CÓDIGO DE CONTROLE DE CERTIDÃO:2024000723999423



CERTIDÃO NEGATIVA DE DÉBITOS MUNICIPAIS

Nome: 52.549.184 FILIPE DOS SANTOS DUTRA

CPF/CNPJ nº: 52.549.184/0001-47

Ressalvado o direito da Fazenda Municipal de cobrar e inscrever dívidas de responsabilidade do sujeito passivo acima identificado que vierem a ser apuradas, é **certificado** que não constam pendências em seu nome relativas a tributos administrados pela Secretaria Municipal Adjunta da Receita e a inscrições em Dívida Ativa junto à Procuradoria da Fazenda Municipal.

A aceitação desta certidão está condicionada à verificação de sua autenticidade na Internet, no endereço: <http://receita.contagem.mg.gov.br>

Dados de emissão da certidão

Número da certidão.....: 3468
Data de emissão: 08/01/2024
Data de validade: 07/04/2024
Controle de autenticidade : 695800732695800

Observações:

1. A quitação de tributos devidos mensalmente e declarados na Declaração Anual de Simples Nacional (DASN) e no Programa Gerador do Documento de Arrecadação do Simples Nacional (PGDAS-D) pelos contribuintes optantes pelo Simples Nacional deverá ser comprovada mediante apresentação da Certidão Conjunta Negativa de Débitos relativos a Tributos Federais e à Dívida Ativa da União.

2. A quitação do ITBI nos casos de transmissão onerosa de bens imóveis ou de direitos sobre estes deverá ser comprovada através da apresentação da Certidão específica para comprovação da quitação do imposto.

Certidão emitida gratuitamente através da internet no endereço: <http://receita.contagem.mg.gov.br>

Atenção: qualquer rasura ou emenda invalidará este documento.



PODER JUDICIÁRIO
JUSTIÇA DO TRABALHO

CERTIDÃO NEGATIVA DE DÉBITOS TRABALHISTAS

Nome: 52.549.184 FILIPE DOS SANTOS DUTRA (MATRIZ E FILIAIS)
CNPJ: 52.549.184/0001-47
Certidão nº: 1940201/2024
Expedição: 08/01/2024, às 14:38:59
Validade: 06/07/2024 - 180 (cento e oitenta) dias, contados da data de sua expedição.

Certifica-se que **52.549.184 FILIPE DOS SANTOS DUTRA (MATRIZ E FILIAIS)**, inscrito(a) no CNPJ sob o nº **52.549.184/0001-47**, **NÃO CONSTA** como inadimplente no Banco Nacional de Devedores Trabalhistas. Certidão emitida com base nos arts. 642-A e 883-A da Consolidação das Leis do Trabalho, acrescentados pelas Leis ns.º 12.440/2011 e 13.467/2017, e no Ato 01/2022 da CGJT, de 21 de janeiro de 2022. Os dados constantes desta Certidão são de responsabilidade dos Tribunais do Trabalho.

No caso de pessoa jurídica, a Certidão atesta a empresa em relação a todos os seus estabelecimentos, agências ou filiais.

A aceitação desta certidão condiciona-se à verificação de sua autenticidade no portal do Tribunal Superior do Trabalho na Internet (<http://www.tst.jus.br>).

Certidão emitida gratuitamente.

INFORMAÇÃO IMPORTANTE

Do Banco Nacional de Devedores Trabalhistas constam os dados necessários à identificação das pessoas naturais e jurídicas inadimplentes perante a Justiça do Trabalho quanto às obrigações estabelecidas em sentença condenatória transitada em julgado ou em acordos judiciais trabalhistas, inclusive no concernente aos recolhimentos previdenciários, a honorários, a custas, a emolumentos ou a recolhimentos determinados em lei; ou decorrentes de execução de acordos firmados perante o Ministério Público do Trabalho, Comissão de Conciliação Prévia ou demais títulos que, por disposição legal, contiver força executiva.

Silva