

**Comprovante de transferência eletrônica disponível**

Gerenciador Financeiro CAIXA

Tipo de TED:	TED para terceiros
Conta origem:	1639 / 003 / 00005826-4
Tipo de conta:	01 - Conta Corrente
Tipo de pessoa:	JURÍDICA
Nome:	ASSOCIACAO DE APOIO SOCIAL E CU
CPF/CNPJ:	05.956.125/0001-03

Banco:	001 - BCO DO BRASIL S.A. 00000000 - 00000000
Tipo de conta:	01 - Conta Corrente
Conta destino:	2818 / 00000055445-6
Tipo de pessoa:	JURÍDICA
Nome:	DOLLY COMERCIO E COPIADORA LTDA
CPF/CNPJ:	49.551.023/0001-83
Valor:	R\$ 92,62
Valor da tarifa:	R\$ 0,00
Finalidade:	10 - Crédito em Conta
Identificação da operação:	DOLLY COM.E COPIADORA
Histórico:	

Data de débito:	31/01/2024
Data / Hora da operação:	31/01/2024 16:34:07

Código da operação:	00141429
Chave de segurança:	VGC1Y03SAKPOH9LR

DEBITO REALIZADO COM SUCESSO. A PREVISAO DO CREDITO NA CONTA DESTINO E DE 60 MINUTOS.

Operação realizada com sucesso conforme as informações fornecidas pelo cliente.

Autorizo a CAIXA a debitar o valor da tarifa vigente de TED na data agendada.

SAC CAIXA: 0800 726 0101

Pessoas com deficiência auditiva: 0800 726 2492

Ouvidoria: 0800 725 7474

Alô CAIXA: 0800 104 0104

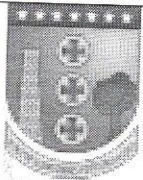

PREFEITURA MUNICIPAL DE CONTAGEM
SECRETARIA MUNICIPAL DE FAZENDA
NOTA FISCAL ELETRÔNICA DE SERVIÇO - NFS-e

Número da
NFS-e
264



Data e Hora da Emissão	31/01/2024 15:57:52	Competência	31/1/2024	Código de Verificação	PYC5D3H52
Número do RPS		No. da NFS-e substituída		Local da Prestação	CONTAGEM - MG

Prestador de Serviço

Razão Social/Nome	DOLLY COMERCIO E COPIADORA LTDA				
Nome Fantasia					
CNPJ/CPF	49.551.023/0001-83	Inscrição Municipal	72174915	Município	CONTAGEM - MG
Endereço e CEP	RUA NOVE ,85 - INCONFIDENTES CEP: 32260-060				
Complemento	LOJA 1	Telefone	(31)3352-7103	e-mail	KLEBERLMACEDO@HOTMAIL.COM

Tomador de Serviço

Razão Social/Nome	ASSOCIACAO DE APOIO SOCIAL E CULTURAL RENASCER -AASCR				
CNPJ/CPF	05.956.125/0001-03	Inscrição Municipal	66448018	Município	CONTAGEM - MG
Endereço e CEP	RUA AGRIPINO DE LIMA ,144 - INCONFIDENTES CEP: 32223-270				
Complemento	CASA	Telefone	(31)3363-8312	e-mail	contabilidaderenascerass@gmail.com

Discriminação do Serviço

TERMO DE COLABORAÇÃO 001/2021

10 ENCADERNAÇÕES ;
02 CARIMBOS;

FORMA DE PAGAMENTO: TRANSFERÊNCIA BANCÁRIA

DADOS PARA PAGAMENTO:
BANCO DO BRASIL - 001
AGÊNCIA: 2818-5
CONTA: 55445-6
CNPJ: 49.551.023/0001-83

**ATESTADO QUE O SERVIÇO FOI
PRESTADO E / OU MATERIAL
FORNECIDO 31/01/2024**
Delva NG 16531050
Imp. JG 16703327

Código do Serviço / Atividade

13.05 / 182110000 - serviços de pré-impressão

Detalhamento Especifico da Construção Civil

Código da Obra		Código ART	
----------------	--	------------	--

Tributos Federais

PIS (R\$)		COFINS (R\$)		IR (R\$)		INSS (R\$)		CSLL (R\$)	
-----------	--	--------------	--	----------	--	------------	--	------------	--

Detalhamento de Valores - Prestador do Serviço		Outras Informações		Cálculo do ISSQN devido no Município	
Valor do Serviço R\$	95,00	Natureza Operação	Valor do Serviço R\$	95,00	
(-) Desconto Incondicionado	0,00	1-Tributação no município	(-) Deduções Permitidas em Lei	0,00	
(-) Desconto Condicionado	0,00	Regime Especial Tributação	(-) Desconto Incondicionado	0,00	
(-) Retenções Federais	0,00	0-Nenhum	Base de Cálculo	95,00	
(-) Outras Retenções	0,00	Opção Simples Nacional	(x) Alíquota %	2,50	
(-) ISSQN Retido	2,38	1 - Sim	ISSQN a Reter	(X) Sim () Não	
(=) Valor Líquido R\$	92,62	Incentivador Cultural	(=) Valor do ISSQN R\$	2,38	
		2-Não			

Avisos

- 1- Uma via desta Nota Fiscal será enviada através do e-mail fornecido pelo Tomador do Serviço.
- 2- A autenticidade desta Nota Fiscal poderá ser verificada no site, <http://contagem.ginfes.com.br> com a utilização do Código de Verificação.
- 3 - Documento emitido por ME ou EPP optante pelo Simples Nacional. Não gera direito a crédito fiscal de ISS e IPI.

Delva

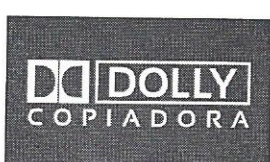

Dolly Comércio e Copiadora LTDA
Rua Maria Olinta, 85 - Inconfidentes - Contagem - MG
CEP 32.260-060 TEL 2524-7086 / 9 9343-9673
CNPJ 49.551.023/0001-83
e-mail dollycopiadora@gmail.com

Contagem 15/12/2023

ORÇAMENTO

Nº 20231215

Associação Renascer

Srt: Aline

Tel: 3363-8312 email: assrenascer@gmail.com

Conforme solicitação de orçamento feita pelo email segue através deste, nossos preços.
Desde já agradecemos a solicitação deste orçamento e ficamos no aguardo de uma resposta favorável.

Item 01 - ENCADERNAÇÃO

Quantidade: 10 unidades

Tamanho: A4

Material: capa e contracapa plástica e espiral

Vlr. unit.

Vlr. total

R\$ 2,50

R\$ 25,00

Item 02 - GRAVAÇÃO CARIMBO

Quantidade: 02 unidades

Vlr. unit.

Vlr. total

R\$ 35,00

R\$ 70,00

Richard B.S. Souza
49.551.023/0001-83
DOLLY COMERCIO
E COPIADORA LTDA
Rua Maria Olinta, 85
Bairro Inconfidentes - CEP 32260-060
CONTAGEM - MG

Validade da proposta: 90 dias
Forma de pagamento: 28 dias
Prazo de entrega: 03 dia(s) úteis

Dolly Comércio e Copiadora LTDA

Orçamentista: Richard Brayan

Aline
Associação Renascer



REPÚBLICA FEDERATIVA DO BRASIL

CADASTRO NACIONAL DA PESSOA JURÍDICA

NÚMERO DE INSCRIÇÃO
49.551.023/0001-83
MATRIZ

**COMPROVANTE DE INSCRIÇÃO E DE SITUAÇÃO
CADASTRAL**

DATA DE ABERTURA
10/02/2023

NOME EMPRESARIAL
DOLLY COMERCIO E COPIADORA LTDA

TÍTULO DO ESTABELECIMENTO (NOME DE FANTASIA)

PORTE
ME

CÓDIGO E DESCRIÇÃO DA ATIVIDADE ECONÔMICA PRINCIPAL
82.19-9-01 - Fotocópias

CÓDIGO E DESCRIÇÃO DAS ATIVIDADES ECONÔMICAS SECUNDÁRIAS
17.49-4-00 - Fabricação de produtos de pastas celulósicas, papel, cartolina, papel-cartão e papelão ondulado não especificados anteriormente
47.51-2-01 - Comércio varejista especializado de equipamentos e suprimentos de informática
47.52-1-00 - Comércio varejista especializado de equipamentos de telefonia e comunicação
47.55-5-02 - Comércio varejista de artigos de armarinho
47.61-0-03 - Comércio varejista de artigos de papelaria
47.81-4-00 - Comércio varejista de artigos do vestuário e acessórios
82.99-7-99 - Outras atividades de serviços prestados principalmente às empresas não especificadas anteriormente

CÓDIGO E DESCRIÇÃO DA NATUREZA JURÍDICA
206-2 - Sociedade Empresária Limitada

LOGRADOURO
R NOVE

NÚMERO
85

COMPLEMENTO
LOJA 1

CEP
32.260-060

BAIRRO/DISTRITO
INCONFIDENTES

MUNICÍPIO
CONTAGEM

UF
MG

ENDEREÇO ELETRÔNICO
KLEBERLMACEDO@HOTMAIL.COM

TELEFONE
(31) 3352-7103

ENTE FEDERATIVO RESPONSÁVEL (EFR)

SITUAÇÃO CADASTRAL
ATIVA

DATA DA SITUAÇÃO CADASTRAL
10/02/2023

MOTIVO DE SITUAÇÃO CADASTRAL

SITUAÇÃO ESPECIAL

DATA DA SITUAÇÃO ESPECIAL

Aprovado pela Instrução Normativa RFB nº 2.119, de 06 de dezembro de 2022.

Emitido no dia 09/02/2024 às 14:26:11 (data e hora de Brasília).

Página: 1/1

PRIMUS ALFA DISTRIBUIDORA
EIRELI

CNPJ: 28.285.812/0001-40
RUA GERALDO MOREIRA DA SILVA, 55
GALPÃO, MIRAMAR - BELO HORIZONTE/MG
CEP: 30644159

Belo Horizonte
14 dezembro 2023

ORÇAMENTO

CARIMBO

02 unidades

Gravação modelo automático

R\$ 90,00

ENCADERNAÇÃO

10 unidades

A4

R\$ 30,00

[Handwritten signature]
28.285.812/0001-40
PRIMUS ALFA DISTRIBUIDORA
EIRELI - ME
Rua Geraldo Moreira da Silva, nº 55
B. Diamante - CEP 30644-159
BELO HORIZONTE - MG

ASSOCIACAO DE APOIO SOCIAL E CULTURAL RENASCER - AASCR
Srt: Aline
Tel.: (31) 3363-8312
CNPJ: 05.956.125/0001-03

[Handwritten signature]



REPÚBLICA FEDERATIVA DO BRASIL
CADASTRO NACIONAL DA PESSOA JURÍDICA

NÚMERO DE INSCRIÇÃO 28.285.812/0001-40 MATRIZ	COMPROVANTE DE INSCRIÇÃO E DE SITUAÇÃO CADASTRAL	DATA DE ABERTURA 28/07/2017
--	---	---------------------------------------

NOME EMPRESARIAL
PRIMUS ALFA DISTRIBUIDORA LTDA

TÍTULO DO ESTABELECIMENTO (NOME DE FANTASIA)
PRIMUS ALFA DISTRIBUIDORA

PORTE
ME

CÓDIGO E DESCRIÇÃO DA ATIVIDADE ECONÔMICA PRINCIPAL
46.39-7-01 - Comércio atacadista de produtos alimentícios em geral

CÓDIGO E DESCRIÇÃO DAS ATIVIDADES ECONÔMICAS SECUNDÁRIAS

- 33.19-8-00 - Manutenção e reparação de equipamentos e produtos não especificados anteriormente
- 33.29-5-99 - Instalação de outros equipamentos não especificados anteriormente
- 45.30-7-01 - Comércio por atacado de peças e acessórios novos para veículos automotores
- 45.30-7-02 - Comércio por atacado de pneumáticos e câmaras-de-ar
- 45.30-7-03 - Comércio a varejo de peças e acessórios novos para veículos automotores
- 45.30-7-05 - Comércio a varejo de pneumáticos e câmaras-de-ar
- 46.33-8-01 - Comércio atacadista de frutas, verduras, raízes, tubérculos, hortaliças e legumes frescos
- 46.34-6-01 - Comércio atacadista de carnes bovinas e suínas e derivados
- 46.41-9-02 - Comércio atacadista de artigos de cama, mesa e banho
- 46.41-9-03 - Comércio atacadista de artigos de armarinho
- 46.42-7-02 - Comércio atacadista de roupas e acessórios para uso profissional e de segurança do trabalho
- 46.43-5-01 - Comércio atacadista de calçados
- 46.47-8-01 - Comércio atacadista de artigos de escritório e de papelaria
- 46.49-4-01 - Comércio atacadista de equipamentos elétricos de uso pessoal e doméstico
- 46.49-4-02 - Comércio atacadista de aparelhos eletrônicos de uso pessoal e doméstico
- 46.49-4-04 - Comércio atacadista de móveis e artigos de colchoaria
- 46.49-4-08 - Comércio atacadista de produtos de higiene, limpeza e conservação domiciliar
- 46.49-4-99 - Comércio atacadista de outros equipamentos e artigos de uso pessoal e doméstico não especificados anteriormente
- 46.51-6-01 - Comércio atacadista de equipamentos de informática
- 46.51-6-02 - Comércio atacadista de suprimentos para informática

CÓDIGO E DESCRIÇÃO DA NATUREZA JURÍDICA
206-2 - Sociedade Empresária Limitada

LOGRADOURO
R GERALDO MOREIRA DA SILVA

NÚMERO
55

COMPLEMENTO
GALPAO

CEP
30.644-159

BAIRRO/DISTRITO
MIRAMAR

MUNICÍPIO
BELO HORIZONTE

UF
MG

ENDEREÇO ELETRÔNICO

TELEFONE
(31) 8619-3379

ENTE FEDERATIVO RESPONSÁVEL (EFR)

SITUAÇÃO CADASTRAL
ATIVA

DATA DA SITUAÇÃO CADASTRAL
28/07/2017

MOTIVO DE SITUAÇÃO CADASTRAL

SITUAÇÃO ESPECIAL

DATA DA SITUAÇÃO ESPECIAL

Aprovado pela Instrução Normativa RFB nº 2.119, de 06 de dezembro de 2022.

Emitido no dia **09/02/2024** às **14:27:17** (data e hora de Brasília).

Página: 1/3

Silva



REPÚBLICA FEDERATIVA DO BRASIL
CADASTRO NACIONAL DA PESSOA JURÍDICA

NÚMERO DE INSCRIÇÃO
28.285.812/0001-40
MATRIZ

**COMPROVANTE DE INSCRIÇÃO E DE SITUAÇÃO
CADASTRAL**

DATA DE ABERTURA
28/07/2017

NOME EMPRESARIAL
PRIMUS ALFA DISTRIBUIDORA LTDA

CÓDIGO E DESCRIÇÃO DAS ATIVIDADES ECONÔMICAS SECUNDÁRIAS

46.52-4-00 - Comércio atacadista de componentes eletrônicos e equipamentos de telefonia e comunicação
46.61-3-00 - Comércio atacadista de máquinas, aparelhos e equipamentos para uso agropecuário; partes e peças
46.63-0-00 - Comércio atacadista de Máquinas e equipamentos para uso industrial; partes e peças
46.65-6-00 - Comércio atacadista de máquinas e equipamentos para uso comercial; partes e peças
46.69-9-01 - Comércio atacadista de bombas e compressores; partes e peças
46.69-9-99 - Comércio atacadista de outras máquinas e equipamentos não especificados anteriormente; partes e peças
46.72-9-00 - Comércio atacadista de ferragens e ferramentas
46.73-7-00 - Comércio atacadista de material elétrico
46.79-6-04 - Comércio atacadista especializado de materiais de construção não especificados anteriormente
46.86-9-02 - Comércio atacadista de embalagens
46.89-3-99 - Comércio atacadista especializado em outros produtos intermediários não especificados anteriormente
46.93-1-00 - Comércio atacadista de mercadorias em geral, sem predominância de alimentos ou de insumos agropecuários
47.41-5-00 - Comércio varejista de tintas e materiais para pintura
47.42-3-00 - Comércio varejista de material elétrico
47.51-2-01 - Comércio varejista especializado de equipamentos e suprimentos de informática
47.53-9-00 - Comércio varejista especializado de eletrodomésticos e equipamentos de áudio e vídeo
47.54-7-01 - Comércio varejista de móveis
47.54-7-02 - Comércio varejista de artigos de colchoaria
47.59-8-99 - Comércio varejista de outros artigos de uso pessoal e doméstico não especificados anteriormente
47.89-0-07 - Comércio varejista de equipamentos para escritório

CÓDIGO E DESCRIÇÃO DA NATUREZA JURÍDICA
206-2 - Sociedade Empresária Limitada

LOGRADOURO
R GERALDO MOREIRA DA SILVA

NÚMERO
55

COMPLEMENTO
GALPAO

CEP
30.644-159

BAIRRO/DISTRITO
MIRAMAR

MUNICÍPIO
BELO HORIZONTE

UF
MG

ENDEREÇO ELETRÔNICO

TELEFONE
(31) 8619-3379

ENTE FEDERATIVO RESPONSÁVEL (EFR)

SITUAÇÃO CADASTRAL
ATIVA

DATA DA SITUAÇÃO CADASTRAL
28/07/2017

MOTIVO DE SITUAÇÃO CADASTRAL

SITUAÇÃO ESPECIAL

DATA DA SITUAÇÃO ESPECIAL

Aprovado pela Instrução Normativa RFB nº 2.119, de 06 de dezembro de 2022.

Emitido no dia **09/02/2024** às **14:27:17** (data e hora de Brasília).

Página: 2/3

Delva



REPÚBLICA FEDERATIVA DO BRASIL

CADASTRO NACIONAL DA PESSOA JURÍDICA

NÚMERO DE INSCRIÇÃO 28.285.812/0001-40 MATRIZ	COMPROVANTE DE INSCRIÇÃO E DE SITUAÇÃO CADASTRAL	DATA DE ABERTURA 28/07/2017
--	---	---------------------------------------

NOME EMPRESARIAL PRIMUS ALFA DISTRIBUIDORA LTDA

CÓDIGO E DESCRIÇÃO DAS ATIVIDADES ECONÔMICAS SECUNDÁRIAS 73.19-0-02 - Promoção de vendas 85.99-6-04 - Treinamento em desenvolvimento profissional e gerencial 95.21-5-00 - Reparação e manutenção de equipamentos eletroeletrônicos de uso pessoal e doméstico
--

CÓDIGO E DESCRIÇÃO DA NATUREZA JURÍDICA 206-2 - Sociedade Empresária Limitada

LOGRADOURO R GERALDO MOREIRA DA SILVA	NÚMERO 55	COMPLEMENTO GALPAO
---	---------------------	------------------------------

CEP 30.644-159	BAIRRO/DISTRITO MIRAMAR	MUNICÍPIO BELO HORIZONTE	UF MG
--------------------------	-----------------------------------	------------------------------------	-----------------

ENDEREÇO ELETRÔNICO	TELEFONE (31) 8619-3379
---------------------	-----------------------------------

ENTE FEDERATIVO RESPONSÁVEL (EFR) *****
--

SITUAÇÃO CADASTRAL ATIVA	DATA DA SITUAÇÃO CADASTRAL 28/07/2017
------------------------------------	---

MOTIVO DE SITUAÇÃO CADASTRAL

SITUAÇÃO ESPECIAL *****	DATA DA SITUAÇÃO ESPECIAL *****
----------------------------	------------------------------------

Aprovado pela Instrução Normativa RFB nº 2.119, de 06 de dezembro de 2022.

Emitido no dia **09/02/2024** às **14:27:17** (data e hora de Brasília).

Página: **3/3**

Alva

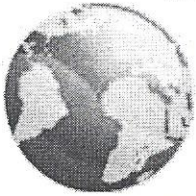

UNIVERSAL

EDITORA E GRÁFICA

15/12/2023

Moisés Marques João de Deus - ME
Universal Editora e Gráfica
CNPJ: 20.616.131/0001-05

Associação Renascer
CNPJ: 05.956.125/0001-03
Srt.: Aline
Tel: (31) 3363-8312

Encadernação

10 unidades - A4 - espiral preto

Valor: R\$ 40,00

Gravação

02 unidades - carimbo automático

Valor: R\$ 100,00

Moisés Marques
20 616 131/0001-05
MOISÉS MARQUES JOÃO DE DEUS - ME
Universal Editora e Gráfica
Rua Nações Unidas, 34
B. Miramar (Barreiro) - CEP 30644-130
BELO HORIZONTE - MG

Validade: 90 dias

Aline
Rua: Capitão Enéas, 120 - Araguaia - Belo Horizonte/MG - Cep: 30.620-490
|31|3086-2605 / moisesmarques2009@gmail.com



REPÚBLICA FEDERATIVA DO BRASIL
CADASTRO NACIONAL DA PESSOA JURÍDICA

NÚMERO DE INSCRIÇÃO 20.616.131/0001-05 MATRIZ	COMPROVANTE DE INSCRIÇÃO E DE SITUAÇÃO CADASTRAL	DATA DE ABERTURA 11/07/2014
--	---	---------------------------------------

NOME EMPRESARIAL MOISES MARQUES JOAO DE DEUS
--

TÍTULO DO ESTABELECIMENTO (NOME DE FANTASIA) UNIVERSAL EDITORA E GRAFICA	PORTE ME
--	--------------------

CÓDIGO E DESCRIÇÃO DA ATIVIDADE ECONÔMICA PRINCIPAL 18.11-3-02 - Impressão de livros, revistas e outras publicações periódicas
--

CÓDIGO E DESCRIÇÃO DAS ATIVIDADES ECONÔMICAS SECUNDÁRIAS 18.13-0-01 - Impressão de material para uso publicitário 18.13-0-99 - Impressão de material para outros usos 18.22-9-99 - Serviços de acabamentos gráficos, exceto encadernação e plastificação 43.30-4-02 - Instalação de portas, janelas, tetos, divisórias e armários embutidos de qualquer material (Dispensada *) 45.11-1-02 - Comércio a varejo de automóveis, camionetas e utilitários usados 47.29-6-99 - Comércio varejista de produtos alimentícios em geral ou especializado em produtos alimentícios não especificados anteriormente 47.44-0-99 - Comércio varejista de materiais de construção em geral 47.51-2-01 - Comércio varejista especializado de equipamentos e suprimentos de informática (Dispensada *) 47.54-7-01 - Comércio varejista de móveis 47.61-0-03 - Comércio varejista de artigos de papelaria (Dispensada *) 47.62-8-00 - Comércio varejista de discos, CDs, DVDs e fitas (Dispensada *) 47.81-4-00 - Comércio varejista de artigos do vestuário e acessórios (Dispensada *) 68.22-6-00 - Gestão e administração da propriedade imobiliária 82.19-9-01 - Fotocópias (Dispensada *) 82.30-0-01 - Serviços de organização de feiras, congressos, exposições e festas 82.30-0-02 - Casas de festas e eventos 82.99-7-03 - Serviços de gravação de carimbos, exceto confecção (Dispensada *)
--

CÓDIGO E DESCRIÇÃO DA NATUREZA JURÍDICA 213-5 - Empresário (Individual)

LOGRADOURO R CAPITAO ENEAS	NÚMERO 120	COMPLEMENTO *****
--------------------------------------	----------------------	-----------------------------

CEP 30.620-490	BAIRRO/DISTRITO ARAGUAIA	MUNICÍPIO BELO HORIZONTE	UF MG
--------------------------	------------------------------------	------------------------------------	-----------------

ENDEREÇO ELETRÔNICO MEDINACONT@YAHOO.COM.BR	TELEFONE (31) 3476-6552/ (31) 9991-2165
---	---

ENTE FEDERATIVO RESPONSÁVEL (EFR) *****

SITUAÇÃO CADASTRAL ATIVA	DATA DA SITUAÇÃO CADASTRAL 11/07/2014
------------------------------------	---

MOTIVO DE SITUAÇÃO CADASTRAL

SITUAÇÃO ESPECIAL *****	DATA DA SITUAÇÃO ESPECIAL *****
-----------------------------------	---

(*) A dispensa de alvarás e licenças é direito do empreendedor que atende aos requisitos constantes na Resolução CGSIM nº 51, de 11 de junho de 2019, ou da legislação própria encaminhada ao CGSIM pelos entes federativos, não tendo a Receita Federal qualquer responsabilidade quanto às atividades dispensadas.

Aprovado pela Instrução Normativa RFB nº 2.119, de 06 de dezembro de 2022.

Emitido no dia **09/02/2024** às **14:28:05** (data e hora de Brasília).

Página: 1/1

Oliver



Associação Renascer <assrenascer@gmail.com>

Solicitação de Serviços de terceiro - carimbo

2 mensagens

Pedidos DIPSBAS <pedidosdipsbas@gmail.com>

15 de janeiro de 2024 às 10:09

Para: Associação de Apoio Cultural Renascer <assrenascer@gmail.com>

Bom dia!

Associação de Apoio Social e Cultural Renascer,

Prezada Senhora,

Conforme parceria celebrada por meio do Termo de Colaboração nº 001/2021 previsto na rubrica de ANEXO II – Detalhamento de formação de custo de materiais de consumo item 2 Serviços gráficos, segue solicitação para atendimento aos CRAS Ressaca.

Data de entrega: O mais breve possível

Solicitamos por gentileza a encadernação conforme em anexo;

Estou à disposição para maiores esclarecimentos que se fizerem necessários

**Clayton de Oliveira**

Assistente Administrativo

Diretoria de Proteção Social Básica.

Secretaria de Desenvolvimento Social, Trabalho e Segurança Alimentar**Alimentar**

R. Pr. Rossini Cândido, 10

Centro, Contagem

Tel: (31) 3352-5466

Document_240115_103229.pdf
59K**Associação Renascer** <assrenascer@gmail.com>

15 de janeiro de 2024 às 11:21

Para: Pedidos DIPSBAS <pedidosdipsbas@gmail.com>

ACUSAMOS RECEBIMENTO DO PEDIDO.**Cordialmente,****Associação de Apoio Social e Cultural Renascer****+55 31 3363-8312**

[Texto das mensagens anteriores oculto]



SECRETARIA MUNICIPAL DE DESENVOLVIMENTO SOCIAL, TRABALHO
E SEGURANÇA ALIMENTAR

TERCEIRO TERMO ADITIVO DO TERMO DE COLABORAÇÃO Nº 001/2021 - P.A. Nº 003/2021/SMDS

<p>Rubrica 01</p> <p>SERVIÇOS DE TERCEIROS</p>	<p>Serviço de manutenção e conservação de imóveis, máquinas e equipamentos, combustível para máquina de cortar grama, dentre outras necessidades relacionadas a pequenos reparos</p> <p>Serviço de transporte com contratação de motorista e carro via cooperativa</p> <p>Serviços Gráficos de Divulgação e Comunicação (Impressões, folder, cartaz, cartilha, busdoor, outdoor, etc) Placas de Identificação para os CRAS e CREAS Produção de mídias e spots e publicidade digital.</p> <p>Serviços de fotografia para documentos</p> <p>Serviços de telefonia móvel e de internet</p> <p>Aquisição de passagens intermunicipais e/ou interestaduais para usuários da Política de Assistência Social, objetivando retorno à cidade de origem (Benefício Eventual)</p>	
<p>Rubrica 02</p> <p>MATERIAL DE CONSUMO</p>	<p>Material de escritório, como canetas, lápis, folhas, dentre outros e suprimentos de informática</p> <p>Material de higiene e limpeza</p> <p>Material pedagógico para oficinas, como sprays, tinta, telas, papel color plus, cartolina, papel craft, tinta sintética, caneta posca, dentre outros</p> <p>Gêneros de alimentação e lanches</p> <p>Uniforme, EPI (máscara, álcool gel 70%), crachá de identificação, coletes e blusas</p>	
<p>Solicitação</p>	<p><input type="checkbox"/> SERVIÇOS DE TERCEIROS <input checked="" type="checkbox"/> MATERIAL DE CONSUMO</p>	
<p>Descrição:</p>	<p>Especificar/descrever:</p> <p>- <u>CARIMBOS COM O ENDEREÇO DO CRAS</u> - <u>SEGUE FOTO COM O MODELO</u></p>	<p>Quantidade</p> <p><u>2(DOIS)</u></p>
<p>Justificativa</p>	<p><u>DEVIDO A MUDANÇA DE ENDEREÇO DO CRAS:</u> <u>RUA MARIA AUGUSTA BACELAR,399-RESSACA</u> <u>CEP:32113440</u></p>	
<p>Data da Solicitação: 11/01/2024</p>	<p>Assinatura legível solicitante</p> <p><i>Clayton de Oliveira da Silva</i></p>	<p>Equipamento (CRAS/CREAS/SAS) CRAS RESSACA</p>
<p>Autorização gestor parceria</p>	<p>Assinatura</p> <p><i>Clayton de Oliveira da Silva</i> Assistente Administrativo</p>	<p>Data:</p> <p>15/01/2024</p>
<p>Assinatura/data (subsecretaria/superintendente)</p>		

Orientações:

- OS CRAS/CREAS enviarão as solicitações para as diretorias, que posteriormente consolidarão em único pedido e direcionará a gestora do Termo.
- Nas solicitações de lanche colocar a finalidade: grupo, atividade comunitária.
- Serviço de manutenção e conservação de imóveis (apresentar justificativa), nestes pedidos a diretoria pode enviar, após análise, para a gestora do Termo, pois são pedidos que não têm a constância.

Oliver



Associação Renascer <assrenascer@gmail.com>

Solicitação de Materiais Gráficos

1 mensagem

Pedidos DIPSBAS <pedidosdipsbas@gmail.com>

Para: Associação de Apoio Cultural Renascer <assrenascer@gmail.com>

21 de novembro de 2023 às 16:17

Boa tarde!

Associação de Apoio Social e Cultural Renascer,

Prezada Senhora,

Conforme parceria celebrada por meio do Termo de Colaboração nº 001/2021 previsto na rubrica de ANEXO II – Detalhamento de formação de custo de materiais de consumo item 2 Serviços gráficos, segue solicitação para atendimento aos CRAS.

Data de entrega: O mais breve possível

Solicitamos por gentileza a confecção dos item em anexo;

Estou à disposição para maiores esclarecimentos que se fizerem necessários



Clayton de Oliveira

Assistente Administrativo
Diretoria de Proteção Social Básica.**Secretaria de Desenvolvimento
Social, Trabalho e Segurança****Alimentar**

R. Pr. Rossini Cândido, 10

Centro, Contagem

Tel: (31) 3352-5466

2 anexos

Document_231121_163420.pdf

45K

snas_guiia_acompanhamento_osc_suas_dez.2022.pdf

4565K



SECRETARIA MUNICIPAL DE DESENVOLVIMENTO SOCIAL, TRABALHO E SEGURANÇA ALIMENTAR

TERCEIRO TERMO ADITIVO DO TERMO DE COLABORAÇÃO Nº 001/2021 - P.A. Nº 003/2021/SMDS

<p>Rubrica 01</p> <p>SERVIÇOS DE TERCEIROS</p>	<p>Serviço de manutenção e conservação de imóveis, máquinas e equipamentos, combustível para máquina de cortar grama, dentre outras necessidades relacionadas a pequenos reparos</p> <p>Serviço de transporte com contratação de motorista e carro via cooperativa</p> <p>Serviços Gráficos de Divulgação e Comunicação (Impressões, folder, cartaz, cartilha, busdoor, outdoor, etc) / Placas de Identificação para os CRAS e CREAS/ Produção de mídias e spots e publicidade digital.</p> <p>Serviços de fotografia para documentos</p> <p>Serviços de telefonia móvel e de internet</p> <p>Aquisição de passagens intermunicipais e/ou interestaduais para usuários da Política de Assistência Social, objetivando retorno à cidade de origem (Benefício Eventual)</p>	
<p>Rubrica 02</p> <p>MATERIAL DE CONSUMO</p>	<p>Material de escritório, como canetas, lápis, folhas, dentre outros e suprimentos de informática</p> <p>Material de higiene e limpeza</p> <p>Material pedagógico para oficinas, como sprays, tinta, telas, papel color plus, cartolina, papel craft, tinta sintética, caneta posca, dentre outros</p> <p>Gêneros de alimentação e lanches</p> <p>Uniforme, EPI (máscara, álcool gel 70%), crachá de identificação, coletes e blusas</p>	
<p>Solicitação</p>	<p><input type="checkbox"/> SERVIÇOS DE TERCEIROS <input checked="" type="checkbox"/> MATERIAL DE CONSUMO</p>	
<p>Descrição:</p>	<p>Especificar/descrever:</p> <p>Impressão frente e verso e encadernado</p>	<p>10</p>
<p>Justificativa</p>	<p>Serviço gráfico para atendimento aos CRAS</p>	
<p>Data da Solicitação: 21/11/2023</p>	<p>Assinatura legível solicitante Clayton de Oliveira</p>	<p>Equipamento (CRAS/CREAS/SAS)</p>
<p>Autorização gestor parceria</p>	<p>Assinatura <i>Clayton de Oliveira da Silva</i> Assistente Administrativo</p>	<p>Data: 21/11/2023</p>
<p>Assinatura/data (subsecretaria/superintendente)</p>		

- OS CRAS/CREAS enviarão as solicitações para as diretorias, que posteriormente consolidarão em único pedido e direcionarão a gestora do Termo.
- Nas solicitações de lanche colocar a finalidade: grupo, atividade comunitária.
- Serviço de manutenção e conservação de imóveis (apresentar justificativa), nestes pedidos a diretoria pode enviar, após análise, para a gestora do Termo, pois são pedidos que não têm a constância.

Silva



26 de jan de 2024 09:48:02

181 Rua Agripino de Lima Inconfidentes
Contagem Minas Gerais

Silva

Ministério do Desenvolvimento Social
Secretaria Nacional de Assistência Social
Departamento de Proteção Social Básica

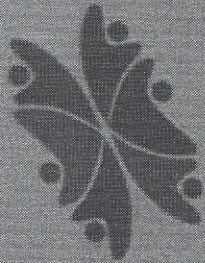

Proteção Social Básica no Domicílio para Pessoas com Deficiência e Idosas

Brasília - Junho / 2017

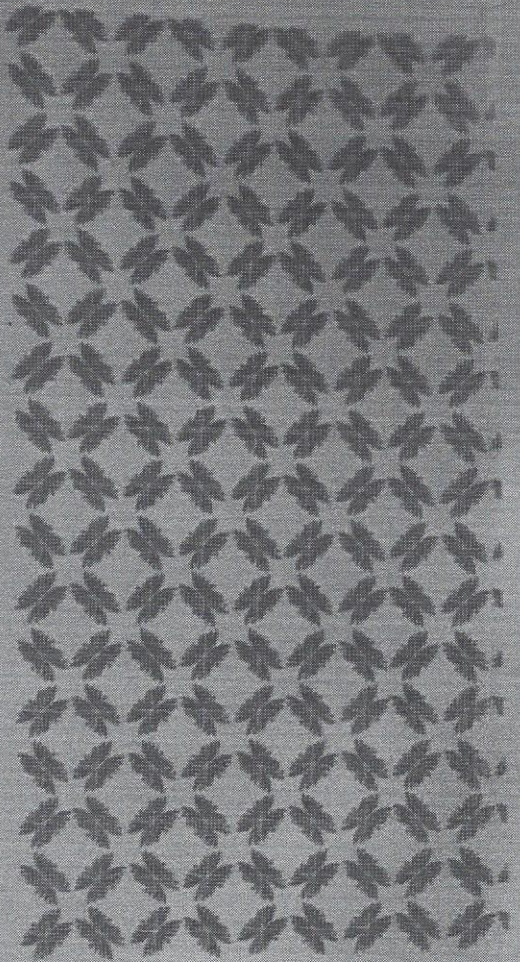

Ministério do Desenvolvimento Social
Secretaria Nacional de Assistência Social
Departamento de Proteção Social Básica

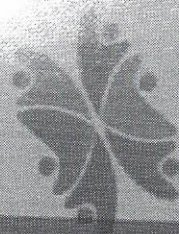

Ministério do Desenvolvimento Social
Secretaria Nacional de Assistência Social
Departamento de Proteção Social Básica

21 de dez de 2023 14:05:56
Rua Agripino de Lima Contagem
32223-270

Olivia



MINISTÉRIO DA FAZENDA
Secretaria da Receita Federal do Brasil
Procuradoria-Geral da Fazenda Nacional

CERTIDÃO NEGATIVA DE DÉBITOS RELATIVOS AOS TRIBUTOS FEDERAIS E À DÍVIDA ATIVA DA UNIÃO

Nome: DOLLY COMERCIO E COPIADORA LTDA
CNPJ: 49.551.023/0001-83

Ressalvado o direito de a Fazenda Nacional cobrar e inscrever quaisquer dívidas de responsabilidade do sujeito passivo acima identificado que vierem a ser apuradas, é certificado que não constam pendências em seu nome, relativas a créditos tributários administrados pela Secretaria da Receita Federal do Brasil (RFB) e a inscrições em Dívida Ativa da União (DAU) junto à Procuradoria-Geral da Fazenda Nacional (PGFN).

Esta certidão é válida para o estabelecimento matriz e suas filiais e, no caso de ente federativo, para todos os órgãos e fundos públicos da administração direta a ele vinculados. Refere-se à situação do sujeito passivo no âmbito da RFB e da PGFN e abrange inclusive as contribuições sociais previstas nas alíneas 'a' a 'd' do parágrafo único do art. 11 da Lei nº 8.212, de 24 de julho de 1991.

A aceitação desta certidão está condicionada à verificação de sua autenticidade na Internet, nos endereços <<http://rfb.gov.br>> ou <<http://www.pgfn.gov.br>>.

Certidão emitida gratuitamente com base na Portaria Conjunta RFB/PGFN nº 1.751, de 2/10/2014. Emitida às 02:46:53 do dia 21/10/2023 <hora e data de Brasília>.

Válida até 18/04/2024.

Código de controle da certidão: **D01F.80C1.18EC.483E**

Qualquer rasura ou emenda invalidará este documento.

Dilva



SECRETARIA DE ESTADO DE FAZENDA DE MINAS GERAIS

CERTIDÃO DE DÉBITOS TRIBUTÁRIOS

Negativa

CERTIDÃO EMITIDA EM:
09/02/2024

CERTIDÃO VALIDA ATÉ:
09/05/2024

NOME/NOME EMPRESARIAL: DOLLY COMERCIO E COPIADORA LTDA

INSCRIÇÃO ESTADUAL: 004556416.00-29 CNPJ/CPF: 49.551.023/0001-83 SITUAÇÃO: Ativo

LOGRADOURO: R NOVE NÚMERO: 85

COMPLEMENTO: LOJA 1, BAIRRO: INCONFIDENTES CEP: 32260060

DISTRITO/POVOADO: MUNICÍPIO: CONTAGEM UF: MG

Ressalvado o direito de a Fazenda Pública Estadual cobrar e inscrever quaisquer dívidas de responsabilidade do sujeito passivo acima identificado que vierem a ser apuradas, é certificado que:

1. Não constam débitos relativos a tributos administrados pela Fazenda Pública Estadual e/ou Advocacia Geral do Estado;

2. No caso de utilização para lavratura de escritura pública ou registro de formal de partilha, de carta de adjudicação expedida em autos de inventário ou de arrolamento, de sentença em ação de separação judicial, divórcio, ou de partilha de bens na união estável e de escritura pública de doação de bens imóveis, esta certidão somente terá validade se acompanhada da Certidão de Pagamento / Desoneração do ITCD, prevista no artigo 39 do Decreto 43.981/2005.

Certidão válida para todos os estabelecimentos da empresa, alcançando débitos tributários do sujeito passivo em Fase Administrativa ou inscritos em Dívida Ativa.

IDENTIFICAÇÃO

NÚMERO DO PTA

DESCRIÇÃO

A autenticidade desta certidão deverá ser confirmada no sítio da Secretaria de Estado de Fazenda de Minas Gerais em www.fazenda.mg.gov.br => certidão de débitos tributários => certificar documentos

CÓDIGO DE CONTROLE DE CERTIDÃO: 2024000734007117

Silva



CERTIDÃO NEGATIVA DE DÉBITOS MUNICIPAIS

Nome: DOLLY COMERCIO E COPIADORA LTDA

CPF/CNPJ nº: 49.551.023/0001-83

Ressalvado o direito da Fazenda Municipal de cobrar e inscrever dividas de responsabilidade do sujeito passivo acima identificado que vierem a ser apuradas, é **certificado** que não constam pendências em seu nome relativas a tributos administrados pela Secretaria Municipal Adjunta da Receita e a inscrições em Dívida Ativa junto à Procuradoria da Fazenda Municipal.

A aceitação desta certidão está condicionada à verificação de sua autenticidade na Internet, no endereço: <http://receita.contagem.mg.gov.br>

Dados de emissão da certidão

Número da certidão.....: 26710
Data de emissão: 09/02/2024
Data de validade: 09/05/2024
Controle de autenticidade : 823481118823481

Observações:

1. A quitação de tributos devidos mensalmente e declarados na Declaração Anual de Simples Nacional (DASN) e no Programa Gerador do Documento de Arrecadação do Simples Nacional (PGDAS-D) pelos contribuintes optantes pelo Simples Nacional deverá ser comprovada mediante apresentação da Certidão Conjunta Negativa de Débitos relativos a Tributos Federais e à Dívida Ativa da União.

2. A quitação do ITBI nos casos de transmissão onerosa de bens imóveis ou de direitos sobre estes deverá ser comprovada através da apresentação da Certidão específica para comprovação da quitação do imposto.

Certidão emitida gratuitamente através da internet no endereço: <http://receita.contagem.mg.gov.br>

Atenção: qualquer rasura ou emenda invalidará este documento.

Ribeira



PODER JUDICIÁRIO
JUSTIÇA DO TRABALHO

CERTIDÃO NEGATIVA DE DÉBITOS TRABALHISTAS

Nome: DOLLY COMERCIO E COPIADORA LTDA (MATRIZ E FILIAIS)
CNPJ: 49.551.023/0001-83
Certidão nº: 9457376/2024
Expedição: 09/02/2024, às 14:30:43
Validade: 07/08/2024 - 180 (cento e oitenta) dias, contados da data de sua expedição.

Certifica-se que **DOLLY COMERCIO E COPIADORA LTDA (MATRIZ E FILIAIS)**, inscrito(a) no CNPJ sob o nº **49.551.023/0001-83**, **NÃO CONSTA** como inadimplente no Banco Nacional de Devedores Trabalhistas. Certidão emitida com base nos arts. 642-A e 883-A da Consolidação das Leis do Trabalho, acrescentados pelas Leis ns.º 12.440/2011 e 13.467/2017, e no Ato 01/2022 da CGJT, de 21 de janeiro de 2022. Os dados constantes desta Certidão são de responsabilidade dos Tribunais do Trabalho.

No caso de pessoa jurídica, a Certidão atesta a empresa em relação a todos os seus estabelecimentos, agências ou filiais.

A aceitação desta certidão condiciona-se à verificação de sua autenticidade no portal do Tribunal Superior do Trabalho na Internet (<http://www.tst.jus.br>).

Certidão emitida gratuitamente.

INFORMAÇÃO IMPORTANTE

Do Banco Nacional de Devedores Trabalhistas constam os dados necessários à identificação das pessoas naturais e jurídicas inadimplentes perante a Justiça do Trabalho quanto às obrigações estabelecidas em sentença condenatória transitada em julgado ou em acordos judiciais trabalhistas, inclusive no concernente aos recolhimentos previdenciários, a honorários, a custas, a emolumentos ou a recolhimentos determinados em lei; ou decorrentes de execução de acordos firmados perante o Ministério Público do Trabalho, Comissão de Conciliação Prévia ou demais títulos que, por disposição legal, contiver força executiva.

A handwritten signature in blue ink, appearing to read 'Dolly', is located in the bottom right corner of the page.

[Voltar](#)[Imprimir](#)

Certificado de Regularidade do FGTS - CRF

Inscrição: 49.551.023/0001-83
Razão Social: DOLLY COMERCIO E COPIADORA LTDA
Endereço: RUA MARIA OLINTA 85 / INCONFIDENTES / CONTAGEM / MG / 32260-060

A Caixa Econômica Federal, no uso da atribuição que lhe confere o Art. 7, da Lei 8.036, de 11 de maio de 1990, certifica que, nesta data, a empresa acima identificada encontra-se em situação regular perante o Fundo de Garantia do Tempo de Serviço - FGTS.

O presente Certificado não servirá de prova contra cobrança de quaisquer débitos referentes a contribuições e/ou encargos devidos, decorrentes das obrigações com o FGTS.

Validade: 28/01/2024 a 26/02/2024

Certificação Número: 2024012801562306675778

Informação obtida em 09/02/2024 14:32:15

A utilização deste Certificado para os fins previstos em Lei esta condicionada a verificação de autenticidade no site da Caixa:
www.caixa.gov.br