



## Comprovante de Pagamento de Boleto

Via Internet Banking CAIXA

<b>Banco Receptor:</b>	CAIXA ECONÔMICA FEDERAL
<b>Pagador Final / Efetivo</b>	
<b>CPF/CNPJ:</b>	05.956.125/0001-03
<b>Nome:</b>	ASSOCIACAO DE APOIO SOCIAL E CU
<b>Conta de débito:</b>	1639   003   00005826-4

<b>Representação numérica do código de barras:</b>	75590.00331 92450.870024 41992.069843 7 95100002374020
<b>Instituição Emissora - Nome do Banco:</b>	BANK OF AMERICA MERRILL LYNCH BANCO MULT
<b>Código do Banco:</b>	755
<b>Código do ISPB:</b>	62073200
<b>Beneficiário original / Cedente</b>	
<b>Nome Fantasia:</b>	<b>SODEXO PASS DO BRASIL SERVICOS E COMERCIO S.A.</b>
<b>Nome/Razão Social:</b>	<b>SODEXO PASS DO BRASIL</b>
<b>CPF/CNPJ:</b>	<b>69.034.668/0001-56</b>
<b>Sacador Avalista</b>	
<b>Nome/Razão Social:</b>	SODEXO PASS DO BRASIL SERV. E COM. S.A
<b>CPF/CNPJ:</b>	69.034.668/0001-56
<b>Pagador Sacado</b>	
<b>Nome/Razão Social:</b>	ASSOCIACAO DE APOIO SOCIAL E CULTURAL R
<b>CPF/CNPJ:</b>	05.956.125/0001-03
<b>Pagador Final - Correntista</b>	
<b>Nome/Razão Social:</b>	ASSOCIACAO DE APOIO SOCIAL E CU
<b>CPF/CNPJ:</b>	05.956.125/0001-03

<b>Data do Vencimento:</b>	21/10/2023
<b>Data de Efetivação / Agendamento:</b>	21/09/2023
<b>Valor Nominal do Boleto:</b>	23.740,20
<b>Juros (R\$):</b>	0,00
<b>IOF (R\$):</b>	0,00
<b>Multa (R\$):</b>	0,00
<b>Desconto (R\$):</b>	0,00
<b>Abatimento (R\$):</b>	0,00
<b>Valor Calculado (R\$):</b>	23.740,20
<b>Valor Pago (R\$):</b>	23.740,20
<b>Identificação do Pagamento:</b>	SODEXO

<b>Data/hora da operação:</b>	21/09/2023 13:40:49
-------------------------------	---------------------

<b>Código da operação:</b>	064289996
<b>Chave de segurança:</b>	J6HUMZ690VWVQTLX

Operação realizada com sucesso conforme as informações fornecidas pelo cliente.

SAC CAIXA: 0800 726 0101  
Pessoas com deficiência auditiva: 0800 726 2492

**BANK OF AMERICA [755-2]****RECIBO DO SACADO/PAGADOR**

Nome do Beneficiário SODEXO PASS DO BRASIL SERV. E COM. S.A	Agência/Código do Nome do Beneficiário 1306 / 339245087	Data do Documento 21/09/2023	Vencimento <b>21/10/2023</b>
Nome Pagador ASSOCIACAO DE APOIO SOCIAL E CULTURAL R	Nosso Número 2419920-6	N.º do Documento 23/3288826	Valor do documento <b>23.740,20</b>

## Referência

Aquisição efetuada através da Web Sodexo Pass.

Estabelecimento: SODEXO PASS DO BRASIL SERV. E COM. S.A CNPJ: 69.034.668/0001-56 AV. DRA RUTH CARDOSO, 7221, CJ 801/901 BL A - 8/9 AND-ED BIRMANN21, PINHEIROS, SAO PAULO SP, CEP 05425-902 / Pedido Referência: 23/3288826

Autenticação Mecânica

**BANK OF AMERICA [755-2] 75590.00331 92450.870024 41992.069843 7 95100002374020**

Local de Pagamento PAGÁVEL NA REDE BANCÁRIA ATÉ O VENCIMENTO					Vencimento <b>21/10/2023</b>
Nome do Beneficiário SODEXO PASS DO BRASIL SERV. E COM. S.A					Agência/Código do Nome do Beneficiário 1306 / 339245087
Data do Documento 21/09/2023	N.º do Documento 23/3288826	Espécie Doc. DM	Aceite N	Data de Processamento 21/09/2023	Nosso Número 2419920-6
Uso do Banco	Carteira 98	Espécie R\$	Quantidade	Valor	(=) Valor do documento <b>23.740,20</b>

Instruções (Todas as informações deste bloqueto são de exclusiva responsabilidade do Nome do Beneficiário)

**Sr. Caixa :** Não receber após 30 dias da data de processamento.

Não receber valor inferior ao valor facial deste boleto sem autorização do cedente.

**Sr. Cliente:** O pedido somente será processado após a confirmação do pagamento. A utilização deste boleto é obrigatória para a adequada confirmação do pagamento. Depósito na conta corrente sem a devida autorização do cedente, não garante a quitação do débito. Após 30 dias da data de processamento o pedido será cancelado, sendo necessário gerar novo pedido e novo boleto.

O pedido será liberado somente após a identificação do pagamento (independente do vencimento apresentado no boleto), e a disponibilização do Crédito e Entrega dos Cartões (ou vouchers VT se existentes) seguirão o prazo informado para cada produto do pedido no Pedefácil.

Este boleto pode ser pago a qualquer momento entre sua emissão e seu vencimento.

Nome Pagador ASSOCIACAO DE APOIO SOCIAL E CULTURAL R  
R R AGRIPINO DE LIMA, 181 LOJA01  
CEP:32223-270 CONTAGEM - MG  
CNPJ:05.956.125/0001-03Sacador/Avalista SODEXO PASS DO BRASIL SERV. E COM. S.A CNPJ:69.034.668/0001-56  
AV. DRA RUTH CARDOSO, 7221, CJ 801/901 BL A - 8/9 AND-ED BIRMANN21,  
PINHEIROS, SAO PAULO SP, CEP 05425-902

Código de Baixa:

Autenticação Mecânica / FICHA DE COMPENSAÇÃO



**PREFEITURA DO MUNICÍPIO DE SÃO PAULO**

SECRETARIA MUNICIPAL DA FAZENDA

**NOTA FISCAL ELETRÔNICA DE SERVIÇOS - NFS-e**

RPS Nº 50150 Série 4V, emitido em 22/09/2023

20230925u69034668000156

Número da Nota

**00688599**

Data e Hora de Emissão

**22/09/2023 16:47:18**

Código de Verificação

**TTXP-XJ3F****PRESTADOR DE SERVIÇOS**

CPF/CNPJ: 69.034.668/0001-56

Inscrição Municipal: 7.718.411-4

Nome/Razão Social: SODEXO PASS DO BRASIL SERVICOS E COMERCIO S.A.

Endereço: AV DRA RUTH CARDOSO 7221, CONJ 801 E 901 - PINHEIROS - CEP: 05425-902

Município: São Paulo

UF: SP

**TOMADOR DE SERVIÇOS**

Nome/Razão Social: ASSOCIACAO DE APOIO SOCIAL E CULTUR

CPF/CNPJ: 05.956.125/0001-03

Inscrição Municipal: ----

Endereço: I R AGRIPINO DE LIMA 181, LOJA01 - INCONFIDENTES - CEP: 32223-270

Município: Contagem

UF: MG

E-mail: ASSRENASCER@GMAIL.COM

**INTERMEDIÁRIO DE SERVIÇOS**

CPF/CNPJ: ----

Nome/Razão Social: ----

**DISCRIMINAÇÃO DOS SERVIÇOS**

99 REFEIÇÃO EMV 23740.20

TX ENTREGA 0.00 \ TX ADM SERV 0.00 \ TX EMISSAO CARTAO 0.00 \ TAR COBRANCA 0.00

IRRF RECOLHIMENTO EFETUADO PELO EMITENTE CONF. IN/SRF 153/87 R\$0.00

SERVIÇO ENQUADRADO COMO ADMINISTRAÇÃO DE CONVÊNIO

Entr/Cred 22/09/2023

TERMO DE COLABORACAO 001/2021 Nro Pedido.: 32888826/23

ESSA NOTA FISCAL NAO DEVE SER CONTABILIZADA PARA OS EFEITOS DA LEGISLACAO DO PAT

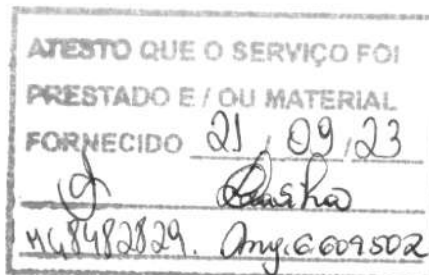
**VALOR TOTAL DO SERVIÇO = R\$ 0,00****VALOR TOTAL RECEBIDO = R\$ 23.740,20**

INSS (R\$)	IRRF (R\$)	CSLL (R\$)	COFINS (R\$)	PIS/PASEP (R\$)
-	-	-	-	-
Código do Serviço				
<b>03205 - Fornecimento e administração de vales-refeição, vales-alimentação, vales-transporte e similares</b>				
Valor Total das Deduções (R\$)	Base de Cálculo (R\$)	Alíquota (%)	Valor do ISS (R\$)	Crédito (R\$)
0,00	0,00	2,00%	0,00	0,00
Município da Prestação do Serviço		Número Inscrição da Obra	Valor Aproximado dos Tributos / Fonte	
-		-	-	

**OUTRAS INFORMAÇÕES**

(1) Esta NFS-e foi emitida com respaldo na Lei nº 14.097/2005; (2) Esta NFS-e substitui o RPS Nº 50150 Série 4V, emitido em 22/09/2023.

**LISTA DE BENEFICIÁRIOS**

Matricula	Beneficiário	CPF	Local de Entrega/Depto						
CRAS 01	ADRIANA FATIMA BARROS	924.659.786-91	PRINCIPAL / PRINCIPAL						
Data:	<b>Serviço</b>	<b>Operadora</b>	<b>Linha Transporte</b>	<b>Qtd Tot Viagens</b>	<b>Bls</b>	<b>Fls/Qtd</b>	<b>VI.Unit</b>	<b>VI. Total</b>	
Visto:	CARTAO REFEICAO PASS			0	0	0	253,88	253,88	
CRAS 02	ALAIDE TUANETE DE ANDRADE	028.631.356-19	PRINCIPAL / PRINCIPAL						
Data:	<b>Serviço</b>	<b>Operadora</b>	<b>Linha Transporte</b>	<b>Qtd Tot Viagens</b>	<b>Bls</b>	<b>Fls/Qtd</b>	<b>VI.Unit</b>	<b>VI. Total</b>	
Visto:	CARTAO REFEICAO PASS			0	0	0	253,88	253,88	
CRAS 03	ALINE DE CASTRO SILVA	125.422.546-30	PRINCIPAL / PRINCIPAL						
Data:	<b>Serviço</b>	<b>Operadora</b>	<b>Linha Transporte</b>	<b>Qtd Tot Viagens</b>	<b>Bls</b>	<b>Fls/Qtd</b>	<b>VI.Unit</b>	<b>VI. Total</b>	
Visto:	CARTAO REFEICAO PASS			0	0	0	253,88	253,88	
CRAS 121	AMANDA LETICIA GOMES DE OLIVEIRA	125.038.506-77	PRINCIPAL / PRINCIPAL						
Data:	<b>Serviço</b>	<b>Operadora</b>	<b>Linha Transporte</b>	<b>Qtd Tot Viagens</b>	<b>Bls</b>	<b>Fls/Qtd</b>	<b>VI.Unit</b>	<b>VI. Total</b>	
Visto:	CARTAO REFEICAO PASS			0	0	0	253,88	253,88	
CRAS 88	ANA CARLA PEREIRA SOARES	123.166.306-50	PRINCIPAL / PRINCIPAL						
Data:	<b>Serviço</b>	<b>Operadora</b>	<b>Linha Transporte</b>	<b>Qtd Tot Viagens</b>	<b>Bls</b>	<b>Fls/Qtd</b>	<b>VI.Unit</b>	<b>VI. Total</b>	
Visto:	CARTAO REFEICAO PASS			0	0	0	190,52	190,52	
CRAS 05	ANA PAULA BARBOSA DE SOUSA	082.972.566-00	PRINCIPAL / PRINCIPAL						
Data:	<b>Serviço</b>	<b>Operadora</b>	<b>Linha Transporte</b>	<b>Qtd Tot Viagens</b>	<b>Bls</b>	<b>Fls/Qtd</b>	<b>VI.Unit</b>	<b>VI. Total</b>	
Visto:	CARTAO REFEICAO PASS			0	0	0	253,88	253,88	
CRAS 89	ANA PAULA GATTI	035.993.066-21	PRINCIPAL / PRINCIPAL						
Data:	<b>Serviço</b>	<b>Operadora</b>	<b>Linha Transporte</b>	<b>Qtd Tot Viagens</b>	<b>Bls</b>	<b>Fls/Qtd</b>	<b>VI.Unit</b>	<b>VI. Total</b>	
Visto:	CARTAO REFEICAO PASS			0	0	0	190,52	190,52	
CRAS 06	ANGELA MARIA FEHLBERG	596.426.966-49	PRINCIPAL / PRINCIPAL						
Data:	<b>Serviço</b>	<b>Operadora</b>	<b>Linha Transporte</b>	<b>Qtd Tot Viagens</b>	<b>Bls</b>	<b>Fls/Qtd</b>	<b>VI.Unit</b>	<b>VI. Total</b>	
Visto:	CARTAO REFEICAO PASS			0	0	0	253,88	253,88	
CRAS 07	ANNY HELIZE SCHNEIDER DE SOUZA	126.423.736-73	PRINCIPAL / PRINCIPAL						
Data:	<b>Serviço</b>	<b>Operadora</b>	<b>Linha Transporte</b>	<b>Qtd Tot Viagens</b>	<b>Bls</b>	<b>Fls/Qtd</b>	<b>VI.Unit</b>	<b>VI. Total</b>	
Visto:	CARTAO REFEICAO PASS			0	0	0	253,88	253,88	
CRAS 10	BARBARA CRISTINE CALDEIRA DOS SANTOS	087.094.826-10	PRINCIPAL / PRINCIPAL						
Data:	<b>Serviço</b>	<b>Operadora</b>	<b>Linha Transporte</b>	<b>Qtd Tot Viagens</b>	<b>Bls</b>	<b>Fls/Qtd</b>	<b>VI.Unit</b>	<b>VI. Total</b>	
Visto:	CARTAO REFEICAO PASS			0	0	0	253,88	253,88	
CRAS 11	BEATRIZ OLIVEIRA LEAL	111.528.236-04	PRINCIPAL / PRINCIPAL						
Data:	<b>Serviço</b>	<b>Operadora</b>	<b>Linha Transporte</b>	<b>Qtd Tot Viagens</b>	<b>Bls</b>	<b>Fls/Qtd</b>	<b>VI.Unit</b>	<b>VI. Total</b>	
Visto:	CARTAO REFEICAO PASS			0	0	0	253,88	253,88	
CRAS 14	CAMILA KELLY OLIVEIRA DE SOUZA	076.502.176-55	PRINCIPAL / PRINCIPAL						
Data:	<b>Serviço</b>	<b>Operadora</b>	<b>Linha Transporte</b>	<b>Qtd Tot Viagens</b>	<b>Bls</b>	<b>Fls/Qtd</b>	<b>VI.Unit</b>	<b>VI. Total</b>	
Visto:	CARTAO REFEICAO PASS			0	0	0	253,88	253,88	
CRAS 15	CARLIANE BATISTA RAMOS DE FREITAS	694.623.486-34	PRINCIPAL / PRINCIPAL						
Data:	<b>Serviço</b>	<b>Operadora</b>	<b>Linha Transporte</b>	<b>Qtd Tot Viagens</b>	<b>Bls</b>	<b>Fls/Qtd</b>	<b>VI.Unit</b>	<b>VI. Total</b>	
Visto:	CARTAO REFEICAO PASS			0	0	0	253,88	253,88	
CRAS 20	DANIELE PRATES PACHECO	113.673.136-94	PRINCIPAL / PRINCIPAL						
Data:	<b>Serviço</b>	<b>Operadora</b>	<b>Linha Transporte</b>	<b>Qtd Tot Viagens</b>	<b>Bls</b>	<b>Fls/Qtd</b>	<b>VI.Unit</b>	<b>VI. Total</b>	
Visto:	CARTAO REFEICAO PASS			0	0	0	253,88	253,88	
CRAS 90	DAYANE APARECIDA DINIZ MATOS	093.373.886-26	PRINCIPAL / PRINCIPAL						
Data:	<b>Serviço</b>	<b>Operadora</b>	<b>Linha Transporte</b>	<b>Qtd Tot Viagens</b>	<b>Bls</b>	<b>Fls/Qtd</b>	<b>VI.Unit</b>	<b>VI. Total</b>	
Visto:	CARTAO REFEICAO PASS			0	0	0	190,52	190,52	
CRAS 21	DELZIRA DE OLIVEIRA BALDOINO	036.534.506-75	PRINCIPAL / PRINCIPAL						
Data:	<b>Serviço</b>	<b>Operadora</b>	<b>Linha Transporte</b>	<b>Qtd Tot Viagens</b>	<b>Bls</b>	<b>Fls/Qtd</b>	<b>VI.Unit</b>	<b>VI. Total</b>	
Visto:	CARTAO REFEICAO PASS			0	0	0	253,88	253,88	

Matricula	Beneficiário	CPF	Local de Entrega/Depto					
CRAS 22	EDIANA PEREIRA MOREIRA	016.521.016-83	PRINCIPAL / PRINCIPAL					
Data:	<b>Serviço</b>	<b>Operadora</b>	<b>Linha Transporte</b>	<b>Qtd Tot Viagens</b>	<b>Bls</b>	<b>Fis/Qtde</b>	<b>VI.Unit</b>	<b>VI. Total</b>
Visto:	CARTAO REFEICAO PASS			0	0	0	253,88	253,88
CRAS 91	EDIRLENE BARBOSA PACHECO BRAGA	013.824.966-05	PRINCIPAL / PRINCIPAL					
Data:	<b>Serviço</b>	<b>Operadora</b>	<b>Linha Transporte</b>	<b>Qtd Tot Viagens</b>	<b>Bls</b>	<b>Fis/Qtde</b>	<b>VI.Unit</b>	<b>VI. Total</b>
Visto:	CARTAO REFEICAO PASS			0	0	0	190,52	190,52
CRAS 23	EDJANE MIRANDA DE ALMEIDA VENANCIO	054.015.766-09	PRINCIPAL / PRINCIPAL					
Data:	<b>Serviço</b>	<b>Operadora</b>	<b>Linha Transporte</b>	<b>Qtd Tot Viagens</b>	<b>Bls</b>	<b>Fis/Qtde</b>	<b>VI.Unit</b>	<b>VI. Total</b>
Visto:	CARTAO REFEICAO PASS			0	0	0	253,88	253,88
CRAS 24	ELAINE CRISTINA FERREIRA MACHADO	047.062.706-93	PRINCIPAL / PRINCIPAL					
Data:	<b>Serviço</b>	<b>Operadora</b>	<b>Linha Transporte</b>	<b>Qtd Tot Viagens</b>	<b>Bls</b>	<b>Fis/Qtde</b>	<b>VI.Unit</b>	<b>VI. Total</b>
Visto:	CARTAO REFEICAO PASS			0	0	0	253,88	253,88
CRAS 118	ELIANE GERALDA DE OLIVEIRA DIAS	038.855.386-36	PRINCIPAL / PRINCIPAL					
Data:	<b>Serviço</b>	<b>Operadora</b>	<b>Linha Transporte</b>	<b>Qtd Tot Viagens</b>	<b>Bls</b>	<b>Fis/Qtde</b>	<b>VI.Unit</b>	<b>VI. Total</b>
Visto:	CARTAO REFEICAO PASS			0	0	0	253,88	253,88
CRAS 116	EMILIA DE ANDRADE REGIANE GUERRA	919.460.186-00	PRINCIPAL / PRINCIPAL					
Data:	<b>Serviço</b>	<b>Operadora</b>	<b>Linha Transporte</b>	<b>Qtd Tot Viagens</b>	<b>Bls</b>	<b>Fis/Qtde</b>	<b>VI.Unit</b>	<b>VI. Total</b>
Visto:	CARTAO REFEICAO PASS			0	0	0	253,88	253,88
CRAS 25	ERICA REGINA BARBOSA MARTINS	042.522.776-63	PRINCIPAL / PRINCIPAL					
Data:	<b>Serviço</b>	<b>Operadora</b>	<b>Linha Transporte</b>	<b>Qtd Tot Viagens</b>	<b>Bls</b>	<b>Fis/Qtde</b>	<b>VI.Unit</b>	<b>VI. Total</b>
Visto:	CARTAO REFEICAO PASS			0	0	0	253,88	253,88
CRAS 92	FABIANA GANDINI LISBOA RIBEIRO DINIZ	031.997.816-83	PRINCIPAL / PRINCIPAL					
Data:	<b>Serviço</b>	<b>Operadora</b>	<b>Linha Transporte</b>	<b>Qtd Tot Viagens</b>	<b>Bls</b>	<b>Fis/Qtde</b>	<b>VI.Unit</b>	<b>VI. Total</b>
Visto:	CARTAO REFEICAO PASS			0	0	0	190,52	190,52
CRAS 26	FABRICIO PRESLEY FERREIRA	064.321.456-94	PRINCIPAL / PRINCIPAL					
Data:	<b>Serviço</b>	<b>Operadora</b>	<b>Linha Transporte</b>	<b>Qtd Tot Viagens</b>	<b>Bls</b>	<b>Fis/Qtde</b>	<b>VI.Unit</b>	<b>VI. Total</b>
Visto:	CARTAO REFEICAO PASS			0	0	0	253,88	253,88
CRAS 27	FABRICIO SILVERIO	064.953.516-23	PRINCIPAL / PRINCIPAL					
Data:	<b>Serviço</b>	<b>Operadora</b>	<b>Linha Transporte</b>	<b>Qtd Tot Viagens</b>	<b>Bls</b>	<b>Fis/Qtde</b>	<b>VI.Unit</b>	<b>VI. Total</b>
Visto:	CARTAO REFEICAO PASS			0	0	0	253,88	253,88
CRAS 28	FERNANDA KAROLLINA FERREIRA GUEDES	142.174.866-50	PRINCIPAL / PRINCIPAL					
Data:	<b>Serviço</b>	<b>Operadora</b>	<b>Linha Transporte</b>	<b>Qtd Tot Viagens</b>	<b>Bls</b>	<b>Fis/Qtde</b>	<b>VI.Unit</b>	<b>VI. Total</b>
Visto:	CARTAO REFEICAO PASS			0	0	0	253,88	253,88
CRAS 93	FERNANDA NHAIRA COSTA	116.924.376-23	PRINCIPAL / PRINCIPAL					
Data:	<b>Serviço</b>	<b>Operadora</b>	<b>Linha Transporte</b>	<b>Qtd Tot Viagens</b>	<b>Bls</b>	<b>Fis/Qtde</b>	<b>VI.Unit</b>	<b>VI. Total</b>
Visto:	CARTAO REFEICAO PASS			0	0	0	190,52	190,52
CRAS 30	FRANCILENE GUALBERTO BORGES	013.259.096-45	PRINCIPAL / PRINCIPAL					
Data:	<b>Serviço</b>	<b>Operadora</b>	<b>Linha Transporte</b>	<b>Qtd Tot Viagens</b>	<b>Bls</b>	<b>Fis/Qtde</b>	<b>VI.Unit</b>	<b>VI. Total</b>
Visto:	CARTAO REFEICAO PASS			0	0	0	253,88	253,88
CRAS 87	GABRIELA TABORDA DE PAULA OLIVEIRA	152.720.156-22	PRINCIPAL / PRINCIPAL					
Data:	<b>Serviço</b>	<b>Operadora</b>	<b>Linha Transporte</b>	<b>Qtd Tot Viagens</b>	<b>Bls</b>	<b>Fis/Qtde</b>	<b>VI.Unit</b>	<b>VI. Total</b>
Visto:	CARTAO REFEICAO PASS			0	0	0	253,88	253,88
CRAS 32	GESSICA LIMEIRA SOARES	126.071.596-52	PRINCIPAL / PRINCIPAL					
Data:	<b>Serviço</b>	<b>Operadora</b>	<b>Linha Transporte</b>	<b>Qtd Tot Viagens</b>	<b>Bls</b>	<b>Fis/Qtde</b>	<b>VI.Unit</b>	<b>VI. Total</b>
Visto:	CARTAO REFEICAO PASS			0	0	0	253,88	253,88
CRAS 34	GIULIA MELO FEDERICI	117.328.966-66	PRINCIPAL / PRINCIPAL					

Data:	Serviço	Operadora	Linha Transporte	Qtd Tot Viagens	Bls	Fis/Qtde	VI.Unit	VI. Total
Visto:	CARTAO REFEICAO PASS			0	0	0	253,88	253,88
<b>Matricula</b>	<b>Beneficiário</b>			<b>CPF</b>	<b>Local de Entrega/Depto</b>			
CRAS 94	GLENDA TANIZE ALVES CASAES			081.289.476-64	PRINCIPAL / PRINCIPAL			
Data:	Serviço	Operadora	Linha Transporte	Qtd Tot Viagens	Bls	Fis/Qtde	VI.Unit	VI. Total
Visto:	CARTAO REFEICAO PASS			0	0	0	190,52	190,52
<b>Matricula</b>	<b>Beneficiário</b>			<b>CPF</b>	<b>Local de Entrega/Depto</b>			
CRAS 36	IGOR EDUARDO SANTOS DE OLIVEIRA			146.565.646-48	PRINCIPAL / PRINCIPAL			
Data:	Serviço	Operadora	Linha Transporte	Qtd Tot Viagens	Bls	Fis/Qtde	VI.Unit	VI. Total
Visto:	CARTAO REFEICAO PASS			0	0	0	253,88	253,88
<b>Matricula</b>	<b>Beneficiário</b>			<b>CPF</b>	<b>Local de Entrega/Depto</b>			
CRAS 95	IRISVANIA ANA DE CRISTO SENA			658.548.616-15	PRINCIPAL / PRINCIPAL			
Data:	Serviço	Operadora	Linha Transporte	Qtd Tot Viagens	Bls	Fis/Qtde	VI.Unit	VI. Total
Visto:	CARTAO REFEICAO PASS			0	0	0	190,52	190,52
<b>Matricula</b>	<b>Beneficiário</b>			<b>CPF</b>	<b>Local de Entrega/Depto</b>			
CRAS 37	IZABEL MARIA DE ARAUJO BENTO			264.584.408-12	PRINCIPAL / PRINCIPAL			
Data:	Serviço	Operadora	Linha Transporte	Qtd Tot Viagens	Bls	Fis/Qtde	VI.Unit	VI. Total
Visto:	CARTAO REFEICAO PASS			0	0	0	253,88	253,88
<b>Matricula</b>	<b>Beneficiário</b>			<b>CPF</b>	<b>Local de Entrega/Depto</b>			
CRAS 38	JACQUELINE RODRIGUES DA SILVA CARDOSO			692.320.401-15	PRINCIPAL / PRINCIPAL			
Data:	Serviço	Operadora	Linha Transporte	Qtd Tot Viagens	Bls	Fis/Qtde	VI.Unit	VI. Total
Visto:	CARTAO REFEICAO PASS			0	0	0	253,88	253,88
<b>Matricula</b>	<b>Beneficiário</b>			<b>CPF</b>	<b>Local de Entrega/Depto</b>			
CRAS 39	JAQUELINE HELOIZA PINTO			106.630.976-06	PRINCIPAL / PRINCIPAL			
Data:	Serviço	Operadora	Linha Transporte	Qtd Tot Viagens	Bls	Fis/Qtde	VI.Unit	VI. Total
Visto:	CARTAO REFEICAO PASS			0	0	0	253,88	253,88
<b>Matricula</b>	<b>Beneficiário</b>			<b>CPF</b>	<b>Local de Entrega/Depto</b>			
CRAS 96	JOSE CANDIDO RODRIGUES NETO			793.056.526-20	PRINCIPAL / PRINCIPAL			
Data:	Serviço	Operadora	Linha Transporte	Qtd Tot Viagens	Bls	Fis/Qtde	VI.Unit	VI. Total
Visto:	CARTAO REFEICAO PASS			0	0	0	190,52	190,52
<b>Matricula</b>	<b>Beneficiário</b>			<b>CPF</b>	<b>Local de Entrega/Depto</b>			
CRAS 40	JOSY CRISTINA GOMES CORREIA			012.812.976-07	PRINCIPAL / PRINCIPAL			
Data:	Serviço	Operadora	Linha Transporte	Qtd Tot Viagens	Bls	Fis/Qtde	VI.Unit	VI. Total
Visto:	CARTAO REFEICAO PASS			0	0	0	253,88	253,88
<b>Matricula</b>	<b>Beneficiário</b>			<b>CPF</b>	<b>Local de Entrega/Depto</b>			
CRAS 97	LAIDE JULIA DE OLIVEIRA CERUTTI			811.451.526-00	PRINCIPAL / PRINCIPAL			
Data:	Serviço	Operadora	Linha Transporte	Qtd Tot Viagens	Bls	Fis/Qtde	VI.Unit	VI. Total
Visto:	CARTAO REFEICAO PASS			0	0	0	190,52	190,52
<b>Matricula</b>	<b>Beneficiário</b>			<b>CPF</b>	<b>Local de Entrega/Depto</b>			
CRAS 42	LEANDRO SANTIAGO DE CASTRO			115.964.546-95	PRINCIPAL / PRINCIPAL			
Data:	Serviço	Operadora	Linha Transporte	Qtd Tot Viagens	Bls	Fis/Qtde	VI.Unit	VI. Total
Visto:	CARTAO REFEICAO PASS			0	0	0	253,88	253,88
<b>Matricula</b>	<b>Beneficiário</b>			<b>CPF</b>	<b>Local de Entrega/Depto</b>			
CRAS 44	LIDIANE CARLA LIMA			059.638.456-45	PRINCIPAL / PRINCIPAL			
Data:	Serviço	Operadora	Linha Transporte	Qtd Tot Viagens	Bls	Fis/Qtde	VI.Unit	VI. Total
Visto:	CARTAO REFEICAO PASS			0	0	0	253,88	253,88
<b>Matricula</b>	<b>Beneficiário</b>			<b>CPF</b>	<b>Local de Entrega/Depto</b>			
CRAS 45	LIDIANE CONCEICAO GOMES			065.756.666-71	PRINCIPAL / PRINCIPAL			
Data:	Serviço	Operadora	Linha Transporte	Qtd Tot Viagens	Bls	Fis/Qtde	VI.Unit	VI. Total
Visto:	CARTAO REFEICAO PASS			0	0	0	253,88	253,88
<b>Matricula</b>	<b>Beneficiário</b>			<b>CPF</b>	<b>Local de Entrega/Depto</b>			
CRAS 112	LUCIANA MARA DE JESUS SANTOS			051.976.066-22	PRINCIPAL / PRINCIPAL			
Data:	Serviço	Operadora	Linha Transporte	Qtd Tot Viagens	Bls	Fis/Qtde	VI.Unit	VI. Total
Visto:	CARTAO REFEICAO PASS			0	0	0	253,88	253,88
<b>Matricula</b>	<b>Beneficiário</b>			<b>CPF</b>	<b>Local de Entrega/Depto</b>			
CRAS 46	LUCIANE SIMPLICIO SILVA			059.599.786-44	PRINCIPAL / PRINCIPAL			
Data:	Serviço	Operadora	Linha Transporte	Qtd Tot Viagens	Bls	Fis/Qtde	VI.Unit	VI. Total
Visto:	CARTAO REFEICAO PASS			0	0	0	253,88	253,88
<b>Matricula</b>	<b>Beneficiário</b>			<b>CPF</b>	<b>Local de Entrega/Depto</b>			
CRAS 110	LUIZA CARDOSO DINIZ PINTO			127.828.056-14	PRINCIPAL / PRINCIPAL			
Data:	Serviço	Operadora	Linha Transporte	Qtd Tot Viagens	Bls	Fis/Qtde	VI.Unit	VI. Total
Visto:	CARTAO REFEICAO PASS			0	0	0	253,88	253,88

Matricula	Beneficiário	CPF	Local de Entrega/Depto						
CRAS 47	MARCELLE SANTOS ALEIXO	110.627.066-50	PRINCIPAL / PRINCIPAL						
Data:	<b>Serviço</b>	<b>Operadora</b>	<b>Linha Transporte</b>	<b>Qtd Tot Viagens</b>	<b>Bls</b>	<b>Fis/Qtde</b>	<b>VI.Unit</b>	<b>VI. Total</b>	
Visto:	CARTAO REFEICAO PASS			0	0	0	253,88	253,88	
CRAS 84	MARCIA REGINA DO NASCIMENTO	659.720.906-00	PRINCIPAL / PRINCIPAL						
Data:	<b>Serviço</b>	<b>Operadora</b>	<b>Linha Transporte</b>	<b>Qtd Tot Viagens</b>	<b>Bls</b>	<b>Fis/Qtde</b>	<b>VI.Unit</b>	<b>VI. Total</b>	
Visto:	CARTAO REFEICAO PASS			0	0	0	253,88	253,88	
CRAS 49	MARCIRENE VIEIRA MARTINS	015.892.366-96	PRINCIPAL / PRINCIPAL						
Data:	<b>Serviço</b>	<b>Operadora</b>	<b>Linha Transporte</b>	<b>Qtd Tot Viagens</b>	<b>Bls</b>	<b>Fis/Qtde</b>	<b>VI.Unit</b>	<b>VI. Total</b>	
Visto:	CARTAO REFEICAO PASS			0	0	0	253,88	253,88	
CRAS 111	MARCONI DINIZ TEIXEIRA	031.654.916-90	PRINCIPAL / PRINCIPAL						
Data:	<b>Serviço</b>	<b>Operadora</b>	<b>Linha Transporte</b>	<b>Qtd Tot Viagens</b>	<b>Bls</b>	<b>Fis/Qtde</b>	<b>VI.Unit</b>	<b>VI. Total</b>	
Visto:	CARTAO REFEICAO PASS			0	0	0	253,88	253,88	
CRAS 51	MARIA APARECIDA DE OLIVEIRA VENTURA	087.894.146-08	PRINCIPAL / PRINCIPAL						
Data:	<b>Serviço</b>	<b>Operadora</b>	<b>Linha Transporte</b>	<b>Qtd Tot Viagens</b>	<b>Bls</b>	<b>Fis/Qtde</b>	<b>VI.Unit</b>	<b>VI. Total</b>	
Visto:	CARTAO REFEICAO PASS			0	0	0	253,88	253,88	
CRAS 52	MARIA CELIA NETA	326.172.916-34	PRINCIPAL / PRINCIPAL						
Data:	<b>Serviço</b>	<b>Operadora</b>	<b>Linha Transporte</b>	<b>Qtd Tot Viagens</b>	<b>Bls</b>	<b>Fis/Qtde</b>	<b>VI.Unit</b>	<b>VI. Total</b>	
Visto:	CARTAO REFEICAO PASS			0	0	0	253,88	253,88	
CRAS 98	MARIA CRISTINA SILVA ALVES CAMPOS	285.474.138-20	PRINCIPAL / PRINCIPAL						
Data:	<b>Serviço</b>	<b>Operadora</b>	<b>Linha Transporte</b>	<b>Qtd Tot Viagens</b>	<b>Bls</b>	<b>Fis/Qtde</b>	<b>VI.Unit</b>	<b>VI. Total</b>	
Visto:	CARTAO REFEICAO PASS			0	0	0	190,52	190,52	
CRAS 53	MARIANA NEVES AVELINO	128.837.846-71	PRINCIPAL / PRINCIPAL						
Data:	<b>Serviço</b>	<b>Operadora</b>	<b>Linha Transporte</b>	<b>Qtd Tot Viagens</b>	<b>Bls</b>	<b>Fis/Qtde</b>	<b>VI.Unit</b>	<b>VI. Total</b>	
Visto:	CARTAO REFEICAO PASS			0	0	0	253,88	253,88	
CRAS 109	MARIELE CRISTINA ALVARENGA BRAZ	075.057.136-55	PRINCIPAL / PRINCIPAL						
Data:	<b>Serviço</b>	<b>Operadora</b>	<b>Linha Transporte</b>	<b>Qtd Tot Viagens</b>	<b>Bls</b>	<b>Fis/Qtde</b>	<b>VI.Unit</b>	<b>VI. Total</b>	
Visto:	CARTAO REFEICAO PASS			0	0	0	253,88	253,88	
CRAS 99	MARINHA RABELO RIBEIRO ESPOSITO	040.564.806-56	PRINCIPAL / PRINCIPAL						
Data:	<b>Serviço</b>	<b>Operadora</b>	<b>Linha Transporte</b>	<b>Qtd Tot Viagens</b>	<b>Bls</b>	<b>Fis/Qtde</b>	<b>VI.Unit</b>	<b>VI. Total</b>	
Visto:	CARTAO REFEICAO PASS			0	0	0	190,52	190,52	
CRAS 54	MARLENE MALAQUIAS RAMOS	519.022.496-15	PRINCIPAL / PRINCIPAL						
Data:	<b>Serviço</b>	<b>Operadora</b>	<b>Linha Transporte</b>	<b>Qtd Tot Viagens</b>	<b>Bls</b>	<b>Fis/Qtde</b>	<b>VI.Unit</b>	<b>VI. Total</b>	
Visto:	CARTAO REFEICAO PASS			0	0	0	253,88	253,88	
CRAS 113	MERCIA CRISTINA CASSIMIRO GONCALVES	990.566.156-53	PRINCIPAL / PRINCIPAL						
Data:	<b>Serviço</b>	<b>Operadora</b>	<b>Linha Transporte</b>	<b>Qtd Tot Viagens</b>	<b>Bls</b>	<b>Fis/Qtde</b>	<b>VI.Unit</b>	<b>VI. Total</b>	
Visto:	CARTAO REFEICAO PASS			0	0	0	190,52	190,52	
CRAS 100	MICHELE DE ALMEIDA GUALBERTO	044.629.166-89	PRINCIPAL / PRINCIPAL						
Data:	<b>Serviço</b>	<b>Operadora</b>	<b>Linha Transporte</b>	<b>Qtd Tot Viagens</b>	<b>Bls</b>	<b>Fis/Qtde</b>	<b>VI.Unit</b>	<b>VI. Total</b>	
Visto:	CARTAO REFEICAO PASS			0	0	0	190,52	190,52	
CRAS 101	MICHELE FERREIRA GONCALVES	063.019.476-90	PRINCIPAL / PRINCIPAL						
Data:	<b>Serviço</b>	<b>Operadora</b>	<b>Linha Transporte</b>	<b>Qtd Tot Viagens</b>	<b>Bls</b>	<b>Fis/Qtde</b>	<b>VI.Unit</b>	<b>VI. Total</b>	
Visto:	CARTAO REFEICAO PASS			0	0	0	190,52	190,52	
CRAS 102	NEILA MARALISE MEIRELES	061.346.566-07	PRINCIPAL / PRINCIPAL						
Data:	<b>Serviço</b>	<b>Operadora</b>	<b>Linha Transporte</b>	<b>Qtd Tot Viagens</b>	<b>Bls</b>	<b>Fis/Qtde</b>	<b>VI.Unit</b>	<b>VI. Total</b>	
Visto:	CARTAO REFEICAO PASS			0	0	0	190,52	190,52	
CRAS 56	NITHIELLE GUIMARAES BENFICA	029.932.456-78	PRINCIPAL / PRINCIPAL						

Data:	Serviço	Operadora	Linha Transporte	Qtd Tot Viagens	Bls	Fls/Qtd	VI.Unit	VI. Total
Visto:	CARTAO REFEICAO PASS			0	0	0	253,88	253,88
<b>Matricula</b>	<b>Beneficiário</b>			<b>CPF</b>	<b>Local de Entrega/Depto</b>			
CRAS 57	ODAIR JOSE CAMARA EDMUNDO			122.777.396-00	PRINCIPAL / PRINCIPAL			
Data:	Serviço	Operadora	Linha Transporte	Qtd Tot Viagens	Bls	Fls/Qtd	VI.Unit	VI. Total
Visto:	CARTAO REFEICAO PASS			0	0	0	253,88	253,88
<b>Matricula</b>	<b>Beneficiário</b>			<b>CPF</b>	<b>Local de Entrega/Depto</b>			
CRAS 58	PATRICIA CRISTINA MARQUES OLIVEIRA			968.839.106-97	PRINCIPAL / PRINCIPAL			
Data:	Serviço	Operadora	Linha Transporte	Qtd Tot Viagens	Bls	Fls/Qtd	VI.Unit	VI. Total
Visto:	CARTAO REFEICAO PASS			0	0	0	253,88	253,88
<b>Matricula</b>	<b>Beneficiário</b>			<b>CPF</b>	<b>Local de Entrega/Depto</b>			
CRAS 59	PATRICIA LARA MEDEIROS			035.745.386-77	PRINCIPAL / PRINCIPAL			
Data:	Serviço	Operadora	Linha Transporte	Qtd Tot Viagens	Bls	Fls/Qtd	VI.Unit	VI. Total
Visto:	CARTAO REFEICAO PASS			0	0	0	253,88	253,88
<b>Matricula</b>	<b>Beneficiário</b>			<b>CPF</b>	<b>Local de Entrega/Depto</b>			
CRAS 60	PIERRE RAHLINS VERTUS			704.881.012-20	PRINCIPAL / PRINCIPAL			
Data:	Serviço	Operadora	Linha Transporte	Qtd Tot Viagens	Bls	Fls/Qtd	VI.Unit	VI. Total
Visto:	CARTAO REFEICAO PASS			0	0	0	253,88	253,88
<b>Matricula</b>	<b>Beneficiário</b>			<b>CPF</b>	<b>Local de Entrega/Depto</b>			
CRAS 61	POLLIANA DUARTE VAZ DOS REIS			083.393.156-33	PRINCIPAL / PRINCIPAL			
Data:	Serviço	Operadora	Linha Transporte	Qtd Tot Viagens	Bls	Fls/Qtd	VI.Unit	VI. Total
Visto:	CARTAO REFEICAO PASS			0	0	0	253,88	253,88
<b>Matricula</b>	<b>Beneficiário</b>			<b>CPF</b>	<b>Local de Entrega/Depto</b>			
CRAS 62	RAFAELA RODRIGUES FERREIRA GALDINO			092.335.416-65	PRINCIPAL / PRINCIPAL			
Data:	Serviço	Operadora	Linha Transporte	Qtd Tot Viagens	Bls	Fls/Qtd	VI.Unit	VI. Total
Visto:	CARTAO REFEICAO PASS			0	0	0	253,88	253,88
<b>Matricula</b>	<b>Beneficiário</b>			<b>CPF</b>	<b>Local de Entrega/Depto</b>			
CRAS 115	REGIANE APARECIDA DE SOUZA			808.489.906-68	PRINCIPAL / PRINCIPAL			
Data:	Serviço	Operadora	Linha Transporte	Qtd Tot Viagens	Bls	Fls/Qtd	VI.Unit	VI. Total
Visto:	CARTAO REFEICAO PASS			0	0	0	253,88	253,88
<b>Matricula</b>	<b>Beneficiário</b>			<b>CPF</b>	<b>Local de Entrega/Depto</b>			
CRAS 108	REGIANE DA SILVA LEAL ALMEIDA			015.366.696-01	PRINCIPAL / PRINCIPAL			
Data:	Serviço	Operadora	Linha Transporte	Qtd Tot Viagens	Bls	Fls/Qtd	VI.Unit	VI. Total
Visto:	CARTAO REFEICAO PASS			0	0	0	253,88	253,88
<b>Matricula</b>	<b>Beneficiário</b>			<b>CPF</b>	<b>Local de Entrega/Depto</b>			
CRAS 103	RENATA KENYA CARDOSO			970.776.156-34	PRINCIPAL / PRINCIPAL			
Data:	Serviço	Operadora	Linha Transporte	Qtd Tot Viagens	Bls	Fls/Qtd	VI.Unit	VI. Total
Visto:	CARTAO REFEICAO PASS			0	0	0	190,52	190,52
<b>Matricula</b>	<b>Beneficiário</b>			<b>CPF</b>	<b>Local de Entrega/Depto</b>			
CRAS 85	ROBERT MORUBIXABA DE OLIVEIRA			014.730.896-89	PRINCIPAL / PRINCIPAL			
Data:	Serviço	Operadora	Linha Transporte	Qtd Tot Viagens	Bls	Fls/Qtd	VI.Unit	VI. Total
Visto:	CARTAO REFEICAO PASS			0	0	0	253,88	253,88
<b>Matricula</b>	<b>Beneficiário</b>			<b>CPF</b>	<b>Local de Entrega/Depto</b>			
CRAS 63	ROBERTA DIAS FREIRE			046.749.076-75	PRINCIPAL / PRINCIPAL			
Data:	Serviço	Operadora	Linha Transporte	Qtd Tot Viagens	Bls	Fls/Qtd	VI.Unit	VI. Total
Visto:	CARTAO REFEICAO PASS			0	0	0	253,88	253,88
<b>Matricula</b>	<b>Beneficiário</b>			<b>CPF</b>	<b>Local de Entrega/Depto</b>			
CRAS 119	ROBSON GONCALVES			104.230.656-70	PRINCIPAL / PRINCIPAL			
Data:	Serviço	Operadora	Linha Transporte	Qtd Tot Viagens	Bls	Fls/Qtd	VI.Unit	VI. Total
Visto:	CARTAO REFEICAO PASS			0	0	0	253,88	253,88
<b>Matricula</b>	<b>Beneficiário</b>			<b>CPF</b>	<b>Local de Entrega/Depto</b>			
CRAS 65	ROSANGELA APARECIDA BARCELOS SILVEIRA			707.192.176-87	PRINCIPAL / PRINCIPAL			
Data:	Serviço	Operadora	Linha Transporte	Qtd Tot Viagens	Bls	Fls/Qtd	VI.Unit	VI. Total
Visto:	CARTAO REFEICAO PASS			0	0	0	253,88	253,88
<b>Matricula</b>	<b>Beneficiário</b>			<b>CPF</b>	<b>Local de Entrega/Depto</b>			
CRAS 66	ROSELI GOMES DOS SANTOS			068.381.886-43	PRINCIPAL / PRINCIPAL			
Data:	Serviço	Operadora	Linha Transporte	Qtd Tot Viagens	Bls	Fls/Qtd	VI.Unit	VI. Total
Visto:	CARTAO REFEICAO PASS			0	0	0	253,88	253,88
<b>Matricula</b>	<b>Beneficiário</b>			<b>CPF</b>	<b>Local de Entrega/Depto</b>			
CRAS 120	ROSEMARY FERNANDES TEODORO			952.763.866-68	PRINCIPAL / PRINCIPAL			
Data:	Serviço	Operadora	Linha Transporte	Qtd Tot Viagens	Bls	Fls/Qtd	VI.Unit	VI. Total
Visto:	CARTAO REFEICAO PASS			0	0	0	253,88	253,88



Matricula	Beneficiário	CPF	Local de Entrega/Depto					
CRAS 67	ROSERIS MARIA RITA DE CASSIA PRADO	564.120.966-04	PRINCIPAL / PRINCIPAL					
Data:	<b>Serviço</b>	<b>Operadora</b>	<b>Linha Transporte</b>	<b>Qtd Tot Viagens</b>	<b>Bls</b>	<b>Fis/Qtde</b>	<b>VI.Unit</b>	<b>VI. Total</b>
Visto:	CARTAO REFEICAO PASS			0	0	0	253,88	253,88
CRAS 114	ROSILAINE PINTO DE SENA FIGUEIREDO	050.561.816-84	PRINCIPAL / PRINCIPAL					
Data:	<b>Serviço</b>	<b>Operadora</b>	<b>Linha Transporte</b>	<b>Qtd Tot Viagens</b>	<b>Bls</b>	<b>Fis/Qtde</b>	<b>VI.Unit</b>	<b>VI. Total</b>
Visto:	CARTAO REFEICAO PASS			0	0	0	190,52	190,52
CRAS 104	ROSILEY CRISTINA GUIMARAES SILVA	006.985.016-08	PRINCIPAL / PRINCIPAL					
Data:	<b>Serviço</b>	<b>Operadora</b>	<b>Linha Transporte</b>	<b>Qtd Tot Viagens</b>	<b>Bls</b>	<b>Fis/Qtde</b>	<b>VI.Unit</b>	<b>VI. Total</b>
Visto:	CARTAO REFEICAO PASS			0	0	0	190,52	190,52
CRAS 83	SARAH FERREIRA DE PAULA BATISTA	140.200.836-81	PRINCIPAL / PRINCIPAL					
Data:	<b>Serviço</b>	<b>Operadora</b>	<b>Linha Transporte</b>	<b>Qtd Tot Viagens</b>	<b>Bls</b>	<b>Fis/Qtde</b>	<b>VI.Unit</b>	<b>VI. Total</b>
Visto:	CARTAO REFEICAO PASS			0	0	0	253,88	253,88
CRAS 68	SHIRLEY MARCIA JAFFRA LIMA	793.192.626-91	PRINCIPAL / PRINCIPAL					
Data:	<b>Serviço</b>	<b>Operadora</b>	<b>Linha Transporte</b>	<b>Qtd Tot Viagens</b>	<b>Bls</b>	<b>Fis/Qtde</b>	<b>VI.Unit</b>	<b>VI. Total</b>
Visto:	CARTAO REFEICAO PASS			0	0	0	253,88	253,88
CRAS 105	SIMONE MARIA COELHO	767.939.586-15	PRINCIPAL / PRINCIPAL					
Data:	<b>Serviço</b>	<b>Operadora</b>	<b>Linha Transporte</b>	<b>Qtd Tot Viagens</b>	<b>Bls</b>	<b>Fis/Qtde</b>	<b>VI.Unit</b>	<b>VI. Total</b>
Visto:	CARTAO REFEICAO PASS			0	0	0	190,52	190,52
CRAS 69	SORAYA CHAVES DOS SANTOS SOUSA	031.508.086-85	PRINCIPAL / PRINCIPAL					
Data:	<b>Serviço</b>	<b>Operadora</b>	<b>Linha Transporte</b>	<b>Qtd Tot Viagens</b>	<b>Bls</b>	<b>Fis/Qtde</b>	<b>VI.Unit</b>	<b>VI. Total</b>
Visto:	CARTAO REFEICAO PASS			0	0	0	253,88	253,88
CRAS 70	STEFANY DOS SANTOS LOURENCO	099.990.256-33	PRINCIPAL / PRINCIPAL					
Data:	<b>Serviço</b>	<b>Operadora</b>	<b>Linha Transporte</b>	<b>Qtd Tot Viagens</b>	<b>Bls</b>	<b>Fis/Qtde</b>	<b>VI.Unit</b>	<b>VI. Total</b>
Visto:	CARTAO REFEICAO PASS			0	0	0	253,88	253,88
CRAS 71	STELA GOMES E SILVA	081.682.636-69	PRINCIPAL / PRINCIPAL					
Data:	<b>Serviço</b>	<b>Operadora</b>	<b>Linha Transporte</b>	<b>Qtd Tot Viagens</b>	<b>Bls</b>	<b>Fis/Qtde</b>	<b>VI.Unit</b>	<b>VI. Total</b>
Visto:	CARTAO REFEICAO PASS			0	0	0	253,88	253,88
CRAS 72	VALDEIR COSTA	063.838.026-07	PRINCIPAL / PRINCIPAL					
Data:	<b>Serviço</b>	<b>Operadora</b>	<b>Linha Transporte</b>	<b>Qtd Tot Viagens</b>	<b>Bls</b>	<b>Fis/Qtde</b>	<b>VI.Unit</b>	<b>VI. Total</b>
Visto:	CARTAO REFEICAO PASS			0	0	0	253,88	253,88
CRAS 117	VALERIA MARQUES DA SILVA	693.173.566-72	PRINCIPAL / PRINCIPAL					
Data:	<b>Serviço</b>	<b>Operadora</b>	<b>Linha Transporte</b>	<b>Qtd Tot Viagens</b>	<b>Bls</b>	<b>Fis/Qtde</b>	<b>VI.Unit</b>	<b>VI. Total</b>
Visto:	CARTAO REFEICAO PASS			0	0	0	253,88	253,88
CRAS 73	VANESSA ANGELA DE JESUS	045.780.286-31	PRINCIPAL / PRINCIPAL					
Data:	<b>Serviço</b>	<b>Operadora</b>	<b>Linha Transporte</b>	<b>Qtd Tot Viagens</b>	<b>Bls</b>	<b>Fis/Qtde</b>	<b>VI.Unit</b>	<b>VI. Total</b>
Visto:	CARTAO REFEICAO PASS			0	0	0	253,88	253,88
CRAS 74	VANESSA EVELINE FERREIRA	081.168.806-07	PRINCIPAL / PRINCIPAL					
Data:	<b>Serviço</b>	<b>Operadora</b>	<b>Linha Transporte</b>	<b>Qtd Tot Viagens</b>	<b>Bls</b>	<b>Fis/Qtde</b>	<b>VI.Unit</b>	<b>VI. Total</b>
Visto:	CARTAO REFEICAO PASS			0	0	0	253,88	253,88
CRAS 75	VANESSA FARIA CUNHA	665.390.996-49	PRINCIPAL / PRINCIPAL					
Data:	<b>Serviço</b>	<b>Operadora</b>	<b>Linha Transporte</b>	<b>Qtd Tot Viagens</b>	<b>Bls</b>	<b>Fis/Qtde</b>	<b>VI.Unit</b>	<b>VI. Total</b>
Visto:	CARTAO REFEICAO PASS			0	0	0	253,88	253,88
CRAS 76	VANIA CANDIDA CUNHA	992.627.386-68	PRINCIPAL / PRINCIPAL					
Data:	<b>Serviço</b>	<b>Operadora</b>	<b>Linha Transporte</b>	<b>Qtd Tot Viagens</b>	<b>Bls</b>	<b>Fis/Qtde</b>	<b>VI.Unit</b>	<b>VI. Total</b>
Visto:	CARTAO REFEICAO PASS			0	0	0	253,88	253,88
CRAS 106	VANIA LUCIA MATIAS CARVALHO	055.716.296-30	PRINCIPAL / PRINCIPAL					

Data:	Serviço	Operadora	Linha Transporte	Qtd Tot Viagens	Bls	FIs/Qtde	VI.Unit	VI. Total
Visto:	CARTAO REFEICAO PASS			0	0	0	190,52	190,52
<b>Matricula</b>	<b>Beneficiário</b>			<b>CPF</b>	<b>Local de Entrega/Depto</b>			
CRAS 77	VANIA LUIZ MAGALHAES			060.065.476-19	PRINCIPAL / PRINCIPAL			
Data:	Serviço	Operadora	Linha Transporte	Qtd Tot Viagens	Bls	FIs/Qtde	VI.Unit	VI. Total
Visto:	CARTAO REFEICAO PASS			0	0	0	253,88	253,88
<b>Matricula</b>	<b>Beneficiário</b>			<b>CPF</b>	<b>Local de Entrega/Depto</b>			
CRAS 78	VITORIA DE SOUZA PAULA			135.600.996-41	PRINCIPAL / PRINCIPAL			
Data:	Serviço	Operadora	Linha Transporte	Qtd Tot Viagens	Bls	FIs/Qtde	VI.Unit	VI. Total
Visto:	CARTAO REFEICAO PASS			0	0	0	253,88	253,88
<b>Matricula</b>	<b>Beneficiário</b>			<b>CPF</b>	<b>Local de Entrega/Depto</b>			
CRAS 107	VIVIANE APARECIDA SILVA			059.405.666-77	PRINCIPAL / PRINCIPAL			
Data:	Serviço	Operadora	Linha Transporte	Qtd Tot Viagens	Bls	FIs/Qtde	VI.Unit	VI. Total
Visto:	CARTAO REFEICAO PASS			0	0	0	190,52	190,52
<b>Matricula</b>	<b>Beneficiário</b>			<b>CPF</b>	<b>Local de Entrega/Depto</b>			
CRAS 79	WAGNER LUIZ DE ASSIS			823.821.746-68	PRINCIPAL / PRINCIPAL			
Data:	Serviço	Operadora	Linha Transporte	Qtd Tot Viagens	Bls	FIs/Qtde	VI.Unit	VI. Total
Visto:	CARTAO REFEICAO PASS			0	0	0	253,88	253,88
<b>Matricula</b>	<b>Beneficiário</b>			<b>CPF</b>	<b>Local de Entrega/Depto</b>			
CRAS 80	WALDINEY BARBOSA DA SILVA			326.310.812-34	PRINCIPAL / PRINCIPAL			
Data:	Serviço	Operadora	Linha Transporte	Qtd Tot Viagens	Bls	FIs/Qtde	VI.Unit	VI. Total
Visto:	CARTAO REFEICAO PASS			0	0	0	253,88	253,88

**Lista de Cartões Cancelados**

Matricula	Beneficiário	CPF	Local de Entrega/Depto	Serviço
-----------	--------------	-----	------------------------	---------

**RESUMO DO PEDIDO**

Serviço	Qtd. de Beneficiários	Dt. Crédito (*)	Dt. de Entrega (*)	Valor dos Benefícios
CARTAO REFEICAO PASS	99	22/09/2023	28/09/2023	23.740,20
			<b>Total do Pedido:</b>	<b>23.740,20</b>

(\*) O prazo de disponibilização de crédito/entrega dos serviços solicitados na modalidade de pagamento pré-pago está vinculado a constatação do pagamento e, na modalidade pós-pago, está vinculado ao processamento do pedido.



Associação Renascer &lt;assrenascer@gmail.com&gt;

**A/C de Aline - Proposta Comercial Sodexo p/ Associação de Apoio Social e Cultural Renascer (CRAS CREAS)**

1 mensagem

priscila.conceicao@sdxatendimento.com.br <priscila.conceicao@sdxatendimento.com.br>  
 Para: Associação Renascer <assrenascer@gmail.com>

16 de novembro de 2022 10:14

Olá, boa tarde!

Meu nome é Priscila, sou consultora de vendas da empresa Sodexo e vou apresentar uma proposta com benefícios para a sua empresa.

Além disso, você sabia que a Sodexo ajuda milhares de empresas pelo mundo a possuírem uma ótima cultura organizacional? Os benefícios possuem o poder de tornar a sua empresa um lugar melhor para se trabalhar e, com isso, manter os colaboradores motivados e atrair os melhores profissionais do mercado.

Aqui na Sodexo nós trabalhamos com o Vale Alimentação, Refeição, Transporte e Combustível, com esses benefícios, você garante:

- **Sua empresa aderente a legislação brasileira:** Vale destacar que o PAT proíbe o pagamento dos benefícios em dinheiro, pois o fim que é destinado ao benefício, a alimentação, pode não ser alcançado.
- **Economia em armazenamento e logística:** Oferecer o Vale Alimentação fará sua empresa economizar com logística e armazenamento desses produtos, além dá liberdade de escolha para o seu colaborador na compra dos produtos de preferência.
- **Ampla rede de aceitação:** A Sodexo atua em mais de 505 mil estabelecimentos por todo o Brasil. Atuando em até 70% do Mercado Público (credenciadas como Caixa Econômica Federal, Correios, etc.).
- **Facilidade para os funcionários:** todas as informações sobre o Cartão Sodexo através do aplicativo, consultar saldo, extrato, recuperar ou trocar a senha. Além disso, consultar os lugares mais próximos onde pode usar os cartões.
- **Economia nos encargos:** O valor do benefício pago aos trabalhadores é isento de encargos sociais (FGTS e INSS) e as empresas optante pela tributação com base no lucro real, podem reduzir em até 45% sobre o imposto de renda devido.
- **Atendimento exclusivo:** A empresa terá uma central exclusiva com consultores especializados para atendê-los 24 horas.

Além de todas as vantagens que o funcionário tem por possuir o cartão Sodexo. Confira no Anexo!

Abaixo, segue condições comerciais do Benefício Cartão Flex:



- \*Taxas fixas permanentes para aquisições dentro da campanha vigente.
- \*Modalidade: Pré-pago, não tem fidelidade.
- \*Proposta válida para 11/2022.

BENEFÍCIO	TAXA DE ADM.	TAXA DE EMISSÃO	TAXA DE 2ª VIA	TAXA DE FRETE	VALOR MENSAL POR FUNCIONÁRIO	QUANTIDADE	VALOR TOTAL DO BENEFÍCIO
ALIMENTAÇÃO-REFEIÇÃO	0%	R\$ 0,00	R\$ 10,00	R\$ 10,00	R\$ 239,58	89	R\$ 21.322,62

E aí, o que achou dos benefícios que sua empresa pode ter ao fornecer aos seus colaboradores?

<https://mail.google.com/mail/u/0/?ik=ea8eac7c94&view=pt&search=all&permthid=thread-f%3A1749681252984575894&siml=msg-f%3A1749681252984575894>

1/3

Razão Social e CNPJ da empresa: ASSOCIAÇÃO DE APOIO SOCIAL E CULTURAL RENASCE/ 05.956.125/0001-03
ENDEREÇO: RUA AGRIPINO DE LIMA, 181, BAIRRO: INCONFIDENTES, CIDADE: CONTAGEM, CEP: 32.223-270
Telefone para suporte (WhatsApp): (31) 3363-8312 Associação Renascer
E-mail para acesso: assrenascer@gmail.com
E-mail para envio de NF: assrenascer@gmail.com
Quantidade de cartões: 89
Benefício: Aux Alimentação (cartão flex)
Valor médio da recarga: R\$ 21.322,62

Se surgir qualquer dúvida, eu fico inteiramente à disposição através deste mesmo e-mail de contato.

Atenciosamente,



2 anexos

image001.png  
6K

24/11/2022 09:55

Gmail - A/C de Aline - Proposta Comercial Sodexo p/ Associação de Apoio Social e Cultural Renascer (CRAS CREAS)



Alimentação-Refeição.pdf  
854K

<https://mail.google.com/mail/u/0/?ik=ea8eac7c94&view=pt&search=all&permthid=thread-f%3A1749681252984575894&simpl=msg-f%3A1749681252984575894>

3/3

A handwritten signature in black ink, appearing to be a stylized 'A' or similar character.

## CONHEÇA A NOVA SOLUÇÃO

# 21

DA SODEXO!  
MAIS FLEXIBILIDADE  
E PRATICIDADE NO  
SEU DIA A DIA.



sodexo

sodexo  
SERVIÇOS DE QUALIDADE DE VIDA

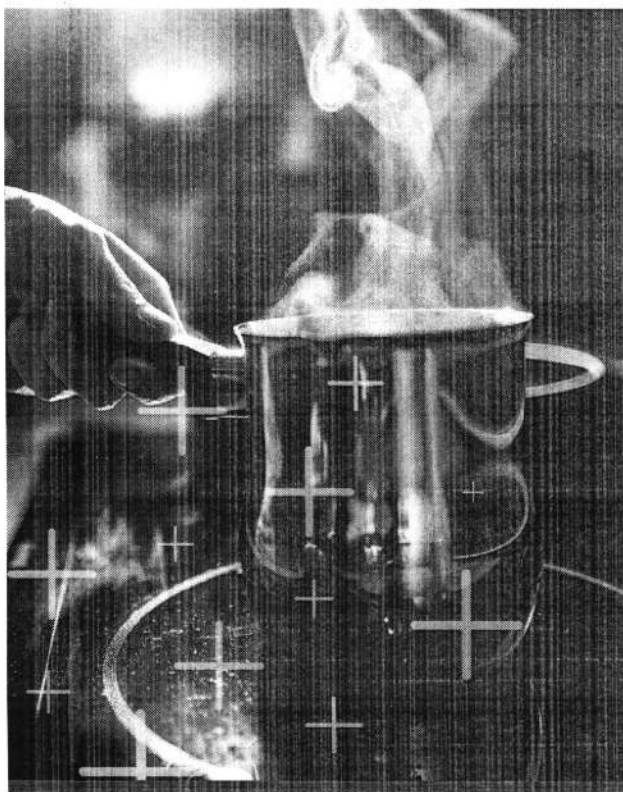

## FEITO PENSANDO EM VOCÊ!

Sabemos que a jornada de trabalho do seu time de colaboradores exige praticidade, inovação e valorização. Pensando nisso, desenvolvemos o cartão unificado Sodexo para os benefícios Refeição Pass e Alimentação Pass, que possibilita:



### Maior Flexibilidade

atendendo às tendências do mercado



### Mais Autonomia

tomando o colaborador protagonista dos seus benefícios alimentação e refeição



### Mais Simplicidade

sem complicações para a vida do RH



## ISSO SIM QUE É VANTAGEM!

**2 em 1**

Único cartão que atende as duas carteiras: Refeição Pass e Alimentação Pass, de acordo com o aceite do respectivo benefício na rede credenciada à Sodexo.



### Transferências on-line

O colaborador transfere os créditos entre as carteiras Refeição Pass e Alimentação Pass, utilizando o app **Sodexo Club** ou o site [sodexoclub.com.br](http://sodexoclub.com.br).

**Atenção:** funcionalidade disponível conforme necessidade e forma de contratação acordada com o cliente.



### Senha unificada

para facilitar as compras.



### Mais tranquilidade

o cartão conta com o chip de segurança.

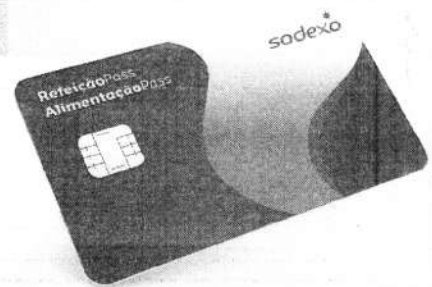

SODEXO  
**club**

## TEM SODEXO CLUB!

O clube de vantagens exclusivo só para quem é SODEXO!



São mais de **500 mil estabelecimentos credenciados no Brasil**. Basta fazer uma busca utilizando app Sodexo Club!



É fácil **redefinir a senha, bloquear ou desbloquear o cartão, consultar o saldo** de cada carteira dos benefícios Refeição Pass e Alimentação Pass.



É fácil **acumular pontos** utilizando a carteira Refeição Pass em restaurantes participantes e trocar por refeições grátis.

SODEXO  
club

## TEM SODEXO CLUB!

O clube de vantagens exclusivo só para quem é SODEXO!

A Sodexo é parceira dos principais apps de delivery do mercado. Basta cadastrar o cartão e aproveitar!



A tecnologia NFC de pagamento por aproximação pelo app Sodexo Club, que facilita o dia a dia do colaborador.



Rappi



apptité

ifood



em lojas, supermercados e restaurantes.

## COM A FLEXIBILIDADE, SUA EMPRESA E SEUS COLABORADORES SAEM GANHANDO!



- Atraia e retenha talentos
- Flexibilidade e autonomia na gestão dos benefícios, que é realizada pelos colaboradores
- Aumente o engajamento dos seus colaboradores
- Torne o processo de pedidos mais simples
- Conte com a tecnologia da plataforma Pede Fácil



CONTE COM O MAIOR  
PORTFÓLIO DE BENEFÍCIOS E  
QUALIDADE DE VIDA DO BRASIL!

É muito mais inovação, flexibilidade e segurança para a sua empresa ;-)



**sodexo**  
SERVIÇOS DE QUALIDADE DE VIDA



17/11/2022 16:49

Gmail - VR Benefícios - Proposta de Vendas



Associação Renascer <assrenascer@gmail.com>

---

## VR Benefícios - Proposta de Vendas

1 mensagem

---

Lucas de Souza Matos Silva <vendas@vr.com.br>  
Para: "assrenascer@gmail.com" <assrenascer@gmail.com>

16 de novembro de 2022 15:52

Prezado(a) ALINE,

É com grande satisfação que encaminhamos a Proposta de Vendas COT-00742250. Esta proposta de vendas tem validade até dia 11/12/2022. Verifique as condições comerciais acordadas e retorne o contato com o representante comercial VR.

Esperamos em breve iniciarmos um relacionamento comercial.  
Conte com a VR Benefícios. Eleita 7 vezes a empresa que mais respeita o consumidor, na categoria Benefícios.

---

 **Proposta\_COT-00742250.pdf**  
2118K

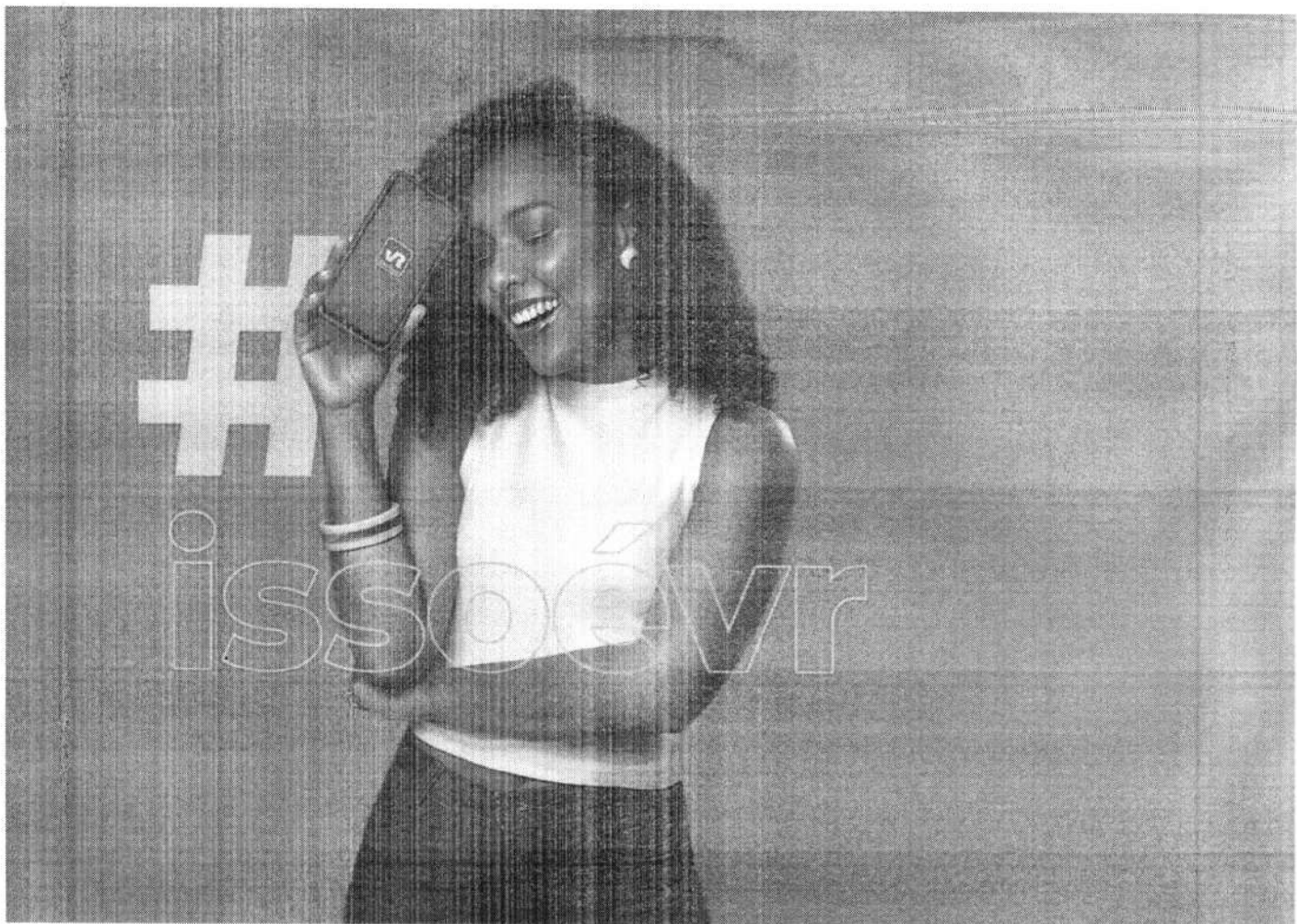

isso é VR

# Reclame Aqui



ReclameAQUI

Não é à toa que a gente diz "Conta comigo". A VR se dedica a olhar de perto todas as solicitações que chegam pelo 5º site mais acessado do Brasil.

## SOMOS TOP 10 NO RECLAME AQUI

Com as melhores notas médias, a VR está entre as dez empresas com melhor atendimento prestado na plataforma! E olha que são mais de 360 mil empresas cadastradas.

100%

Reclamações Atendidas

8,94

Melhor nota do consumidor

95,9%

Índice de solução

1 dia  
e 19 horas

Menor tempo médio de resposta

91,8%

volteriam a fazer negócio

Afinal, atender nossos consumidores com excelência é da nossa conta!





## Você merece o melhor atendimento

E a VR possui a melhor nota do setor no Reclame Aqui

REQUISITOS	CONCORRÊNCIA	VR Benefícios
NOTA DO CONSUMIDOR	8,15	8,85
RECLAMAÇÕES ATENDIDAS	95,7%	100%
ÍNDICE DE SOLUÇÃO	91,5%	95,9%
VOU DAR A FAZER NEGÓCIO	85,3%	88,7%

Contamos com uma ampla estrutura de atendimento, pronta para te atender com agilidade, qualidade e excelência

\*Dados extraídos do site Reclame Aqui em Abril de 2019, média aritmética dos 4 principais concorrentes do setor.



## Auxílio VR + VA

Refeições, alimentos e ainda mais liberdade para o trabalhador.

### #ACEITAVR

Aceito em supermercados, açougues e hortifrúteis para compra de alimentos in natura; além de restaurantes, cafés, padarias e lanchonetes para compra de refeições prontas.



Razão Social ASSOCIACAO DE APOIO SOCIAL E CULTURAL RENASCER -AASCR  
 CNPJ 06956125000103  
 Validade da Proposta 11/12/2022



## Proposta Comercial

A presente proposta\* comercial estabelece, de forma exclusiva, para a ASSOCIACAO DE APOIO SOCIAL E CULTURAL RENASCER -AASCR as condições para os produtos abaixo:

### VR + VA

Quantidade de Funcionários: 89  
 Valor Crédito Mensal: R\$ 239,58 por cartão  
 Valor Crédito Mensal Total: R\$ 21.322,62

Item	Tarifas	Valores	Unidade/Prazo
1 - Prazo de pagamento		0	Dias corridos
2 - Tarifa de emissão de cartões		R\$0,00	R\$ por cartão
3 - Tarifa entrega região Sul		R\$0,00	R\$ por local de entrega
4 - Tarifa de entrega região Sudeste, exceto SP		R\$0,00	R\$ por local de entrega
5 - Tarifa de entrega região Centro-Oeste		R\$0,00	R\$ por local de entrega
6 - Tarifa entrega região Nordeste		R\$0,00	R\$ por local de entrega
7 - Tarifa entrega região Norte		R\$0,00	R\$ por local de entrega
8 - Tarifa entrega estado SP		R\$0,00	R\$ por local de entrega
9 - Tarifa Emissão do Pedido		R\$0,00	R\$ por local de entrega
10 - Tarifa de reemissão de cartões		R\$9,00	R\$ por pedido
11 - Tarifa de cobrança		R\$0,00	R\$ por boleto
12 - Tarifa de rescisão de contrato dentro da sua vigência		R\$2,99	R\$ por cartão
13 - Tarifa de crédito		R\$0,00	R\$ por cartão
14 - Taxa de serviço		-	% por valor creditado
15 - Taxa Cancelamento Pedido		0%	% do valor pedido
16 - Tarifa de entrega antecipada do cartão		R\$0,00	R\$ por cartão
17 - Tarifa antecipação de crédito		R\$0,00	R\$ por valor creditado

11/11/2022 Responsável: Lucas de Souza Matos Silva  
 Email: vendas@vr.com.br Telefone:  
 Celular: (11) 35254912  
 Cidade:

DTS SISTEMAS E TELEATENDIMENTO EIRELI



obrigado.

22/11/2022 20:55

Gmail - Proposta comercial



Associação Renascer <assrenascer@gmail.com>

## Proposta comercial

1 mensagem

EBR - Ticket Forca de Vendas <ticketforcadevendas@edenred.com>  
Para: "assrenascer@gmail.com" <assrenascer@gmail.com>

22 de novembro de 2022 17:26

Aline, boa tarde!

Tudo bem?

Conforme falamos segue em anexo proposta e beneficios para análise

Qualquer dúvida ou informação fico à disposição.

Atenciosamente!

**Ticket** uma marca Edenred

**Karen Medeiros**

Atendimento Exclusivo

Tel. +55 11 2739-5541

Whats: + 55 11 94310-5378

ticketforcadevendas@edenred.com

ticket.com.br

**Ticket Super Flex.**  
Um só cartão, infinitas possibilidades!

Esta mensagem pode conter informações confidenciais e de uso exclusivo somente para indivíduos ou entidades a quem for destinada. É vedado a qualquer pessoa que não seja o destinatário autorizado, distribuir, divulgar, copiar, reproduzir ou publicar esta mensagem. A responsabilidade da comunicação cabe ao remetente.

2 anexos

Proposta Comercial Ticket Flex-ASSOCIACAO DE APOIO SOCIAL E CULTURAL RENASCER -AASCR.pdf  
888K

ticket-vantagens-apresentacao-comercial (2).pptx  
4694K

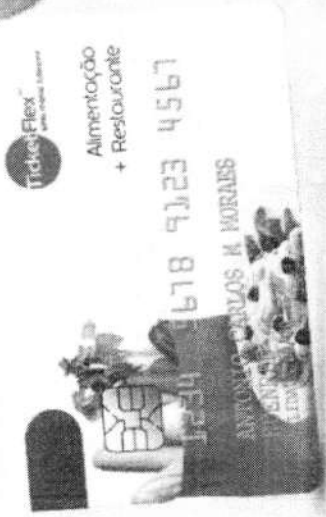
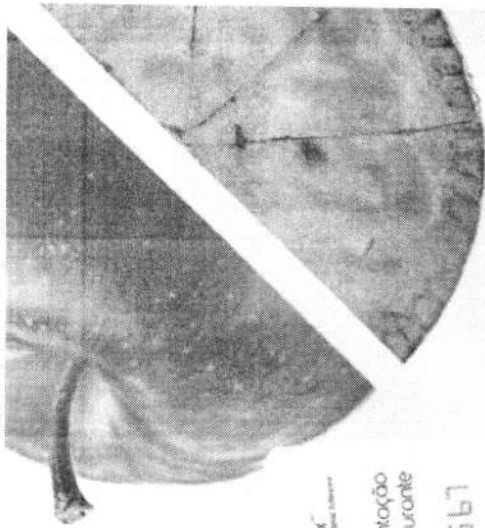

# Ticket Flex<sup>MD</sup>

Inovamos para levar ainda mais flexibilidade, liberdade de escolha e satisfação para sua equipe!

Proposta para ASSOCIAÇÃO DE APOIO SOCIAL E CULTURAL RENASCER - AASCR.  
Gerente de Negócios: **Karen Medeiros**



Bom pra quem usa:



em um único cartão



Rede ampla de qualidade:

- Supermercados,
- Padarias,
- Mercearias,
- Hortifrútiis

E também em

- Lanchonetes,
- Restaurantes,
- Docerias
- Cafeterias
- Sorveterias



# A Ticket vai continuar sempre inovando para levar as melhores soluções em benefícios para sua empresa e sua equipe!

Bom pra todo mundo:

## Benefícios para as empresas

Produto inovador que traz **flexibilidade** para seus colaboradores; Maior **motivação e produtividade** para sua equipe; Atendimento **telefônico** e autoatendimento pelo **Portal Ticket**; Ticket Flex\* se encaixa no Auxílio Alimentação da Reforma Trabalhista de 2017 e fornece o direito a isenção de encargos trabalhistas e previdenciário (FGTS/INSS).

\*O Ticket Flex é um produto flexível de crédito único, sendo assim não segue as regras do PAT.

## Benefícios para usuários

**flexibilidade**: rede Alimentação + rede estaurante em um único cartão; **liberdade**: seu colaborador escolhe onde e como comprar; **impla rede credenciada**, de qualidade; **aplicativo mais completo do mercado**; **Portal próprio** com autoatendimento.

Lei do salário trabalhista - nº 13.467/2017 - Artigo 457 - Parágrafo 3º  
As incidências, entre que habitualmente paga o título de ajuda de custo, auxílio-alimentação, auxílio-transporte, auxílio-moradia, auxílio-creche, auxílio-educacional, auxílio-funeral e auxílio-convalescença, não são consideradas em caráter de indenização e não constituem base de incidência de qualquer encargos trabalhistas e previdenciários.



## Como funciona o Ticket Flex

- Cartão personalizado com o nome da empresa;
  - Operação 100% online, onde você pode solicitar cartões e créditos;
  - Pode ser utilizado na rede de Restaurantes, cafeterias e similares\*;
- \*Para consultar a rede Credenciada, Acesse o Aplicativo Ticket.

## Prazos Operacionais

- **Entrega de cartões:**  
De 3 a 7 dias úteis após a data pedido.
  - **Reemissão de cartões:**  
De 3 a 7 dias úteis após a data do pedido.
  - **Disponibilização do benefício:**  
3 dias úteis após a data do pedido.
- \*Para os pedidos pré-pagos, a data é considerada após a compensação bancária (média de 24 horas).



## Condições comerciais Ticket Flex

As condições comerciais relacionadas nesta proposta são válidas para os valores de compra:

Volume: R\$ 21.322,62

Número de usuários: 89

### TAXA ADMINISTRATIVA:

Por crédito: R\$ 0,00 por mês para cada crédito solicitado Percentual: 0 % (zero por cento) sobre o volume do pedido.

**EMIÇÃO DE CARTÕES:** R\$ 0,00(zero) por cartão emitido. Esse valor será cobrado em caso de perda e sempre que o cartão apresentar defeitos que decorram da sua má utilização por responsabilidade da EMPRESA ou do USUÁRIO.

**REMISSÃO DE CARTÕES:** R\$ 0,00(zero) por cartão reemitido. Esse valor será cobrado em caso de perda e sempre que o cartão apresentar defeitos que decorram da sua má utilização por responsabilidade da EMPRESA ou do USUÁRIO.

### TARIFAS DE ENTREGA

Entrega dos cartões emitidos: R\$ 0,00(zero)

Entrega dos cartões reemitidos: R\$ 0,00(zero)

Reentrega por motivos alheios à Ticket: R\$ 0,00(zero)

### PRAZO DE PAGAMENTO:

Os pagamentos do pedido, incluindo taxas e tarifas, devem ser efetuados em até 0 (zero) dias após a emissão da Nota Fiscal.

**Valor total: R\$ 62.200,00**

Esta proposta é válida por 7 dias corridos, para volume e número de usuários apresentados acima.

Obrigado pela oportunidade.

Estamos à sua disposição

**O que mais podemos fazer pela sua empresa?**







Mais soluções em [ticket.com.br](http://ticket.com.br)

A handwritten signature in black ink, appearing to be a stylized name or initials.



MINISTÉRIO DA FAZENDA  
Secretaria da Receita Federal do Brasil  
Procuradoria-Geral da Fazenda Nacional

**CERTIDÃO POSITIVA COM EFEITOS DE NEGATIVA DE DÉBITOS RELATIVOS AOS TRIBUTOS  
FEDERAIS E À DÍVIDA ATIVA DA UNIÃO**

Nome: **SODEXO PASS DO BRASIL SERVICOS E COMERCIO S.A.**  
CNPJ: **69.034.668/0001-56**

Ressalvado o direito de a Fazenda Nacional cobrar e inscrever quaisquer dívidas de responsabilidade do sujeito passivo acima identificado que vierem a ser apuradas, é certificado que:

1. constam débitos administrados pela Secretaria da Receita Federal do Brasil (RFB) com exigibilidade suspensa nos termos do art. 151 da Lei nº 5.172, de 25 de outubro de 1966 - Código Tributário Nacional (CTN), ou objeto de decisão judicial que determina sua desconsideração para fins de certificação da regularidade fiscal, ou ainda não vencidos; e
2. não constam inscrições em Dívida Ativa da União (DAU) na Procuradoria-Geral da Fazenda Nacional (PGFN).

Conforme disposto nos arts. 205 e 206 do CTN, este documento tem os mesmos efeitos da certidão negativa.

Esta certidão é válida para o estabelecimento matriz e suas filiais e, no caso de ente federativo, para todos os órgãos e fundos públicos da administração direta a ele vinculados. Refere-se à situação do sujeito passivo no âmbito da RFB e da PGFN e abrange inclusive as contribuições sociais previstas nas alíneas 'a' a 'd' do parágrafo único do art. 11 da Lei nº 8.212, de 24 de julho de 1991.

A aceitação desta certidão está condicionada à verificação de sua autenticidade na Internet, nos endereços <<http://rfb.gov.br>> ou <<http://www.pgfn.gov.br>>.

Certidão emitida gratuitamente com base na Portaria Conjunta RFB/PGFN nº 1.751, de 2/10/2014.

Emitida às 09:47:56 do dia 07/06/2023 <hora e data de Brasília>.

Válida até 04/12/2023.

Código de controle da certidão: **C34D.80F6.35D5.5E1C**

Qualquer rasura ou emenda invalidará este documento.

Observações RFB:

Contribuinte possui arrolamento de bens, conforme Lei nº 9532/1997.