

**Comprovante de transferência eletrônica disponível**

Gerenciador Financeiro CAIXA

Tipo de TED:	TED para terceiros
Conta origem:	1639 / 003 / 00005826-4
Tipo de conta:	01 - Conta Corrente
Tipo de pessoa:	JURÍDICA
Nome:	ASSOCIACAO DE APOIO SOCIAL E CU
CPF/CNPJ:	05.956.125/0001-03

Banco:	001 - BCO DO BRASIL S.A. 0000000 - 00000000
Tipo de conta:	01 - Conta Corrente
Conta destino:	5875 / 00000023521-0
Tipo de pessoa:	JURÍDICA
Nome:	FILIPPE DOS SANTOS DUTRA
CPF/CNPJ:	52.549.184/0001-47
Valor:	R\$ 378,74
Valor da tarifa:	R\$ 0,00
Finalidade:	10 - Crédito em Conta
Identificação da operação:	LANCHES
Histórico:	

Data de débito:	30/01/2024
Data / Hora da operação:	30/01/2024 13:26:04

Código da operação:	00124214
Chave de segurança:	TN3GMJX43T10TT8H

DEBITO REALIZADO COM SUCESSO. A PREVISAO DO CREDITO NA CONTA DESTINO E DE 60 MINUTOS.

Operação realizada com sucesso conforme as informações fornecidas pelo cliente.

Autorizo a CAIXA a debitar o valor da tarifa vigente de TED na data agendada.



SAC CAIXA: 0800 726 0101

Pessoas com deficiência auditiva: 0800 726 2492

Ouvidoria: 0800 725 7474

Alô CAIXA: 0800 104 0104

Data de Recebimento	Identificação e Assinatura do Recebedor	NFA-e Nº 042.340.632 SÉRIE 890
---------------------	---	--------------------------------------

 <p>GOVERNO DO ESTADO DE MINAS GERAIS</p> <p>SECRETARIA DE ESTADO DE FAZENDA DE MINAS GERAIS</p> <p>CNPJ: 16907746000113</p>	<p>DANFE Documento Auxiliar da Nota Fiscal Aviso de Entrega Eletrônica</p>	
	<p>0 - Emissão 1 - Situação</p> <p>1</p>	<p>CHAVE DE ACESSO</p> <p>3124 0116 9077 4600 0113 5589 0042 3406 3218 3654 1351</p>
	<p>Nº: 2.340.632 Série: 890 Folha: 001 / 001</p>	<p>Consulta de autenticidade no portal nacional da NF-e www.nfe.fazenda.gov.br/portal ou no site da Sefaz</p>

NATUREZA DA OPERAÇÃO VENDA	PROTOCOLO DE AUTORIZAÇÃO DE USO 131245792691313 - 29/01/2024
-------------------------------	---

REMETENTE	NOME / NOME EMPRESARIAL 52.549.184 FILIPE DOS SANTOS DUTRA	CPF / CNPJ 52.549.184/0001-47	DATA DA EMISSÃO 29/01/2024
	ENDEREÇO R DORINATO LIMA, 415, APT 201;SALA 01	BAIRRO / DISTRITO INDUSTRIAL	CEP 32223-160
	MUNICÍPIO 2980 - CONTAGEM	PAÍS BRASIL	INSCRIÇÃO ESTADUAL 004738012.00-00
	FONE / FAX 31996404299	UF MG	HORA ENTRADA/SAÍDA 17:30

DESTINATÁRIO	NOME / NOME EMPRESARIAL ASSOCIACAO DE APOIO SOCIAL E CULTURAL REPARASCR	CPF / CNPJ 05.956.125/0001-03
	ENDEREÇO RUA AGRIPINO DE LIMA, 181	BAIRRO / DISTRITO INCONFIDENTES
	MUNICÍPIO 2980 - CONTAGEM	CEP 32223-270
	FONE / FAX	UF MG

CÁLCULO IMPOSTO	BASE CÁLCULO ICMS	VALOR ICMS	BAS	CALC. ICMS ST	VALOR ICMS ST	VALOR TOTAL DOS
	VALOR DO FRETE	VALOR DO SEGURO	VALOR DO DESCONTO	OUTRAS DESPESAS	VALOR TOTAL DO IPI	VALOR TOTAL DA NOTA
	Nº DAE ICMS SOBRE A OPERAÇÃO	Nº DAE ICMS SOB	A PRESTAÇÃO	NÚMERO E DATA (AAD / AI)		

TRANSPORTADOR/ VOLUMES TRANSPORTADOS	NOME / RAZÃO SOCIAL	FRETE POR DESTINO	CONTADOR/REMETENTE	CÓDIGO ANTT	PLACA DO	UF	CPF / CNPJ
	ENDEREÇO						
	QUANTIDADE	ESPÉCIE	MARCA	NÚMERO	PESO BRUTO	PESO LÍQUIDO	

Nº ITEM	DESCRIÇÃO DOS PRODUTOS/SERVIÇOS	NCM/SH	CS	CFOP	UNIDADE	QUANTIDADE	VALOR UNITÁRIO	VALOR TOTAL	BC ICMS	VALOR ICMS	VALOR IPI	ALÍQUOTAS	
												ICMS	IPI
01	OUTROS - BOLINHO BAUDUCCO DUO 27G - DY 15	23099030	10	5102	CX	5,0000	23,9500	119,75	0,00	0,00	0,00	0,00	0,00
02	OUTROS - SUCO TIAL 200ML	1186931	10	5102	UN	64,0000	1,9500	124,80	0,00	0,00	0,00	0,00	0,00
03	OUTROS - BISCOITO SALGADO PIT STOP 162G PC C6	23099030	10	5102	PT	11,0000	4,3500	47,85	0,00	0,00	0,00	0,00	0,00
04	OUTROS - REFRIGERANTE KUAT 2L	27021000	10	5102	UN	6,0000	8,0000	48,00	0,00	0,00	0,00	0,00	0,00
05	OUTROS - SUCO TIAL 1L	1186931	10	5102	UN	6,0000	6,3900	38,34	0,00	0,00	0,00	0,00	0,00

DADOS ADICIONAIS	RESERVADO AO FISCO
<p>INFORMAÇÕES COMPLEMENTARES / MOTIVO DE EMISSÃO</p> <p>TERMO DE COLABORAÇÃO 001/2021 - CRAS CREA Normal</p>	<p>Tipo de Emissão:</p> 

Dulce



FERREIRA & SANTOS CIA
Distribuidora de Alimentos
CNPJ: 52.549.184/0001-47
TEL: (31) 99640-4299

Cliente: Associação de Apoio Social e Cultural Renascença	CNPJ: 05.956.125/0001-03
Endereço: Rua Agripino de Lima, 81.	Bairro: Inconfidentes
Cidade: Contagem	Cep: 32.223-270
E-mail: assrenascenca@gmail.com	Fone: (31) 3363-8312

ORÇAMENTO

DESCRIÇÃO DOS PRODUTOS / SERVIÇOS

ITENS	QUANTIDADE	VALOR UNITÁRIO	VALOR TOTAL
BOLINHO BAUDUCCO CHOC DP 15 UN	5 DP	23,95	119,75
SUCO TIAL 200 ML	64 UN	1,95	124,80
BISCOITO PIT STOP MARILAN PCT 6UN	11 PCT	4,35	47,85
REFRIGERANTE KUAT 2L	6 UN	8,00	48,00
SUCO TIAL 1L	6 UN	6,39	38,34

TOTAL	R\$ 378,74
--------------	-------------------

VALIDADE DA PROPOSTA: 3 DIAS.

27/01/2024
52.549.184/0001-47

FERREIRA & SANTOS CIA
DISTRIBUIDORA DE ALIMENTOS

(31) 99640-4299

Filipe dos Santos Dutra

Dutra



REPÚBLICA FEDERATIVA DO BRASIL

CADASTRO NACIONAL DA PESSOA JURÍDICA

NÚMERO DE INSCRIÇÃO 52.549.184/0001-47 MATRIZ	COMPROVANTE DE INSCRIÇÃO E DE SITUAÇÃO CADASTRAL	DATA DE ABERTURA 17/10/2023
NOME EMPRESARIAL 52.549.184 FILIPE DOS SANTOS DUTRA		
TÍTULO DO ESTABELECIMENTO (NOME DE FANTASIA) *****	PORTE ME	
CÓDIGO E DESCRIÇÃO DA ATIVIDADE ECONÔMICA PRINCIPAL 47.12-1-00 - Comércio varejista de mercadorias em geral, com predominância de produtos alimentícios - minimercados, mercearias e armazéns		
CÓDIGO E DESCRIÇÃO DAS ATIVIDADES ECONÔMICAS SECUNDÁRIAS 56.20-1-01 - Fornecimento de alimentos preparados preponderantemente para empresas 47.23-7-00 - Comércio varejista de bebidas 47.21-1-04 - Comércio varejista de doces, balas, bombons e semelhantes		
CÓDIGO E DESCRIÇÃO DA NATUREZA JURÍDICA 213-5 - Empresário (Individual)		
LOGRADOURO R DORINATO LIMA	NÚMERO 415	COMPLEMENTO APT 201;SALA 01
CEP 32.223-160	BAIRRO/DISTRITO INDUSTRIAL	MUNICÍPIO CONTAGEM
UF MG		
ENDEREÇO ELETRÔNICO FERREIRASANTOSCIA@GMAIL.COM	TELEFONE (31) 9640-4299	
ENTE FEDERATIVO RESPONSÁVEL (EFR) *****		
SITUAÇÃO CADASTRAL ATIVA	DATA DA SITUAÇÃO CADASTRAL 17/10/2023	
MOTIVO DE SITUAÇÃO CADASTRAL		
SITUAÇÃO ESPECIAL *****	DATA DA SITUAÇÃO ESPECIAL *****	

Aprovado pela Instrução Normativa RFB nº 2.119, de 06 de dezembro de 2022.

Emitido no dia **05/02/2024** às **15:00:19** (data e hora de Brasília).

Página: 1/1



VERGILIO E FILHOS SUPERMERCADO LTDA
CNPJ: 64.276.918/0001-40
INSC: 0626695920035
AV. SENADOR LEVINDO COELHO, 400
BAIRRO TIROL
BELO HORIZONTE - MG
CEP: 30662-290
TELEFONE: (31) 33851796

Cliente: Associação de Apoio Social e Cultural Renascer	CNPJ: 05.956.125/0001-03
Endereço: Rua Agripino de Lima, 181.	Bairro: Inconfidentes
Cidade: Contagem	Cep: 32.223-270
E-mail: assrenascer@gmail.com	Fone: (31) 3363-8312

ORÇAMENTO

DESCRIÇÃO DOS PRODUTOS / SERVIÇOS

Nº	ITENS	QUANTIDADE	VALOR UNITÁRIO	VALOR TOTAL
1	BOLINHO BAUDUCCO CHOC DP 15 UN	5 DP	38,85	194,25
2	SUCO TIAL 200 ML	64 UN	1,89	120,96
3	BISCOITO PIT STOP MARILAN PCT 6UN	11 PCT	4,49	49,39
4	REFRIGERANTE KUAT 2L	6 UN	6,29	37,74
5	SUCO TIAL 1L	6 UN	5,49	32,94
TOTAL				435,28

27/01/2024

VALIDADE DA PROPOSTA: 3 DIAS.

64 276 918/0001-40
VERGILIO & FILHOS
SUPERMERCADO LTDA.
Av. Senador Levindo Coelho, n.º 400
B. Tirol - CEP 30662-290
BELO HORIZONTE - MG



REPÚBLICA FEDERATIVA DO BRASIL

CADASTRO NACIONAL DA PESSOA JURÍDICA

NÚMERO DE INSCRIÇÃO 64.276.918/0001-40 MATRIZ	COMPROVANTE DE INSCRIÇÃO E DE SITUAÇÃO CADASTRAL	DATA DE ABERTURA 21/09/1990
--	---	---------------------------------------

NOME EMPRESARIAL VERGILIO & FILHOS SUPERMERCADO LTDA
--

TÍTULO DO ESTABELECIMENTO (NOME DE FANTASIA) *****	PORTE DEMAIS
---	------------------------

CÓDIGO E DESCRIÇÃO DA ATIVIDADE ECONÔMICA PRINCIPAL 47.11-3-02 - Comércio varejista de mercadorias em geral, com predominância de produtos alimentícios - supermercados

CÓDIGO E DESCRIÇÃO DAS ATIVIDADES ECONÔMICAS SECUNDÁRIAS 47.21-1-02 - Padaria e confeitaria com predominância de revenda 47.22-9-01 - Comércio varejista de carnes - açougues 47.24-5-00 - Comércio varejista de hortifrutigranjeiros

CÓDIGO E DESCRIÇÃO DA NATUREZA JURÍDICA 206-2 - Sociedade Empresária Limitada

LOGRADOURO AV SENADOR LEVINDO COELHO	NÚMERO 400	COMPLEMENTO *****
--	----------------------	----------------------

CEP 30.662-290	BAIRRO/DISTRITO TIROL	MUNICÍPIO BELO HORIZONTE	UF MG
--------------------------	---------------------------------	------------------------------------	-----------------

ENDEREÇO ELETRÔNICO	TELEFONE (31) 3394-4570
---------------------	-----------------------------------

ENTE FEDERATIVO RESPONSÁVEL (EFR) *****
--

SITUAÇÃO CADASTRAL ATIVA	DATA DA SITUAÇÃO CADASTRAL 04/12/2004
------------------------------------	---

MOTIVO DE SITUAÇÃO CADASTRAL

SITUAÇÃO ESPECIAL *****	DATA DA SITUAÇÃO ESPECIAL *****
----------------------------	------------------------------------

Aprovado pela Instrução Normativa RFB nº 2.119, de 06 de dezembro de 2022.

Emitido no dia **05/02/2024** às **15:02:19** (data e hora de Brasília).

Página: 1/1



VAREJÃO DO GAGO LTDA
CNPJ: 01.017.188/0001-43
R RIO PARAPEBA, 668
RIACHO PEDRAS-2A.S
CONTAGEM - MG
CEP: 32.265-000
TELEFONE: (31) 3392-5082

Cliente: Associação de Apoio Social e Cultural Renascer CNPJ: 05.956.125/0001-03
Endereço: Rua Agripino de Lima, 181. Bairro: Inconfidentes
Cidade: Contagem Cep: 32.223-270
E-mail: assrenascer@gmail.com Fone: (31) 3363-8312

DATA: 27/01/2024

VALIDADE DA PROPOSTA: 3 DIAS.

ORÇAMENTO

Nº	ITENS	QUANTIDADE	VALOR UNITÁRIO	VALOR TOTAL
1	BOLINHO BAUDUCCO CHOC DP 15 UN	5 DP	41,70	208,50
2	SUCO TIAL 200 ML	64 UN	1,99	127,36
3	BISCOITO PIT STOP MARILAN FCT 6UN	11 PCT	4,65	51,15
4	REFRIGERANTE KUAT 2L	6 UN	7,69	46,14
5	SUCO TIAL 1L	6 UN	5,49	32,94
TOTAL				466,09

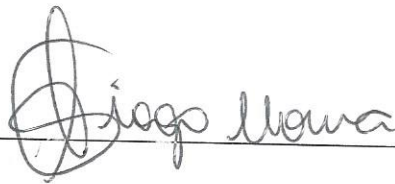
Diogo Moura

01.017.188/0001-43

VAREJÃO DO GAGO LTDA

Rua Rio Paraopeba, nº 668
P. Riacho Pedras-2a.s - CEP: 32265-000

CONTAGEM - MG





REPÚBLICA FEDERATIVA DO BRASIL

CADASTRO NACIONAL DA PESSOA JURÍDICA

NÚMERO DE INSCRIÇÃO 01.017.188/0001-43 MATRIZ	COMPROVANTE DE INSCRIÇÃO E DE SITUAÇÃO CADASTRAL	DATA DE ABERTURA 23/01/1996
--	---	---------------------------------------

NOME EMPRESARIAL VAREJAO DO GAGO LTDA

TÍTULO DO ESTABELECIMENTO (NOME DE FANTASIA) *****	PORTE DEMAIS
---	------------------------

CÓDIGO E DESCRIÇÃO DA ATIVIDADE ECONÔMICA PRINCIPAL 47.11-3-02 - Comércio varejista de mercadorias em geral, com predominância de produtos alimentícios - supermercados

CÓDIGO E DESCRIÇÃO DAS ATIVIDADES ECONÔMICAS SECUNDÁRIAS 46.39-7-01 - Comércio atacadista de produtos alimentícios em geral 47.21-1-02 - Padaria e confeitaria com predominância de revenda 47.22-9-01 - Comércio varejista de carnes - açougues 56.11-2-03 - Lanchonetes, casas de chá, de sucos e similares

CÓDIGO E DESCRIÇÃO DA NATUREZA JURÍDICA 206-2 - Sociedade Empresária Limitada

LOGRADOURO R RIO PARAPEBA	NÚMERO 668	COMPLEMENTO *****
-------------------------------------	----------------------	----------------------

CEP 32.265-000	BAIRRO/DISTRITO P.RIACHO PEDRAS-2A.S	MUNICÍPIO CONTAGEM	UF MG
--------------------------	--	------------------------------	-----------------

ENDEREÇO ELETRÔNICO MARCOS@CONSULFORTEBH.COM.BR	TELEFONE
---	----------

ENTE FEDERATIVO RESPONSÁVEL (EFR) *****
--

SITUAÇÃO CADASTRAL ATIVA	DATA DA SITUAÇÃO CADASTRAL 21/11/2003
------------------------------------	---

MOTIVO DE SITUAÇÃO CADASTRAL

SITUAÇÃO ESPECIAL *****	DATA DA SITUAÇÃO ESPECIAL *****
----------------------------	------------------------------------

Aprovado pela Instrução Normativa RFB nº 2.119, de 06 de dezembro de 2022.

Emitido no dia **05/02/2024** às **15:01:35** (data e hora de Brasília).

Página: 1/1



Associação Renascer <assrenascer@gmail.com>

Solicitação de lanche não perecível

2 mensagens

Proteção Especial Média Complexidade <dipemedia@gmail.com>
Para: Associação Renascer <assrenascer@gmail.com>

11 de janeiro de 2024 às 08:24

Prezadas, bom dia.

Segue anexo formulário referente a solicitação de lanche não perecível para a ação de mobilização e enfrentamento que ocorrerá no CREAS.

Data para liberação do lanche: Até o dia 30/01/2024

Horário: Parte da manhã

Equipamento solicitante: CREAS Ressaca

Gentileza acusar recebimento para melhor organização.

Atenciosamente,

--



Manoela Diniz

Auxiliar Administrativa
Diretora de Proteção Social
Especial de Média Complexidade
**Secretaria de Desenvolvimento
Social, Trabalho e Segurança
Alimentar**
R. Pr. Rossini Cândido, 10
Centro, Contagem
Tel: (31) 3913-2029 e (31) 3911-3036

Documentos Escaneados (4).pdf
379K

Associação Renascer <assrenascer@gmail.com>
Para: Proteção Especial Média Complexidade <dipemedia@gmail.com>

11 de janeiro de 2024 às 09:53

ACUSAMOS RECEBIMENTO DO PEDIDO.

Cordialmente,
Associação de Apoio Social e Cultural Renascer
+55 31 3363-8312

[Texto das mensagens anteriores oculto]



SECRETARIA MUNICIPAL DE DESENVOLVIMENTO SOCIAL,
TRABALHO E SEGURANÇA ALIMENTAR

TERCEIRO TERMO ADITIVO DO TERMO DE COLABORAÇÃO Nº 001/2021 - P.A. Nº
003/2021/SMDS

Rubrica 01 SERVIÇOS DE TERCEIROS	Serviço de manutenção e conservação de imóveis, máquinas e equipamentos, combustível para máquina de cortar grama, dentre outras necessidades relacionadas a pequenos reparos	
	Serviço de transporte com contratação de motorista e carro via cooperativa	
	Serviços Gráficos de Divulgação e Comunicação (Impressões, folder, cartaz, cartilha, busdoor, outdoor, etc) / Placas de Identificação para os CRAS e CREAS/ Produção de mídias e spots e publicidade digital.	
	Serviços de fotografia para documentos	
	Serviços de telefonia móvel e de internet	
	Aquisição de passagens intermunicipais e/ou interestaduais para usuários da Política de Assistência Social, objetivando retorno à cidade de origem (Benefício Eventual)	
Rubrica 02 MATERIAL DE CONSUMO	Material de escritório, como canetas, lápis, folhas, dentre outros e suprimentos de informática	
	Material de higiene e limpeza	
	Material pedagógico para oficinas, como sprays, tinta, telas, papel color plus, cartolina, papel craft, tinta sintética, caneta posca, dentre outros	
	Gêneros de alimentação e lanches	
	Uniforme, EPI (máscara, álcool gel 70%), crachá de identificação, coletes e blusas	
Solicitação	<input type="checkbox"/> SERVIÇOS DE TERCEIROS <input checked="" type="checkbox"/> MATERIAL DE CONSUMO	
Descrição:	Especificar/descrever: Rubrica 02. Considerando anexo III item 4, venho por meio deste solicitar os seguintes itens abaixo: - 06 sucos de 1L (sabores diversos); - 06 refrigerantes de 2L (sabores diversos).	Quantidade: Total de produtos solicitados: 12.
Justificativa	Solicitação de lanche não perecível para a ação de mobilização e enfrentamento que ocorrerá no CREAS dia 22/02/2024.	
Data da Solicitação: 11/01/2024	Autorização integrante da DIPE Média (assinatura legível): 	Equipamento (CRAS/CREAS/SAS): CREAS Ressaica



Associação Renascer <assrenascer@gmail.com>

Solicitação de lanche pedagógico

2 mensagens

Pedidos DIPSBAS <pedidosdipsbas@gmail.com>

2 de janeiro de 2024 às 12:57

Para: Associação de Apoio Cultural Renascer <assrenascer@gmail.com>

Boa tarde

À Associação Cultural Renascer

Prezada Senhora,

Conforme parceria celebrada por meio do Termo de Colaboração nº001/202,
segue pedido previsto na rubrica do anexo II Detalhamento de formação de
custo materiais de consumo item 2 Gêneros de Alimentação ou Lanches Pedagógicos, para
atendimento ao CRAS Nacional

Solicitamos por gentileza, a compra do item conforme anexo:

Estou à disposição para qualquer esclarecimento que fizerem necessários

Cordialmente,

Clayton Oliveira

 **Pedido Kit Lanche PAIF Fevereiro.PDF**
94K

Associação Renascer <assrenascer@gmail.com>

4 de janeiro de 2024 às 11:23

Para: Pedidos DIPSBAS <pedidosdipsbas@gmail.com>

ACUSAMOS RECEBIMENTO DO PEDIDO.

Cordialmente,

Associação de Apoio Social e Cultural Renascer**+55 31 3363-8312**

[Texto das mensagens anteriores oculto]



SECRETARIA MUNICIPAL DE DESENVOLVIMENTO SOCIAL, TRABALHO E SEGURANÇA ALIMENTAR

TERCEIRO TERMO ADITIVO DO TERMO DE COLABORAÇÃO Nº 001/2021 - P.A. Nº 003/2021/SMDS

Rubrica 01
SERVIÇOS DE TERCEIROS

- Serviço de manutenção e conservação de imóveis, máquinas e equipamentos, combustível para máquina de cortar grama, dentre outras necessidades relacionadas a pequenos reparos
- Serviço de transporte com contratação de motorista e carro via cooperativa
- Serviços Gráficos de Divulgação e Comunicação (Impressões, folder, cartaz, cartilha, busdoor, outdoor, etc) / Placas de Identificação para os CRAS e CREAS/ Produção de mídias e spots e publicidade digital.
- Serviços de fotografia para documentos
- Serviços de telefonia móvel e de internet
- Aquisição de passagens intermunicipais e/ou interestaduais para usuários da Política de Assistência Social, objetivando retorno à cidade de origem (Benefício Eventual)

Rubrica 02
MATERIAL DE CONSUMO

- Material de escritório, como canetas, lápis, folhas, dentre outros e suprimentos de informática
- Material de higiene e limpeza
- Material pedagógico para oficinas, como sprays, tinta, telas, papel color plus, cartolina, papel craft, tinta sintética, caneta posca, dentre outros
- Gêneros de alimentação e lanches
- Uniforme, EPI (máscara, álcool gel 70%), crachá de identificação, coletes e blusas

Solicitação

SERVIÇOS DE TERCEIROS
 MATERIAL DE CONSUMO

Descrição:

Especificar/descrever:	Quantidade
Kit lanche	46
Saquinhos para Kit Lanche	100
Copo descartável de 200ml c/ 100unid	2

Justificativa

Lanche para oficina no mês de fevereiro 2024.
Data da oficina 05/02/2024.

Data da Solicitação:
29/12/2023

Assinatura legível solicitante

Equipamento
(CRAS/CREAS/SAS)

Autorização gestor parceria

Assinatura

CRAS Data: 31/12/2023
RUA FERNANDES S. MARQUES, 111 - SÃO PAULO - SP
13.12.2023

Assinatura/data
(subsecretaria/
superintendente)

Orientações:

- OS CRAS/CREAS enviarão as solicitações para as diretorias, que posteriormente consolidarão em único pedido e direcionará a gestora do Termo.
- Nas solicitações de lanche colocar a finalidade: grupo, atividade comunitária.
- Serviço de manutenção e conservação de imóveis (apresentar justificativa), nestes pedidos a diretoria pode enviar, após análise, para a gestora do Termo, pois são pedidos que não têm a constância.

Delva



SECRETARIA MUNICIPAL DE DESENVOLVIMENTO SOCIAL,
TRABALHO E SEGURANÇA ALIMENTAR

TERCEIRO TERMO ADITIVO DO TERMO DE COLABORAÇÃO Nº 001/2021 - P.A. Nº
003/2021/SMDS

Rubrica 01 SERVIÇOS DE TERCEIROS	Serviço de manutenção e conservação de imóveis, máquinas e equipamentos, combustível para máquina de cortar grama, dentre outras necessidades relacionadas a pequenos reparos	
	Serviço de transporte com contratação de motorista e carro via cooperativa	
	Serviços Gráficos de Divulgação e Comunicação (Impressões, folder, cartaz, cartilha, busdoor, outdoor, etc) / Placas de Identificação para os CRAS e CREAS/ Produção de mídias e spots e publicidade digital.	
	Serviços de fotografia para documentos	
	Serviços de telefonia móvel e de internet	
	Aquisição de passagens intermunicipais e/ou interestaduais para usuários da Política de Assistência Social, objetivando retorno à cidade de origem (Benefício Eventual)	
Rubrica 02 MATERIAL DE CONSUMO	Material de escritório, como canetas, lápis, folhas, dentre outros e suprimentos de informática	
	Material de higiene e limpeza	
	Material pedagógico para oficinas, como sprays, tinta, telas, papel color plus, cartolina, papel craft, tinta sintética, caneta posca, dentre outros	
	Gêneros de alimentação e lanches	
	Uniforme, EPI (máscara, álcool gel 70%), crachá de identificação, coletes e blusas	
Solicitação	<input type="checkbox"/> SERVIÇOS DE TERCEIROS <input checked="" type="checkbox"/> MATERIAL DE CONSUMO	
Descrição:	Especificar/descrever:	Quantidade:
	Rubrica 02. Considerando anexo III item 4, venho por meio deste solicitar os seguintes itens abaixo: - 18 pct de biscoito salgado individual (sabor natural); - 16 bolinhos de chocolate; - 18 sucos de caixinha de 200 ml (sabores variados); - 18 saquinhos de celofane (35x24cm); - 01 pct de copo descartável de 200 ml.	Total de produtos solicitados: 71.
Justificativa	Solicitação de lanche não perecível para fins pedagógicos referente ao mês de fevereiro	

Delia

Data da Solicitação: 10/01/2024	Autorização integrante da DIPE Média (assinatura legível): <i>Ranelda Diniz</i>	Equipamento (CRAS/CREAS/SAS): CREAS Sede
---	---	--

Diniz

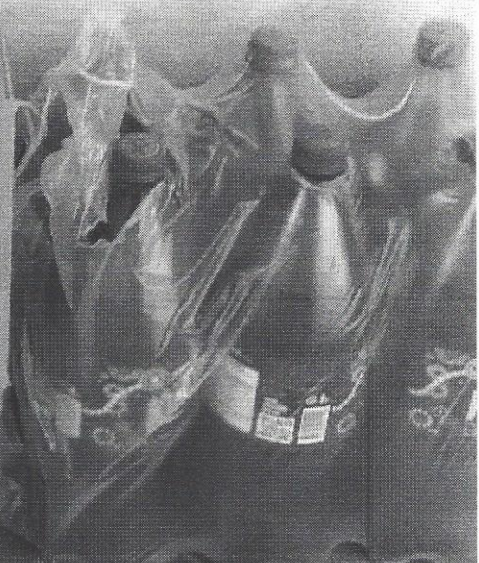

24 de jan de 2024 08:39:01

181 Rua Agripino de Lima Inconfidentes
Contagem Minas Gerais

Handwritten signature

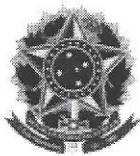

MINISTÉRIO DA FAZENDA
Secretaria da Receita Federal do Brasil
Procuradoria-Geral da Fazenda Nacional

CERTIDÃO NEGATIVA DE DÉBITOS RELATIVOS AOS TRIBUTOS FEDERAIS E À DÍVIDA ATIVA DA UNIÃO

Nome: 52.549.184 FILIPE DOS SANTOS DUTRA
CNPJ: 52.549.184/0001-47

Ressalvado o direito de a Fazenda Nacional cobrar e inscrever quaisquer dívidas de responsabilidade do sujeito passivo acima identificado que vierem a ser apuradas, é certificado que não constam pendências em seu nome, relativas a créditos tributários administrados pela Secretaria da Receita Federal do Brasil (RFB) e a inscrições em Dívida Ativa da União (DAU) junto à Procuradoria-Geral da Fazenda Nacional (PGFN).

Esta certidão é válida para o estabelecimento matriz e suas filiais e, no caso de ente federativo, para todos os órgãos e fundos públicos da administração direta a ele vinculados. Refere-se à situação do sujeito passivo no âmbito da RFB e da PGFN e abrange inclusive as contribuições sociais previstas nas alíneas 'a' a 'd' do parágrafo único do art. 11 da Lei nº 8.212, de 24 de julho de 1991.

A aceitação desta certidão está condicionada à verificação de sua autenticidade na Internet, nos endereços <<http://rfb.gov.br>> ou <<http://www.pgfn.gov.br>>.

Certidão emitida gratuitamente com base na Portaria Conjunta RFB/PGFN nº 1.751, de 2/10/2014.

Emitida às 09:13:48 do dia 30/10/2023 <hora e data de Brasília>.

Válida até 27/04/2024.

Código de controle da certidão: **CDF9.0C9B.3AB5.D7BA**

Qualquer rasura ou emenda invalidará este documento.

Silva

SECRETARIA DE ESTADO DE FAZENDA DE MINAS GERAIS
CERTIDÃO DE DÉBITOS TRIBUTÁRIOS
Negativa

 CERTIDÃO EMITIDA EM:
05/02/2024

 CERTIDÃO VALIDA ATÉ:
05/05/2024

NOME/NOME EMPRESARIAL: 52.549.184 FILIPE DOS SANTOS DUTRA

INSCRIÇÃO ESTADUAL: 004738012.00-00

CNPJ/CPF: 52.549.184/0001-47

SITUAÇÃO: Ativo

LOGRADOURO: R DORINATO LIMA

NÚMERO: 415

COMPLEMENTO: APT 201;SALA 01,

BAIRRO: INDUSTRIAL

CEP: 32223160

DISTRITO/POVOADO:

MUNICÍPIO: CONTAGEM

UF: MG

Ressalvado o direito de a Fazenda Pública Estadual cobrar e inscrever quaisquer dívidas de responsabilidade do sujeito passivo acima identificado que vierem a ser apuradas, é certificado que:

1. Não constam débitos relativos a tributos administrados pela Fazenda Pública Estadual e/ou Advocacia Geral do Estado;

2. No caso de utilização para lavratura de escritura pública ou registro de formal de partilha, de carta de adjudicação expedida em autos de inventário ou de arrolamento, de sentença em ação de separação judicial, divórcio, ou de partilha de bens na união estável e de escritura pública de doação de bens imóveis, esta certidão somente terá validade se acompanhada da Certidão de Pagamento / Desoneração do ITCD, prevista no artigo 39 do Decreto 43.981/2005.

Certidão válida para todos os estabelecimentos da empresa, alcançando débitos tributários do sujeito passivo em Fase Administrativa ou inscritos em Dívida Ativa.

IDENTIFICAÇÃO

NÚMERO DO PTA

DESCRIÇÃO

A autenticidade desta certidão deverá ser confirmada no sítio da Secretaria de Estado de Fazenda de Minas Gerais em www.fazenda.mg.gov.br => certidão de débitos tributários => certificar documentos

CÓDIGO DE CONTROLE DE CERTIDÃO:2024000732481156



CERTIDÃO NEGATIVA DE DÉBITOS MUNICIPAIS

Nome: 52.549.184 FILIPE DOS SANTOS DUTRA

CPF/CNPJ nº: 52.549.184/0001-47

Ressalvado o direito da Fazenda Municipal de cobrar e inscrever dividas de responsabilidade do sujeito passivo acima identificado que vierem a ser apuradas, é **certificado** que não constam pendências em seu nome relativas a tributos administrados pela Secretaria Municipal Adjunta da Receita e a inscrições em Dívida Ativa junto à Procuradoria da Fazenda Municipal.

A aceitação desta certidão está condicionada à verificação de sua autenticidade na Internet, no endereço: <http://receita.contagem.mg.gov.br>

Dados de emissão da certidão

Número da certidão.....: 22278
Data de emissão: 05/02/2024
Data de validade: 05/05/2024
Controle de autenticidade : 608885886608885

Observações:

1. A quitação de tributos devidos mensalmente e declarados na Declaração Anual de Simples Nacional (DASN) e no Programa Gerador do Documento de Arrecadação do Simples Nacional (PGDAS-D) pelos contribuintes optantes pelo Simples Nacional deverá ser comprovada mediante apresentação da Certidão Conjunta Negativa de Débitos relativos a Tributos Federais e à Dívida Ativa da União.

2. A quitação do ITBI nos casos de transmissão onerosa de bens imóveis ou de direitos sobre estes deverá ser comprovada através da apresentação da Certidão específica para comprovação da quitação do imposto.

Certidão emitida gratuitamente através da internet no endereço: <http://receita.contagem.mg.gov.br>

Atenção: qualquer rasura ou emenda invalidará este documento.



Associação Renascer <assrenascer@gmail.com>

Solicitação de lanche não perecível

2 mensagens

Proteção Especial Média Complexidade <dipemedia@gmail.com>
Para: Associação Renascer <assrenascer@gmail.com>

10 de janeiro de 2024 às 14:06

Prezadas, boa tarde.

Segue anexo formulário referente a solicitação de lanche não perecível para fins pedagógicos referente ao mês de fevereiro.

Data para liberação do lanche: Até o dia 30/01/2024**Horário:** Parte da manhã**Equipamento solicitante:** CREAS Sede

Gentileza acusar recebimento para melhor organização.

Atenciosamente,

--

**Manoela Diniz**Auxiliar Administrativa
Diretora de Proteção Social
Especial de Média Complexidade
**Secretaria de Desenvolvimento
Social, Trabalho e Segurança
Alimentar**
R. Pr. Rossini Cândido, 10
Centro, Contagem
Tel: (31) 3913-2029 e (31) 3911-3036 SECRETARIA MUNICIPAL DE DESENVOLVIMENTO SOCIAL.pdf
435K**Associação Renascer** <assrenascer@gmail.com>
Para: Proteção Especial Média Complexidade <dipemedia@gmail.com>

11 de janeiro de 2024 às 09:42

ACUSAMOS RECEBIMENTO DO PEDIDO.

Cordialmente,
Associação de Apoio Social e Cultural Renascer
+55 31 3363-8312

[Texto das mensagens anteriores oculto]