

**Comprovante de Pagamento de Boleto**

Via Internet Banking CAIXA

Banco Receptor:	CAIXA ECONÔMICA FEDERAL
Pagador Final / Efetivo	
CPF/CNPJ:	05.956.125/0001-03
Nome:	ASSOCIACAO DE APOIO SOCIAL E CU
Conta de débito:	1639 003 00005826-4

Representação numérica do código de barras:	34191.09297 57540.022936 80145.580009 6 96350002431176
Instituição Emissora - Nome do Banco:	ITAU UNIBANCO S.A.
Código do Banco:	341
Código do ISPB:	60701190
Beneficiário original / Cedente	
Nome Fantasia:	SODEXO PASS BRASIL SERV.COM.SA
Nome/Razão Social:	SODEXO PASS BRASIL SERV.COM.SA
CPF/CNPJ:	69.034.668/0001-56
Pagador Sacado	
Nome/Razão Social:	ASSOCIACAO DE APOIO SOCIAL E C
CPF/CNPJ:	05.956.125/0001-03
Pagador Final - Correntista	
Nome/Razão Social:	ASSOCIACAO DE APOIO SOCIAL E CU
CPF/CNPJ:	05.956.125/0001-03

Data do Vencimento:	23/02/2024
Data de Efetivação / Agendamento:	25/01/2024
Valor Nominal do Boleto:	24.311,76
Juros (R\$):	0,00
IOF (R\$):	0,00
Multa (R\$):	0,00
Desconto (R\$):	0,00
Abatimento (R\$):	0,00
Valor Calculado (R\$):	24.311,76
Valor Pago (R\$):	24.311,76
Identificação do Pagamento:	SODEXO

Data/hora da operação:	25/01/2024 08:48:42
-------------------------------	---------------------

Código da operação:	025034770
Chave de segurança:	MJSK5U3QN66SSH1U

Operação realizada com sucesso conforme as informações fornecidas pelo cliente.

SAC CAIXA: 0800 726 0101
Pessoas com deficiência auditiva: 0800 726 2492
Ouvidoria: 0800 725 7474
Alô CAIXA: 0800 104 0104

Banco Itaú SA [341-7]**Recibo do Sacado**

Cedente SODEXO PASS DO BRASIL SERV. E COM. S.A	Agência/Código do Cedente 2938/01455-8	Data do Documento 24/01/2024	Vencimento 23/02/2024
Sacado ASSOCIACAO DE APOIO SOCIAL E CULTURAL R	Nosso Número 109/29575400-2	N.º do Documento 24/34065881	Valor do documento 24.311,76

Referência

Aquisição efetuada através do Pluxee Brasil para Clientes.
Estabelecimento: SODEXO PASS DO BRASIL SERV. E COM. S.A CNPJ: 69.034.668/0001-56 AV. DRA RUTH CARDOSO, 7221, CJ 801/901 BL A - 8/9 AND-ED BIRMANN21, PINHEIROS, SAO PAULO SP, CEP 05425-902 / Pedido Referência: 24/34065881

Autenticação Mecânica

Banco Itaú SA [341-7]**34191.09297 57540.022936 80145.580009 6 96350002431176**

Local de Pagamento ATÉ O VENCIMENTO PAGUE PREFERENCIALMENTE NO ITAÚ					Vencimento 23/02/2024
Cedente SODEXO PASS DO BRASIL SERV. E COM. S.A					Agência/Código do Cedente 2938/01455-8
Data do Documento 24/01/2024	N.º do Documento 24/34065881	Espécie Doc. DM	Aceite N	Data de Processamento 24/01/2024	Nosso Número 109/29575400-2
Uso do Banco	Carteira 109	Espécie R\$	Quantidade	Valor	(-) Valor do documento 24.311,76
Instruções (Todas as informações deste bloqueto são de exclusiva responsabilidade do Cedente)					(-) Descontos/Abatimento
Sr. Caixa : Não receber após 30 dias da data de processamento. Não receber valor inferior ao valor facial deste boleto sem autorização do cedente.					
Sr. Cliente: O pedido somente será processado após a confirmação do pagamento. A utilização deste boleto é obrigatória para a adequada confirmação do pagamento. Depósito na conta corrente sem a devida autorização do cedente, não garante a quitação do débito. Após 30 dias da data de processamento o pedido será cancelado, sendo necessário gerar novo pedido e novo boleto.					(+) Mora/Multa
O pedido será liberado somente após a identificação do pagamento (independente do vencimento apresentado no boleto), e a disponibilização do Crédito e Entrega dos Cartões (ou vouchers VT se existentes) seguirão o prazo informado para cada produto do pedido no PedeFácil.					
Este boleto pode ser pago a qualquer momento entre sua emissão e seu vencimento.					(=) Valor Cobrado
Sacado ASSOCIACAO DE APOIO SOCIAL E CULTURAL R R R AGRIPINO DE LIMA, 181 LOJA01 CEP:32223-270 CONTAGEM - MG CNPJ:05.956.125/0001-03					
Sacador/Avalista SODEXO PASS DO BRASIL SERV. E COM. S.A CNPJ:69.034.668/0001-56 AV. DRA RUTH CARDOSO, 7221, CJ 801/901 BL A - 8/9 AND-ED BIRMANN21, PINHEIROS, SAO PAULO SP, CEP 05425-902					Código de Baixa:

Autenticação Mecânica / FICHA DE COMPENSAÇÃO





PREFEITURA DO MUNICÍPIO DE SÃO PAULO
SECRETARIA MUNICIPAL DA FAZENDA

NOTA FISCAL ELETRÔNICA DE SERVIÇOS - NFS-e

RPS Nº 956830 Série 4V, emitido em 26/01/2024

20240129u69034668000156

Número da Nota

01595273

Data e Hora de Emissão

26/01/2024 19:09:33

Código de Verificação

EFUG-NFEC

PRESTADOR DE SERVIÇOS



CPF/CNPJ: **69.034.668/0001-56**

Inscrição Municipal: **7.718.411-4**

Nome/Razão Social: **SODEXO PASS DO BRASIL SERVICOS E COMERCIO S.A.**

Endereço: **AV DRA RUTH CARDOSO 7221, CONJ 801 E 901 - PINHEIROS - CEP: 05425-902**

Município: **São Paulo**

UF: **SP**

TOMADOR DE SERVIÇOS

Nome/Razão Social: **ASSOCIACAO DE APOIO SOCIAL E CULTUR**

CPF/CNPJ: **05.956.125/0001-03**

Inscrição Municipal: **----**

Endereço: **I R AGRIPINO DE LIMA 181, LOJA01 - INCONFIDENTES - CEP: 32223-270**

Município: **Contagem**

UF: **MG**

E-mail: **ASSRENASCER@GMAIL.COM**

INTERMEDIÁRIO DE SERVIÇOS

CPF/CNPJ: **----**

Nome/Razão Social: **----**

DISCRIMINAÇÃO DOS SERVIÇOS

102 REFEIÇÃO EMV 24311.76

TAR COBRANCA 0.00 \ TX EMISSAO CARTAO 0.00 \ TX ADM SERV 0.00 \ TX ENTREGA 0.00

IRRF RECOLHIMENTO EFETUADO PELO EMITENTE CONF. IN/SRF 153/87 R\$0.00

SERVIÇO ENQUADRADO COMO ADMINISTRAÇÃO DE CONVÊNIO

Entr/Cred 26/01/2024

TERMO DE COLABORAÇÃO 001/2021 Nro Pedido.: 34065881/24

ESSA NOTA FISCAL NÃO DEVE SER CONTABILIZADA PARA OS EFEITOS DA LEGISLAÇÃO DO PAT

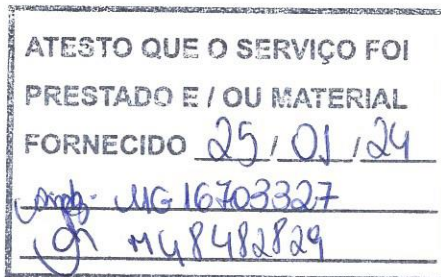

VALOR TOTAL DO SERVIÇO = R\$ 0,00

VALOR TOTAL RECEBIDO = R\$ 24.311,76

INSS (R\$)	IRRF (R\$)	CSLL (R\$)	COFINS (R\$)	PIS/PASEP (R\$)
-	-	-	-	-

Código do Serviço

03205 - Fornecimento e administração de vales-refeição, vales-alimentação, vales-transporte e similares

Valor Total das Deduções (R\$)	Base de Cálculo (R\$)	Alíquota (%)	Valor do ISS (R\$)	Crédito (R\$)
0,00	0,00	2,00%	0,00	0,00

Município da Prestação do Serviço

Número Inscrição da Obra

Valor Aproximado dos Tributos / Fonte

OUTRAS INFORMAÇÕES

(1) Esta NFS-e foi emitida com respaldo na Lei nº 14.097/2005; (2) Esta NFS-e substitui o RPS Nº 956830 Série 4V, emitido em 26/01/2024;



CNPJ: 05.956.125/0001-03

NOTAS EXPLICATIVAS

Contagem, 07 de fevereiro de 2024.

Referente ao processo de pagamento que gerou a **Nota Fiscal NFE Nº 01595273**, no valor de **R\$ 24.311,76**, da empresa Sodexo Pass do Brasil Serviços e Comércio S.A, inscrita no CNPJ sob o número 69.034.668/0001-56, informamos que:

De acordo com o Plano de Trabalho do Termo de Colaboração 001/2021, esta despesa é prevista e permitida no ANEXO I - DETALHAMENTO DA FORMAÇÃO DO CUSTO DE PESSOAL (ENCARGOS SOCIAIS E BENEFÍCIOS) – Vale Alimentação.

Ao realizarmos o processo de cotação orçamentária, obtivemos os orçamentos de três empresas (Sodexo, VR Benefícios e Ticket).

Entre as três empresas optamos pela Sodexo, pois embora sua cotação apresente um valor de R\$ 10,00 a mais que as outras duas empresas, ela se mostrou mais vantajosa. Pois para contratar os serviços da VR Benefícios e da Ticket, seria necessário um contrato de no mínimo 12 meses, que impactaria em multa caso fosse rescindido antes do prazo. Já a Sodexo, não exige esse tipo de contrato, pois a contratação dos serviços funciona como cartões pré pagos, não sendo necessário nem a adesão ou assinatura de contratos.

Essa diferença de R\$ 10,00 a mais que a Sodexo apresentou em sua cotação se refere à taxa de emissão e entrega de novos cartões. Desta forma, por ter optado pela Sodexo pelas explicações supracitadas, a Associação Renascer, sempre que essas taxas de emissão e entrega de cartões forem cobradas nas notas, fará o depósito referente a tal valor para a conta da parceria.



CNPJ: 05.956.125/0001-03

Informamos, também que as cotações orçamentárias foram obtidas antes de realizarmos o processo de adesão aos serviços da empresa SODEXO e, portanto, essas são as cotações que serão apresentadas durante todo o período em que continuarmos utilizando os serviços dessa empresa. Esclarecemos ainda, que conforme mencionamos acima, a adesão aos serviços da SODEXO funciona como um "Serviço de Cartões Pré Pagos", portanto não é realizada a assinatura de nenhum tipo de contrato.

A handwritten signature in blue ink, consisting of several loops and a long horizontal stroke at the bottom.

RESUMO DO PEDIDO

PRODUTO	QTDE BENEFICIÁRIOS	VALOR TOTAL	VALOR DAS TAXAS	QTDE CARTÕES 1ª VIA	QTDE CARTÕES 2ª VIA	DATA AGENDADA CREDITO	DATA ESTIMADA DA ENTREGA
Cartão Único*	102	R\$ 24.311,76	R\$ 0,00	102	0		31/01/2024
Refeição	102	R\$ 24.311,76				25/01/2024	
TOTAL DOS PRODUTOS	102	R\$ 24.311,76	R\$ 0,00	102	0		

(*) O produto Cartão Único é composto pelos serviços Alimentação e Refeição.

(*) O prazo de disponibilização de crédito/entrega dos serviços solicitados na modalidade de pagamento pré-pago está vinculado a constatação do pagamento e, na modalidade pós-pago, está vinculado ao processamento do pedido.

TOTAL GERAL POR BENEFICIÁRIO

MATRÍCULA	BENEFICIÁRIO	CPF	REFEIÇÃO
CRAS 01	ADRIANA FATIMA BARROS	924.659.786-91	R\$ 253,88
CRAS 02	ALAIDE TUANETE DE ANDRADE	028.631.356-19	R\$ 253,88
CRAS 03	ALINE DE CASTRO SILVA	125.422.546-30	R\$ 253,88
CRAS 121	AMANDA LETICIA GOMES DE OLIVEIRA	125.038.506-77	R\$ 253,88
CRAS 88	ANA CARLA PEREIRA SOARES	123.166.306-50	R\$ 190,52
CRAS 05	ANA PAULA BARBOSA DE SOUSA	082.972.566-00	R\$ 253,88
CRAS 89	ANA PAULA GATTI	035.993.066-21	R\$ 190,52
CRAS 127	ANDREZA STEFANI DO CARMO FRAGA SARNAGLIA	058.274.976-06	R\$ 190,52
CRAS 06	ANGELA MARIA FEHLBERG	596.426.966-49	R\$ 253,88
CRAS 07	ANNY HELIZE SCHNEIDER DE SOUZA	126.423.736-73	R\$ 253,88
CRAS 10	BARBARA CRISTINE CALDEIRA DOS SANTOS	087.094.826-10	R\$ 253,88
CRAS 11	BEATRIZ OLIVEIRA LEAL	111.528.236-04	R\$ 253,88
CRAS 14	CAMILA KELLY OLIVEIRA DE SOUZA	076.502.176-55	R\$ 253,88
CRAS 15	CARLIANE BATISTA RAMOS DE FREITAS	694.623.486-34	R\$ 253,88
CRAS 122	CLAYTON DE OLIVEIRA DA SILVA	014.344.486-73	R\$ 253,88
CRAS 20	DANIELE PRATES PACHECO	113.673.136-94	R\$ 253,88
CRAS 90	DAYANE APARECIDA DINIZ MATOS	093.373.866-26	R\$ 190,52
CRAS 22	EDIANA PEREIRA MOREIRA	016.521.016-83	R\$ 253,88
CRAS 91	EDIRLENE BARBOSA PACHECO BRAGA	013.824.966-05	R\$ 190,52
CRAS 23	EDJANE MIRANDA DE ALMEIDA VENANCIO	054.015.766-09	R\$ 253,88
CRAS 24	ELAINE CRISTINA FERREIRA MACHADO	047.062.706-93	R\$ 253,88
CRAS 128	ELAINE FABIANE SODRE DE SOUZA ROCHA	064.469.696-60	R\$ 190,52
CRAS 118	ELIANE GERALDA DE OLIVEIRA DIAS	038.855.386-36	R\$ 253,88
CRAS 116	EMILIA DE ANDRADE REGIANE GUERRA	919.460.186-00	R\$ 253,88
CRAS 25	ERICA REGINA BARBOSA MARTINS	042.522.776-63	R\$ 253,88
CRAS 92	FABIANA GANDINI LISBOA RIBEIRO DINIZ	031.997.816-83	R\$ 190,52
CRAS 26	FABRICIO PRESLEY FERREIRA	064.321.456-94	R\$ 253,88
CRAS 27	FABRICIO SILVERIO	064.953.516-23	R\$ 253,88
CRAS 28	FERNANDA KAROLLINA FERREIRA GUEDES	142.174.866-50	R\$ 253,88

CRAS 93	FERNANDA NHAIRA COSTA	116.924.376-23	R\$ 190,52
CRAS 133	FRANCISCO DE CARVALHO GONZAGA	299.864.276-49	R\$ 253,88
CRAS 87	GABRIELA TABORDA DE PAULA OLIVEIRA	152.720.156-22	R\$ 253,88
CRAS 32	GESSICA LIMEIRA SOARES	126.071.596-52	R\$ 253,88
CRAS 34	GIULIA MELO FEDERICI	117.328.966-66	R\$ 253,88
CRAS 94	GLENDA TANIZE ALVES CASAES	081.289.476-64	R\$ 253,88
CRAS 126	GRECIA MARTINS FERREIRA	091.843.466-12	R\$ 190,52
CRAS 95	IRISVANIA ANA DE CRISTO SENA	658.548.616-15	R\$ 190,52
CRAS 37	IZABEL MARIA DE ARAUJO BENTO	264.584.408-12	R\$ 253,88
CRAS 38	JACQUELINE RODRIGUES DA SILVA CARDOSO	692.320.401-15	R\$ 253,88
CRAS 96	JOSE CANDIDO RODRIGUES NETO	793.056.526-20	R\$ 190,52
CRAS 40	JOSY CRISTINA GOMES CORREIA	012.812.976-07	R\$ 253,88
CRAS 125	KENIA CARVALHO DINIZ	013.416.136-07	R\$ 190,52
CRAS 97	LAIDE JULIA DE OLIVEIRA CERUTTI	811.451.526-00	R\$ 190,52
CRAS 42	LEANDRO SANTIAGO DE CASTRO	115.964.546-95	R\$ 253,88
CRAS 44	LIDIANE CARLA LIMA	059.638.456-45	R\$ 253,88
CRAS 45	LIDIANE CONCEICAO GOMES	065.756.666-71	R\$ 253,88
CRAS 112	LUCIANA MARA DE JESUS SANTOS	051.976.066-22	R\$ 253,88
CRAS 46	LUCIANE SIMPLICIO SILVA	059.599.786-44	R\$ 253,88
CRAS 110	LUIZA CARDOSO DINIZ PINTO	127.828.056-14	R\$ 253,88
CRAS 123	MANOELA LORRANE SANTOS DINIZ	098.696.456-58	R\$ 253,88
CRAS 84	MARCIA REGINA DO NASCIMENTO	659.720.906-00	R\$ 253,88
CRAS 49	MARCIRENE VIEIRA MARTINS	015.892.366-96	R\$ 253,88
CRAS 51	MARIA APARECIDA DE OLIVEIRA VENTURA	087.894.146-08	R\$ 253,88
CRAS 52	MARIA CELIA NETA	326.172.916-34	R\$ 253,88
CRAS 98	MARIA CRISTINA SILVA ALVES CAMPOS	285.474.138-20	R\$ 190,52
CRAS 53	MARIANA NEVES AVELINO	128.837.846-71	R\$ 253,88
CRAS 109	MARIELE CRISTINA ALVARENGA BRAZ	075.057.136-55	R\$ 253,88
CRAS 99	MARINHA RABELO RIBEIRO ESPOSITO	040.564.806-56	R\$ 190,52
CRAS 54	MARLENE MALAQUIAS RAMOS	519.022.496-15	R\$ 253,88
CRAS 113	MERCIA CRISTINA CASSIMIRO GONCALVES	990.566.156-53	R\$ 190,52
CRAS 100	MICHELE DE ALMEIDA GUALBERTO	044.629.156-89	R\$ 190,52
CRAS 101	MICHELE FERREIRA GONCALVES	063.019.476-90	R\$ 190,52
CRAS 129	NATHALY CAROLINE DE SOUZA MOURA	019.353.796-66	R\$ 253,88
CRAS 102	NEILA MARALISE MEIRELES	061.346.566-07	R\$ 190,52
CRAS 56	NITHIELLE GUIMARAES BENFICA	029.932.456-78	R\$ 253,88
CRAS 57	ODAIR JOSE CAMARA EDMUNDO	122.777.396-00	R\$ 253,88
CRAS 58	PATRICIA CRISTINA MARQUES OLIVEIRA	968.839.106-97	R\$ 253,88
CRAS 59	PATRICIA LARA MEDEIROS	035.745.386-77	R\$ 253,88
CRAS 130	PATRICK GIOVANNI TAVARES	111.514.826-50	R\$ 253,88
CRAS 60	PIERRE RAHLINS VERTUS	704.881.012-20	R\$ 253,88
CRAS 61	POLLIANA DUARTE VAZ DOS REIS	083.393.156-33	R\$ 253,88

CRAS 62	RAFAELA RODRIGUES FERREIRA GALDINO	092.335.416-65	R\$ 253,88
CRAS 115	REGIANE APARECIDA DE SOUZA	808.489.906-88	R\$ 253,88
CRAS 108	REGIANE DA SILVA LEAL ALMEIDA	015.366.696-01	R\$ 253,88
CRAS 103	RENATA KENYA CARDOSO	970.776.156-34	R\$ 190,52
CRAS 85	ROBERT MORUBIXABA DE OLIVEIRA	014.730.896-89	R\$ 253,88
CRAS 119	ROBSON GONCALVES	104.230.656-70	R\$ 253,88
CRAS 65	ROSANGELA APARECIDA BARCELOS SILVEIRA	707.192.176-87	R\$ 253,88
CRAS 66	ROSELI GOMES DOS SANTOS	068.381.886-43	R\$ 253,88
CRAS 120	ROSEMARY FERNANDES TEODORO	952.763.866-68	R\$ 253,88
CRAS 67	ROSERIS MARIA RITA DE CASSIA PRADO	564.120.966-04	R\$ 253,88
CRAS 114	ROSILAINÉ PINTO DE SENA FIGUEIREDO	050.561.816-84	R\$ 190,52
CRAS 104	ROSILEY CRISTINA GUIMARAES SILVA	006.985.016-08	R\$ 190,52
CRAS 83	SARAH FERREIRA DE PAULA BATISTA	140.200.836-81	R\$ 253,88
CRAS 68	SHIRLEY MARCIA JAFFRA LIMA	793.192.626-91	R\$ 253,88
CRAS 105	SIMONE MARIA COELHO	767.939.586-15	R\$ 190,52
CRAS 69	SORAYA CHAVES DOS SANTOS SOUSA	031.508.086-85	R\$ 253,88
CRAS 70	STEFANY DOS SANTOS LOURENCO	099.990.256-33	R\$ 253,88
CRAS 71	STELA GOMES E SILVA	081.682.636-69	R\$ 253,88
CRAS 72	VALDEIR COSTA	063.838.026-07	R\$ 253,88
CRAS 117	VALERIA MARQUES DA SILVA	693.173.566-72	R\$ 253,88
CRAS 73	VANESSA ANGELA DE JESUS	045.780.286-31	R\$ 253,88
CRAS 124	VANESSA CARDOSO MURTA DE SOUZA	038.250.896-30	R\$ 253,88
CRAS 75	VANESSA FARIA CUNHA	665.390.996-49	R\$ 253,88
CRAS 76	VANIA CANDIDA CUNHA	992.627.386-68	R\$ 253,88
CRAS 106	VANIA LUCIA MATIAS CARVALHO	055.716.296-30	R\$ 190,52
CRAS 77	VANIA LUIZ MAGALHAES	060.065.476-19	R\$ 253,88
CRAS 78	VITORIA DE SOUZA PAULA	135.600.996-41	R\$ 253,88
CRAS 107	VIVIANE APARECIDA SILVA	059.405.666-77	R\$ 190,52
CRAS 79	WAGNER LUIZ DE ASSIS	823.821.746-68	R\$ 253,88
CRAS 80	WALDINEY BARBOSA DA SILVA	326.310.812-34	R\$ 253,88
CRAS 134	WESTERLITO MARTIRIANO MOREIRA	956.131.456-87	R\$ 253,88
	SUBTOTAL		R\$ 24.311,76

TAXAS APLICADAS NO PEDIDO

TAXA	REFEIÇÃO		VALOR TOTAL APLICADO
	VALOR UNITÁRIO	QTDE	
GESTAO DE COBRANCA	R\$ 0,00	0	R\$ 0,00
TAXA DE ADMINISTRACAO DE SERVIÇO	R\$ 0,00	0	R\$ 0,00
TAXA DE EMISSAO DE CARTAO	R\$ 0,00	0	R\$ 0,00
TAXA DE ENTREGA	R\$ 10,00	0	R\$ 0,00

TOTAL 0 R\$ 0,00



Associação Renascer <assrenascer@gmail.com>

A/C de Aline - Proposta Comercial Sodexo p/ Associação de Apoio Social e Cultural Renascer (CRAS CREAS)

1 mensagem

priscila.conceicao@sdxatendimento.com.br <priscila.conceicao@sdxatendimento.com.br>
Para: Associação Renascer <assrenascer@gmail.com>

16 de novembro de 2022 16:14

Olá, boa tarde!

Meu nome é Priscila, sou consultora de vendas da empresa Sodexo e vou apresentar uma proposta com benefícios para a sua empresa.

Aliás, você sabia que a Sodexo ajuda milhares de empresas pelo mundo a possuírem uma ótima cultura organizacional? Os benefícios possuem o poder de tornar a sua empresa um lugar melhor para se trabalhar e, com isso, manter os colaboradores motivados e atrair os melhores profissionais do mercado.

Aqui na Sodexo nós trabalhamos com o Vale Alimentação, Refeição, Transporte e Combustível, com esses benefícios, você garante:

- **Sua empresa aderente a legislação brasileira:** Vale destacar que o PAT proíbe o pagamento dos benefícios em dinheiro, pois o fim que é destinado ao benefício, a alimentação, pode não ser alcançado.
- **Economia em armazenamento e logística:** Oferecer o Vale Alimentação fará sua empresa economizar com logística e armazenamento desses produtos, além dá liberdade de escolha para o seu colaborador na compra dos produtos de preferência.
- **Ampla rede de aceitação:** A Sodexo atua em mais de 505 mil estabelecimentos por todo o Brasil. Atuando em até 70% do Mercado Público (credenciadas como Caixa Econômica Federal, Correios, etc.).
- **Facilidade para os funcionários:** todas as informações sobre o Cartão Sodexo através do aplicativo, consultar saldo, extrato, recuperar ou trocar a senha. Além disso, consultar os lugares mais próximos onde pode usar os cartões.
- **Economia nos encargos:** O valor do benefício pago aos trabalhadores é isento de encargos sociais (FGTS e INSS) e as empresas optante pela tributação com base no lucro real, podem reduzir em até 4% sobre o imposto de renda devido.
- **Atendimento exclusivo:** A empresa terá uma central exclusiva com consultores especializados para atendê-los 24 horas.

Além de todas as vantagens que o funcionário tem por possuir o cartão Sodexo. Confira no Anexo!

Abaixo, segue condições comerciais do Benefício Cartão Flex:



- Taxas fixas permanentes para aquisições dentro da campanha vigente.
- Modalidade: Pré-pago, não tem fidelidade.
- Proposta válida para 11/2022.

BENEFÍCIO	TAXA DE ICMST	TAXA DE EMISSÃO	TAXA DE REJUVIA	TAXA DE FRETE	VALOR MENSAL POR FUNCIONÁRIO	QUANTIDADE	VALOR TOTAL DO BENEFÍCIO
ALIMENTAÇÃO-REFEIÇÃO	0%	R\$ 0,00	R\$ 10,00	R\$ 10,00	R\$ 239,58	89	R\$ 21.322,62

E aí, o que achou dos benefícios que sua empresa pode ter ao fornecer aos seus colaboradores?

<https://mail.google.com/mail/u/0/?ik=ea8eac7c94&view=pt&search=all&permthid=thread-f%3A1749681252984575894&siml=msg-f%3A1749681252984575894>

1/3

24/11/2022 09:55

Gmail - A/C de Aline - Proposta Comercial Sodexo p/ Associação de Apoio Social e Cultural Renascer (CRAS CREAS)

Razão Social e CNPJ da empresa: ASSOCIAÇÃO DE APOIO SOCIAL E CULTURAL RENASCIER/ 05.956.125/0001-03
ENDEREÇO: RUA AGRIPINO DE LIMA, 181, BAIRRO: INCONFIDENTES, CIDADE: CONTAGEM, CEP: 32.223-270
Telefone para suporte (WhatsApp): (31) 3363-8312 Associação Renascer
E-mail para acesso: assrenascer@gmail.com
E-mail para envio de NF: assrenascer@gmail.com
Quantidade de cartões: 89
Benefício: Aux Alimentação (cartão flex)
Valor médio da recarga: R\$ 21.322,62

Se surgir qualquer dúvida, eu fico inteiramente à disposição através deste mesmo e-mail de contato.

Atenciosamente,

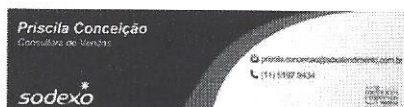

2 anexos

image001.png
6K

<https://mail.google.com/mail/u/0/?ik=ea8eac7c94&view=pt&search=all&permthid=thread-f%3A1749681252984575894&siml=msg-f%3A1749681252984575894>

2/3



Alimentação-Refeição.pdf
854K

<https://mail.google.com/mail/u/0/?ik=ea8eac7c94&view=pt&search=all&permthid=thread-f%3A1749681252984575894&simpl=msg-f%3A1749681252984575894>

A handwritten signature in blue ink, consisting of a stylized, cursive letter 'S' or 'J'.

CONHEÇA A NOVA SOLUÇÃO

21

DA SODEXO!
MAIS FLEXIBILIDADE
E PRATICIDADE NO
SEU DIA A DIA.

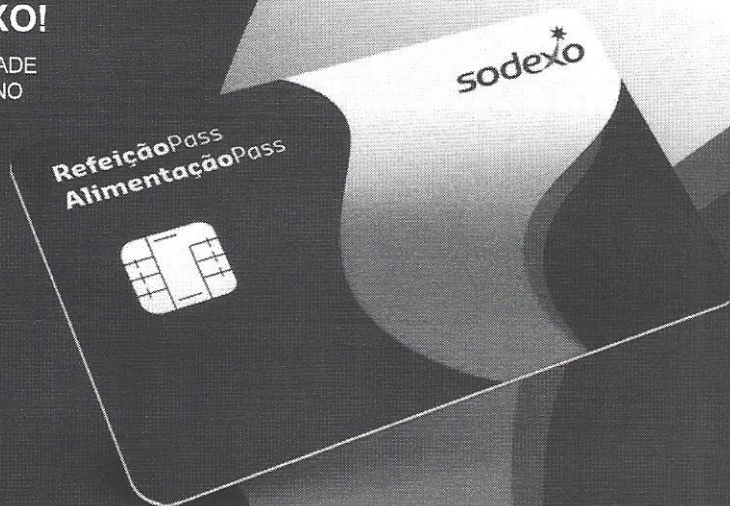

sodexo
SERVIÇOS DE QUALIDADE DE VIDA

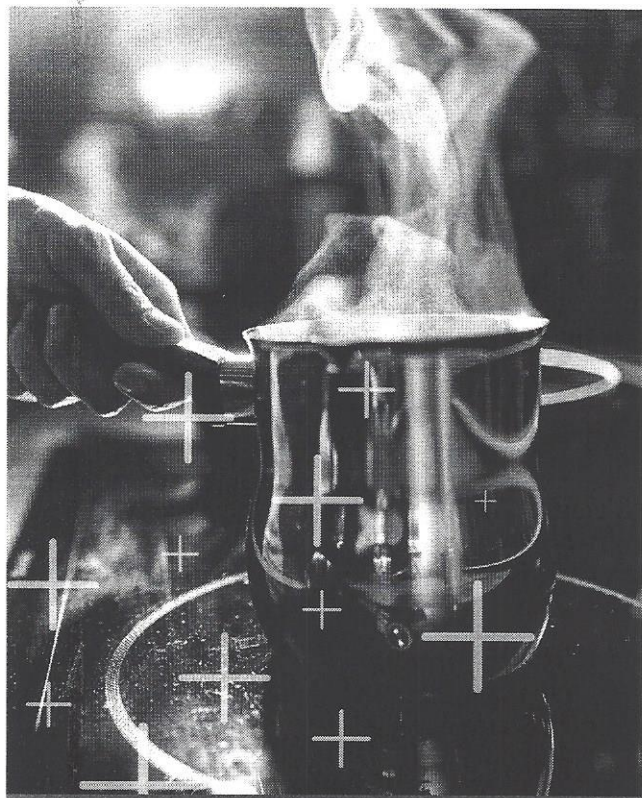

FEITO PENSANDO EM VOCÊ!

Sabemos que a jornada de trabalho do seu time de colaboradores exige praticidade, inovação e valorização. Pensando nisso, desenvolvemos o cartão unificado Sodexo para os benefícios Refeição Pass e Alimentação Pass, que possibilita:



Maior Flexibilidade

atendendo às tendências do mercado



Mais Autonomia

tornando o colaborador protagonista dos seus benefícios alimentação e refeição



Mais Simplicidade

sem complicações para a vida do RH

A handwritten signature in blue ink, located in the bottom right corner of the page.



ISSO SIM QUE É VANTAGEM!

2 em 1

Único cartão que atende as duas carteiras: **Refeição Pass** e **Alimentação Pass**, de acordo com o aceite do respectivo benefício na rede credenciada à Sodexo.



Transferências on-line

O colaborador transfere os créditos entre as carteiras **Refeição Pass** e **Alimentação Pass**, utilizando o **app Sodexo Club** ou o site **sodexoclub.com.br**.

Atenção: funcionalidade disponível conforme necessidade e forma de contratação acordada com o cliente.



Senha unificada

para facilitar as compras.



Mais tranquilidade

o cartão conta com o chip de segurança.

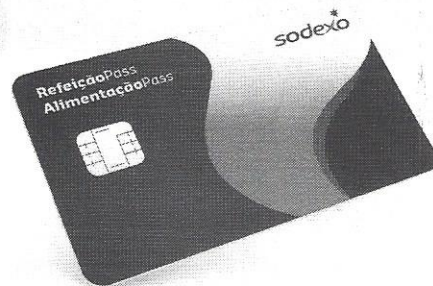

SODEXO
club

TEM SODEXO CLUB!

O clube de vantagens exclusivo só para quem é SODEXO!



São mais de **500 mil estabelecimentos credenciados no Brasil**. Basta fazer uma busca utilizando **app Sodexo Club!**



É fácil **redefinir a senha, bloquear ou desbloquear o cartão, consultar o saldo** de cada carteira dos benefícios **Refeição Pass** e **Alimentação Pass**.



É fácil **acumular pontos** utilizando a carteira **Refeição Pass** em restaurantes participantes e trocar por refeições grátis.

SODEXO
club

TEM SODEXO CLUB!

O clube de vantagens exclusivo só para quem é SODEXO!

A Sodexo é parceira dos principais apps de delivery do mercado. Basta cadastrar o cartão e aproveitar!



A tecnologia NFC de pagamento por aproximação pelo app Sodexo Club, que facilita o dia a dia do colaborador.



Rappi



apptitê

ifood



Promocões exclusivas em lojas, supermercados e restaurantes.

COM A FLEXIBILIDADE, SUA EMPRESA E SEUS COLABORADORES SAEM GANHANDO!

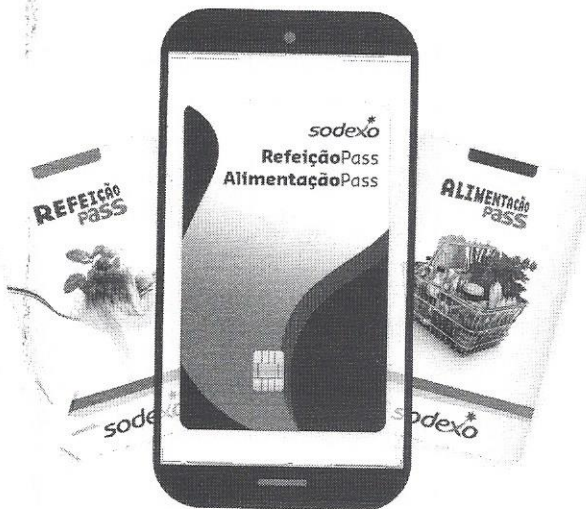

- Atraia e retenha talentos
- Flexibilidade e autonomia na gestão dos benefícios, que é realizada pelos colaboradores
- Aumente o engajamento dos seus colaboradores
- Torne o processo de pedidos mais simples
- Conte com a tecnologia da plataforma Pede Fácil

CONTE COM O MAIOR
PORTFÓLIO DE BENEFÍCIOS E
QUALIDADE DE VIDA DO BRASIL!

É muito mais inovação, flexibilidade e segurança para a sua empresa ;-)

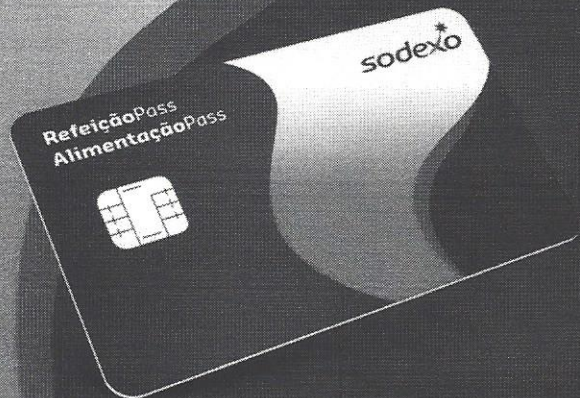

sodexo
SERVIÇOS DE QUALIDADE DE VIDA

A handwritten signature in blue ink, consisting of a large, stylized letter 'S' followed by a flourish.



Proposta comercial

1 mensagem

EBR - Ticket Forca de Vendas <ticketforcadevendas@edenred.com>
Para: "assrenascer@gmail.com" <assrenascer@gmail.com>

22 de novembro de 2022 17:26



Aline, boa tarde!

Tudo bem?

Conforme falamos segue em anexo proposta e benefícios para análise

Qualquer dúvida ou informação fico à disposição.

Atenciosamente!

Karen Medeiros

Atendimento Exclusivo



Tel. +55 11 2739-5541

Whats: + 55 11 94310-5378



ticketforcadevendas@edenred.com

ticket.com.br

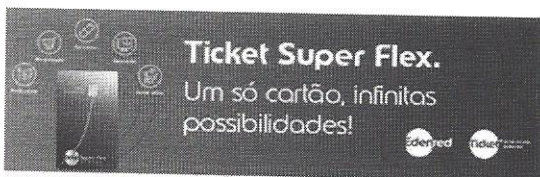



Esta mensagem pode conter informações confidenciais e deve ser usada somente pelo indivíduo ou entidade a quem foi destinada. É vedada a divulgação. Caso não seja o destinatário, não deve ser divulgado, copiado, reproduzido ou utilizado de qualquer forma. Se você recebeu esta mensagem, não deve ser divulgado, copiado, reproduzido ou utilizado de qualquer forma. Se você recebeu esta mensagem, não deve ser divulgado, copiado, reproduzido ou utilizado de qualquer forma.

2 anexos

 Proposta Comercial Ticket Flex-ASSOCIACAO DE APOIO SOCIAL E CULTURAL RENASCER -AASCR.pdf
888K

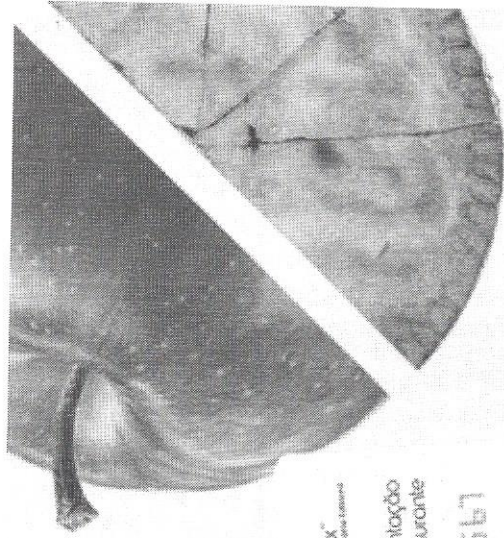
 ticket-vantagens-apresentacao-comercial (2).pptx
4694K



Bom pra quem usa:

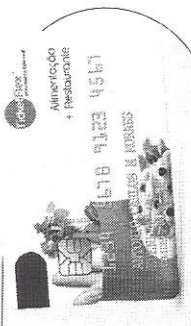
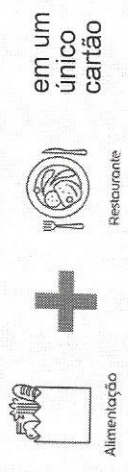

Rede ampla de qualidade:

- Supermercados,
- Padarias,
- Mercearias,
- Hortifrútiis

E também em

- Lanchonetes,
- Restaurantes,
- Docerias
- Cefeterias
- Sorveterias

Ticket Flex^{MD}

Inovamos para levar ainda mais flexibilidade, liberdade de escolha e satisfação para sua equipe!

Proposta para ASSOCIAÇÃO DE APOIO SOCIAL E CULTURAL RENASCER - AASCR.
Gerente de Negócios: Karen Medeiros

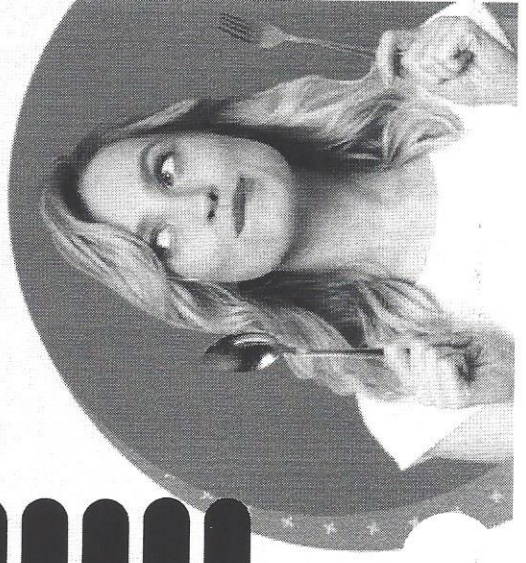

A Ticket vai continuar sempre inovando para levar as melhores soluções em benefícios para sua empresa e sua equipe!

Bom pra todo mundo:

Benefícios para as empresas

- Produto inovador que traz **flexibilidade** para seus colaboradores;
- Maior **motivação e produtividade** para sua equipe;
- Atendimento **telefônico** e autoatendimento pelo **Portal Ticket**;
- Ticket Flex* se encaixa no Auxílio Alimentação da Reforma Trabalhista de 2017 e fornece o direito a isenção de encargos trabalhistas e previdenciário (FGTS/INSS).

* O Ticket Flex é um produto flexível de saldo único, sendo assim não segue as regras do PAT.

Benefícios para usuários

- **Flexibilidade:** rede Alimentação + rede Restaurantes em um único cartão;
- **Liberdade:** seu colaborador escolhe onde e o que comprar;
- **Ampla rede credenciada**, de qualidade;
- **Aplicativo mais completo do mercado** e **Portal próprio** com autoatendimento.

Lei do regime trabalhista - nº 13.467/16pº 467 - Parágrafo 4º
As importâncias ainda que habituais, antes a título de curso, auxílio-alimentação, auxílio-transporte e auxílio-moradia, desde que não sejam consideradas em base de incidência de qualquer encargo trabalhista e previdenciário.

Edenred TicketFlex
uma marca Edenred

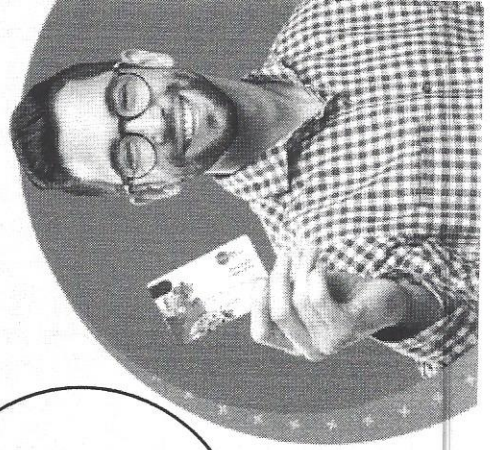

Como funciona o Ticket Flex

- Cartão personalizado com o nome da empresa;
- O benefício é disponibilizado no cartão eletronicamente, sem precisar de recarga manual;
- Operação 100% online, onde você pode solicitar cartões e créditos;
- Pode ser utilizado na rede de Restaurantes, cafeterias e similares*;
*Para consultar a rede Credenciada Acesse o Aplicativo Ticket.

Prazos Operacionais

- **Entrega de cartões:**
De 3 a 7 dias úteis após a data pedido.
- **Reemissão de cartões:**
De 3 a 7 dias úteis após a data do pedido.
- **Disponibilização do benefício:**
3 dias úteis após a data do pedido.
*Para os pedidos pré-pagos, a data é considerada após a compensação bancária (média de 24 horas).



Edenred TicketFlex
uma marca Edenred

Condições comerciais Ticket Flex

As condições comerciais relacionadas nesta proposta são válidas para os valores de compra:

Volume: R\$ 21.322,62

Número de usuários: 89

TAXA ADMINISTRATIVA:

Por crédito: R\$ 0,00 por mês para cada crédito solicitado Percentual: 0 % (zero por cento) sobre o volume do pedido.

EMIÇÃO DE CARTÕES: R\$ 0,00(zero) por cartão emitido. Esse valor será cobrado em caso de perda e sempre que o cartão apresentar defeitos que decorram da sua má utilização por responsabilidade da EMPRESA ou do USUÁRIO.

REMISSÃO DE CARTÕES: R\$ 0,00(zero) por cartão reemitido. Esse valor será cobrado em caso de perda e sempre que o cartão apresentar defeitos que decorram da sua má utilização por responsabilidade da EMPRESA ou do USUÁRIO.

TARIFAS DE ENTREGA

Entrega dos cartões emitidos: R\$ 0,00(zero)

Entrega dos cartões reemitidos: R\$ 0,00(zero)

Reentrega por motivos alheios à Ticket: R\$ 0,00(zero)

PRAZO DE PAGAMENTO:

Os pagamentos do pedido, incluindo taxas e tarifas, devem ser efetuados em até 0 (zero) dias após a emissão da Nota Fiscal.

Valor total: R\$ 62.200,00

Esta proposta é válida por 7 dias corridos, para volume e número de usuários apresentados acima.

Obrigado pela oportunidade.

Estamos à sua disposição

O que mais podemos fazer pela sua empresa?

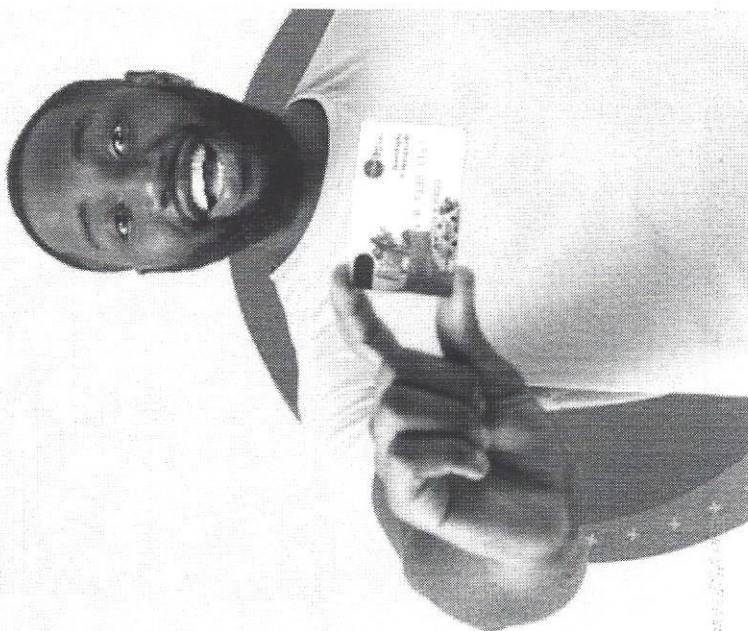



Mais soluções em ticket.com.br

A handwritten signature in blue ink, consisting of a stylized, cursive script.



Associação Renascer <assrenascer@gmail.com>

VR Benefícios - Proposta de Vendas

1 mensagem

Lucas de Souza Matos Silva <vendas@vr.com.br>
Para: "assrenascer@gmail.com" <assrenascer@gmail.com>

16 de novembro de 2022 15:52

Prezado(a) ALINE,

É com grande satisfação que encaminhamos a Proposta de Vendas COT-00742250. Esta proposta de vendas tem validade até dia 11/12/2022. Verifique as condições comerciais acordadas e retorne o contato com o representante comercial VR.

Esperamos em breve iniciarmos um relacionamento comercial.
Conte com a VR Benefícios. Eleita 7 vezes a empresa que mais respeita o consumidor, na categoria Benefícios.

 **Proposta_COT-00742250.pdf**
2118K

#

isso é VR

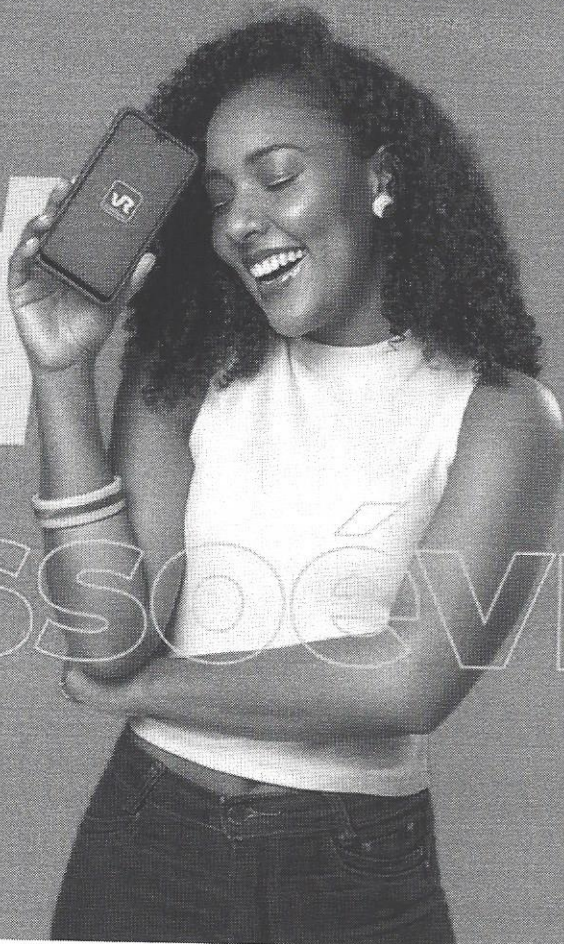

Reclame Aqui



ReclameAQUI

Não é à toa que a gente diz "Conta comigo". A VR se dedica a olhar de perto todas as solicitações que chegam pelo 5º site mais acessado do Brasil.

SOMOS TOP 10 NO RECLAME AQUI

Com as melhores notas médias, a VR está entre as dez empresas com melhor atendimento prestado na plataforma! E olha que são mais de 360 mil empresas cadastradas.

100%

Reclamações Atendidas

8,94

Melhor nota do consumidor

95,9%

Índice de solução

1 dia e 19 horas

Menor tempo médio de resposta

91,8%

Voltariam a fazer negócio

Afinal, atender nossos consumidores com excelência é da nossa conta!

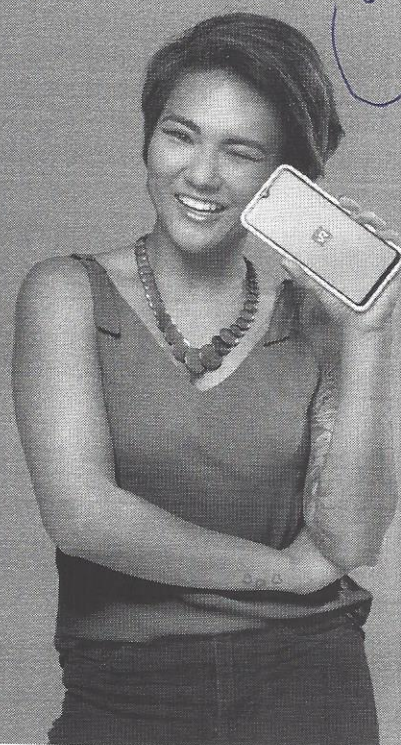

Handwritten signature



Você merece o melhor atendimento

E a VR possui a melhor nota do setor no Reclame Aqui

REQUISITOS	CONCORRÊNCIA	VR Benefícios
NOTA DO CONSUMIDOR	8,15	8,85
RECLAMAÇÕES ATENDIDAS	95,7%	100%
ÍNDICE DE SOLUÇÃO	91,5%	95,9%
VOU FAZER A FAZEM NEGÓCIO	85,3%	88,7%

Contamos com uma ampla estrutura de atendimento, pronta para te atender com agilidade, qualidade e excelência

*Dados extraídos do site Reclame Aqui em Abril de 2019, média aritmética dos 4 principais concorrentes do setor.



Auxílio VR + VA

Refeições, alimentos e ainda mais liberdade para o trabalhador.

#ACEITAVR

Aceito em supermercados, açougues e hortifrúti para compra de alimentos in natura; além de restaurantes, cafés, padarias e lanchonetes para compra de refeições prontas.

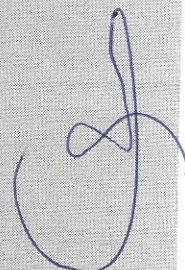
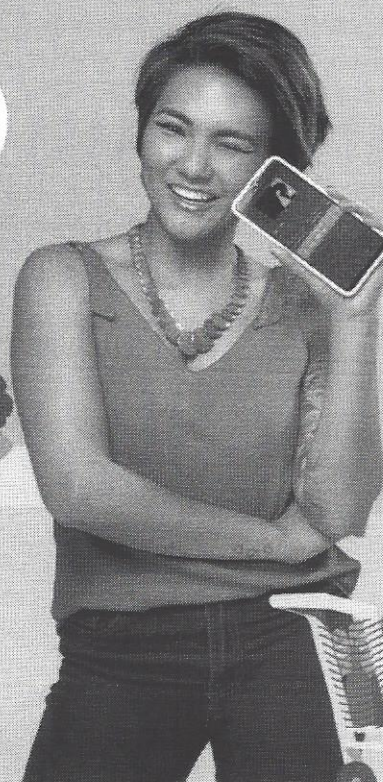



Proposta Comercial

A presente proposta* comercial estabelece, de forma exclusiva, para a ASSOCIACAO DE APOIO SOCIAL E CULTURAL RENASCER -AASCR as condições para os produtos abaixo:

VR + VA

Quantidade de Funcionários: 89
 Valor Crédito Mensal: R\$ 239,58 por cartão
 Valor Crédito Mensal Total: R\$ 21.322,62

Item	Tarifas	Valores	Unidade/Prazo
1 - Prazo de pagamento		0	Dias corridos
2 - Tarifa de emissão de cartões		R\$0,00	R\$ por cartão
3 - Tarifa entrega região Sul		R\$0,00	R\$ por local de entrega
4 - Tarifa de entrega região Sudeste, exceto SP		R\$0,00	R\$ por local de entrega
5 - Tarifa de entrega região Centro-Oeste		R\$0,00	R\$ por local de entrega
6 - Tarifa entrega região Nordeste		R\$0,00	R\$ por local de entrega
7 - Tarifa entrega região Norte		R\$0,00	R\$ por local de entrega
8 - Tarifa entrega estado SP		R\$0,00	R\$ por local de entrega
9 - Tarifa Emissão do Pedido		R\$0,00	R\$ por local de entrega
10 - Tarifa de reemissão de cartões		R\$9,00	R\$ por pedido
11 - Tarifa de cobrança		R\$0,00	R\$ por boleto
12 - Tarifa de rescisão de contrato dentro da sua vigência		R\$2,99	R\$ por cartão
13 - Tarifa de crédito		R\$0,00	R\$ por cartão
14 - Taxa de serviço		-	% por valor creditado
15 - Taxa Cancelamento Pedido		0%	% do valor pedido
16 - Tarifa de entrega antecipada do cartão		R\$0,00	R\$ por cartão
17 - Tarifa antecipação de crédito		R\$0,00	R\$ por valor creditado

11/11/2022 Responsável: Lucas de Souza Matos Silva
 Email: vendas@vr.com.br Telefone:
 Celular: (11) 35254912
 Cidade:

DTS SISTEMAS E TELEATENDIMENTO EIRELI



obrigado.



MINISTÉRIO DA FAZENDA
Secretaria da Receita Federal do Brasil
Procuradoria-Geral da Fazenda Nacional

**CERTIDÃO POSITIVA COM EFEITOS DE NEGATIVA DE DÉBITOS RELATIVOS AOS TRIBUTOS
FEDERAIS E À DÍVIDA ATIVA DA UNIÃO**

Nome: SODEXO PASS DO BRASIL SERVICOS E COMERCIO S.A.
CNPJ: 69.034.668/0001-56

Ressalvado o direito de a Fazenda Nacional cobrar e inscrever quaisquer dívidas de responsabilidade do sujeito passivo acima identificado que vierem a ser apuradas, é certificado que:

1. constam débitos administrados pela Secretaria da Receita Federal do Brasil (RFB) com exigibilidade suspensa nos termos do art. 151 da Lei nº 5.172, de 25 de outubro de 1966 - Código Tributário Nacional (CTN), ou objeto de decisão judicial que determina sua desconsideração para fins de certificação da regularidade fiscal, ou ainda não vencidos; e
2. não constam inscrições em Dívida Ativa da União (DAU) na Procuradoria-Geral da Fazenda Nacional (PGFN).

Conforme disposto nos arts. 205 e 206 do CTN, este documento tem os mesmos efeitos da certidão negativa.

Esta certidão é válida para o estabelecimento matriz e suas filiais e, no caso de ente federativo, para todos os órgãos e fundos públicos da administração direta a ele vinculados. Refere-se à situação do sujeito passivo no âmbito da RFB e da PGFN e abrange inclusive as contribuições sociais previstas nas alíneas 'a' a 'd' do parágrafo único do art. 11 da Lei nº 8.212, de 24 de julho de 1991.

A aceitação desta certidão está condicionada à verificação de sua autenticidade na Internet, nos endereços <<http://rfb.gov.br>> ou <<http://www.pgfn.gov.br>>.

Certidão emitida gratuitamente com base na Portaria Conjunta RFB/PGFN nº 1.751, de 2/10/2014.
Emitida às 09:30:32 do dia 05/12/2023 <hora e data de Brasília>.

Válida até 02/06/2024.

Código de controle da certidão: **A670.693B.FA44.F58F**

Qualquer rasura ou emenda invalidará este documento.

Observações RFB:

Contribuinte possui arrolamento de bens, conforme Lei nº 9532/1997.



SECRETARIA DE ESTADO DE FAZENDA DE MINAS GERAIS

CERTIDÃO DE DÉBITOS TRIBUTÁRIOS

Negativa

CERTIDÃO EMITIDA EM:
07/02/2024

CERTIDÃO VALIDA ATÉ:
07/05/2024

NOME: SODEXO PASS DO BRASIL SERVICOS E COMERCIO S.A.

CNPJ/CPF: 69.034.668/0001-56

LOGRADOURO: AVENIDA DOUTORA RUTH CARDOSO

NÚMERO: 7221

COMPLEMENTO:

BAIRRO: PINHEIROS

CEP: 05425902

DISTRITO/POVOADO:

MUNICÍPIO: SAO PAULO

UF: SP

Ressalvado o direito de a Fazenda Pública Estadual cobrar e inscrever quaisquer dívidas de responsabilidade do sujeito passivo acima identificado que vierem a ser apuradas, é certificado que:

1. Não constam débitos relativos a tributos administrados pela Fazenda Pública Estadual e/ou Advocacia Geral do Estado;

2. No caso de utilização para lavratura de escritura pública ou registro de formal de partilha, de carta de adjudicação expedida em autos de inventário ou de arrolamento, de sentença em ação de separação judicial, divórcio, ou de partilha de bens na união estável e de escritura pública de doação de bens imóveis, esta certidão somente terá validade se acompanhada da Certidão de Pagamento / Desoneração do ITCD, prevista no artigo 39 do Decreto 43.981/2005.

Certidão válida para todos os estabelecimentos da empresa, alcançando débitos tributários do sujeito passivo em Fase Administrativa ou inscritos em Dívida Ativa.

IDENTIFICAÇÃO

NÚMERO DO PTA

DESCRIÇÃO

**A autenticidade desta certidão deverá ser confirmada através de aplicativo disponibilizado pela Secretaria de Estado de Fazenda de Minas Gerais, na internet: <http://www.fazenda.mg.gov.br>
=> Empresas => Certificação da Autenticidade de Documentos.**

CÓDIGO DE CONTROLE DE CERTIDÃO:2024000733329021



PODER JUDICIÁRIO
JUSTIÇA DO TRABALHO

CERTIDÃO NEGATIVA DE DÉBITOS TRABALHISTAS

Nome: SODEXO PASS DO BRASIL SERVICOS E COMERCIO S.A. (MATRIZ E FILIAIS)

CNPJ: 69.034.668/0001-56

Certidão n°: 8957290/2024

Expedição: 07/02/2024, às 17:46:07

Validade: 05/08/2024 - 180 (cento e oitenta) dias, contados da data de sua expedição.

Certifica-se que **SODEXO PASS DO BRASIL SERVICOS E COMERCIO S.A. (MATRIZ E FILIAIS)**, inscrito(a) no CNPJ sob o n° **69.034.668/0001-56**, **NÃO CONSTA** como inadimplente no Banco Nacional de Devedores Trabalhistas.

Certidão emitida com base nos arts. 642-A e 883-A da Consolidação das Leis do Trabalho, acrescentados pelas Leis ns.º 12.440/2011 e 13.467/2017, e no Ato 01/2022 da CGJT, de 21 de janeiro de 2022. Os dados constantes desta Certidão são de responsabilidade dos Tribunais do Trabalho.

No caso de pessoa jurídica, a Certidão atesta a empresa em relação a todos os seus estabelecimentos, agências ou filiais.

A aceitação desta certidão condiciona-se à verificação de sua autenticidade no portal do Tribunal Superior do Trabalho na Internet (<http://www.tst.jus.br>).

Certidão emitida gratuitamente.

INFORMAÇÃO IMPORTANTE

Do Banco Nacional de Devedores Trabalhistas constam os dados necessários à identificação das pessoas naturais e jurídicas inadimplentes perante a Justiça do Trabalho quanto às obrigações estabelecidas em sentença condenatória transitada em julgado ou em acordos judiciais trabalhistas, inclusive no concernente aos recolhimentos previdenciários, a honorários, a custas, a emolumentos ou a recolhimentos determinados em lei; ou decorrentes de execução de acordos firmados perante o Ministério Público do Trabalho, Comissão de Conciliação Prévia ou demais títulos que, por disposição legal, contiver força executiva.

A large, stylized handwritten signature in blue ink, consisting of several loops and a long horizontal stroke at the end.

Voltar

Imprimir



Certificado de Regularidade do FGTS - CRF

Inscrição: 69.034.668/0001-56
Razão Social: SODEXO PASS DO BRASIL SERVICOS E COMERCIO SA
Endereço: - AV DRA RUTH CARDOSO 7221 CJ 901 BL A 9 ED BIRMANN - / - / SAO PAULO / SP / 05425-902

A Caixa Econômica Federal, no uso da atribuição que lhe confere o Art. 7, da Lei 8.036, de 11 de maio de 1990, certifica que, nesta data, a empresa acima identificada encontra-se em situação regular perante o Fundo de Garantia do Tempo de Serviço - FGTS.

O presente Certificado não servirá de prova contra cobrança de quaisquer débitos referentes a contribuições e/ou encargos devidos, decorrentes das obrigações com o FGTS.

Validade: 27/01/2024 a 25/02/2024

Certificação Número: 2024012700392260475500

Informação obtida em 07/02/2024 17:46:57

A utilização deste Certificado para os fins previstos em Lei esta condicionada a verificação de autenticidade no site da Caixa:
www.caixa.gov.br