

**Comprovante de Pagamento de Boleto**

Via Internet Banking CAIXA

**Banco Recebedor:** CAIXA ECONÔMICA FEDERAL**Pagador Final / Efetivo****CPF/CNPJ:** 05.956.125/0001-03**Nome:** ASSOCIACAO DE APOIO SOCIAL E CU**Conta de débito:** 1639 | 003 | 00005826-4**Representação numérica do código de barras:** 34191.09297 44056.892936 80145.580009 9 95990002508340**Instituição Emissora - Nome do Banco:** ITAU UNIBANCO S.A.**Código do Banco:** 341**Código do ISPB:** 60701190**Beneficiário original / Cedente****Nome Fantasia:** SODEXO PASS BRASIL SERV.COM.SA**Nome/Razão Social:** SODEXO PASS BRASIL SERV.COM.SA**CPF/CNPJ:** 69.034.668/0001-56**Pagador Sacado****Nome/Razão Social:** ASSOCIACAO DE APOIO SOCIAL E C**CPF/CNPJ:** 05.956.125/0001-03**Pagador Final - Correntista****Nome/Razão Social:** ASSOCIACAO DE APOIO SOCIAL E CU**CPF/CNPJ:** 05.956.125/0001-03**Data do Vencimento:** 18/01/2024**Data de Efetivação / Agendamento:** 19/12/2023**Valor Nominal do Boleto:** 25.083,40**Juros (R\$):** 0,00**IOF (R\$):** 0,00**Multa (R\$):** 0,00**Desconto (R\$):** 0,00**Abatimento (R\$):** 0,00**Valor Calculado (R\$):** 25.083,40**Valor Pago (R\$):** 25.083,40**Identificação do Pagamento:** SODEXO**Data/hora da operação:** 19/12/2023 14:51:59**Código da operação:** 053199666**Chave de segurança:** 6KTK6W8AS5WP6WSQ

Operação realizada com sucesso conforme as informações fornecidas pelo cliente.

SAC CAIXA: 0800 726 0101  
Pessoas com deficiência auditiva: 0800 726 2492  
Ouvidoria: 0800 725 7474  
Alô CAIXA: 0800 104 0104

**PREFEITURA DO MUNICÍPIO DE SÃO PAULO**

SECRETARIA MUNICIPAL DA FAZENDA

**NOTA FISCAL ELETRÔNICA DE SERVIÇOS - NFS-e**

RPS Nº 708393 Série 4V, emitido em 20/12/2023

Número da Nota

**01346745**

Data e Hora de Emissão

**20/12/2023 17:10:09**

Código de Verificação

**JSZF-H21I**

20231221u69034668000156

**PRESTADOR DE SERVIÇOS**CPF/CNPJ: **69.034.668/0001-56**Inscrição Municipal: **7.718.411-4**Nome/Razão Social: **SODEXO PASS DO BRASIL SERVICOS E COMERCIO S.A.**Endereço: **AV DRA RUTH CARDOZO 7221, CONJ 801 E 901 - PINHEIROS - CEP: 05425-902**Município: **São Paulo**UF: **SP****TOMADOR DE SERVIÇOS**Nome/Razão Social: **ASSOCIACAO DE APOIO SOCIAL E CULTUR**CPF/CNPJ: **05.956.125/0001-03**Inscrição Municipal: **----**Endereço: **I R AGRIPINO DE LIMA 181, LOJA01 - INCONFIDENTES - CEP: 32223-270**Município: **Contagem**UF: **MG**E-mail: **ASSRENASCER@GMAIL.COM****INTERMEDIÁRIO DE SERVIÇOS**CPF/CNPJ: **----**Nome/Razão Social: **----****DISCRIMINAÇÃO DOS SERVIÇOS**

105 REFEIÇÃO EMV 25073.40

TAR COBRANCA 0.00 \ TX EMISSAO CARTAO 0.00 \ TX ADM SERV 0.00 \ TX ENTREGA 10.00

IRRF RECOLHIMENTO EFETUADO PELO EMITENTE CONF. IN/SRF 153/87 R\$0.15

SERVIÇO ENQUADRADO COMO ADMINISTRAÇÃO DE CONVÊNIO

Entr/Cred 20/12/2023

TERMO DE COLABORAÇÃO 001/2021 Nro Pedido.: 33743115/23

ESSA NOTA FISCAL NAO DEVE SER CONTABILIZADA PARA OS EFEITOS DA LEGISLACAO DO PAT

**VALOR TOTAL DO SERVIÇO = R\$ 10,00****VALOR TOTAL RECEBIDO = R\$ 25.083,40**

INSS (R\$)	IRRF (R\$)	CSLL (R\$)	COFINS (R\$)	PIS/PASEP (R\$)
-	-	-	-	-

Código do Serviço

**03205 - Fornecimento e administração de vales-refeição, vales-alimentação, vales-transporte e similares**

Valor Total das Deduções (R\$)	Base de Cálculo (R\$)	Alíquota (%)	Valor do ISS (R\$)	Crédito (R\$)
<b>0,00</b>	<b>10,00</b>	<b>2,00%</b>	<b>0,20</b>	<b>0,00</b>

Município da Prestação do Serviço

Número Inscrição da Obra

Valor Aproximado dos Tributos / Fonte

**OUTRAS INFORMAÇÕES**

(1) Esta NFS-e foi emitida com respaldo na Lei nº 14.097/2005; (2) Esta NFS-e substitui o RPS Nº 708393 Série 4V, emitido em 20/12/2023; (3) Data de vencimento do ISS desta NFS-e: 10/01/2024;

**Banco Itaú SA [341-7]****Recibo do Sacado**

Cedente SODEXO PASS DO BRASIL SERV. E COM. S.A	Agência/Código do Cedente 2938/01455-8	Data do Documento 19/12/2023	Vencimento <b>18/01/2024</b>
Sacado ASSOCIACAO DE APOIO SOCIAL E CULTURAL R	Nosso Número 109/29440568-9	N.º do Documento 23/33743115	Valor do documento <b>25.083,40</b>

## Referência

Aquisição efetuada através do Pluxee Brasil para Clientes.  
Estabelecimento: SODEXO PASS DO BRASIL SERV. E COM. S.A CNPJ: 69.034.668/0001-56 AV. DRA RUTH CARDOSO, 7221, CJ 801/901 BL A - 8/9 AND-ED BIRMANN21, PINHEIROS, SAO PAULO SP, CEP 05425-902 / Pedido Referência: 23/33743115

Autenticação Mecânica

**Banco Itaú SA [341-7]****34191.09297 44056.892936 80145.580009 9 95990002508340**

Local de Pagamento ATÉ O VENCIMENTO PAGUE PREFERENCIALMENTE NO ITAÚ					Vencimento <b>18/01/2024</b>
Cedente SODEXO PASS DO BRASIL SERV. E COM. S.A					Agência/Código do Cedente 2938/01455-8
Data do Documento 19/12/2023	N.º do Documento 23/33743115	Espécie Doc. DM	Aceite N	Data de Processamento 19/12/2023	Nosso Número 109/29440568-9
Uso do Banco	Carteira 109	Espécie R\$	Quantidade	Valor	(=) Valor do documento <b>25.083,40</b>
Instruções (Todas as informações deste bloquete são de exclusiva responsabilidade do Cedente)					(-) Descontos/Abatimento
<b>Sr. Caixa :</b> Não receber após 30 dias da data de processamento. Não receber valor inferior ao valor facial deste boleto sem autorização do cedente.					
<b>Sr. Cliente:</b> O pedido somente será processado após a confirmação do pagamento. A utilização deste boleto é obrigatória para a adequada confirmação do pagamento. Depósito na conta corrente sem a devida autorização do cedente, não garante a quitação do débito. Após 30 dias da data de processamento o pedido será cancelado, sendo necessário gerar novo pedido e novo boleto.					(+) Mora/Multa
O pedido será liberado somente após a identificação do pagamento (independente do vencimento apresentado no boleto), e a disponibilização do Crédito e Entrega dos Cartões (ou vouchers VT se existentes) seguirão o prazo informado para cada produto do pedido no Pedefácil.					
Este boleto pode ser pago a qualquer momento entre sua emissão e seu vencimento.					(=) Valor Cobrado
Sacado	ASSOCIACAO DE APOIO SOCIAL E CULTURAL R R R AGRIPINO DE LIMA, 181 LOJA01 CEP:32223-270 CONTAGEM - MG CNPJ:05.956.125/0001-03				
Sacador/Avalista	SODEXO PASS DO BRASIL SERV. E COM. S.A CNPJ:69.034.668/0001-56 AV. DRA RUTH CARDOSO, 7221, CJ 801/901 BL A - 8/9 AND-ED BIRMANN21, PINHEIROS, SAO PAULO SP, CEP 05425-902				Código de Baixa:

Autenticação Mecânica / FICHA DE COMPENSAÇÃO



RESUMO DO PEDIDO

PRODUTO	QTDE BENEFICIÁRIOS	VALOR TOTAL	VALOR DAS TAXAS	QTDE CARTÕES 1ª VIA	QTDE CARTÕES 2ª VIA	DATA AGENDADA DA ENTREGA
Cartão Único*	105	R\$ 25.073,40	R\$ 10,00	105	0	27/12/2023
Refeição	105	R\$ 25.073,40				20/12/2023
<b>TOTAL DOS PRODUTOS</b>	<b>105</b>	<b>R\$ 25.073,40</b>	<b>R\$ 10,00</b>	<b>105</b>	<b>0</b>	

(\*) O produto Cartão Único é composto pelos serviços Alimentação e Refeição.

(\*) O prazo de disponibilização de crédito/entrega dos serviços solicitados na modalidade de pagamento pré-pago está vinculado a constatação do pagamento e, na modalidade pós-pago, está vinculado ao processamento do pedido.

TOTAL GERAL POR BENEFICIÁRIO

MATRÍCULA	BENEFICIÁRIO	CPF	REFEIÇÃO
CRAS 01	ADRIANA FATIMA BARROS	924.659.786-91	R\$ 253,88
CRAS 02	ALAIDE TUANETE DE ANDRADE	028.631.356-19	R\$ 253,88
CRAS 03	ALINE DE CASTRO SILVA	125.422.546-30	R\$ 253,88
CRAS 121	AMANDA LETICIA GOMES DE OLIVEIRA	125.038.506-77	R\$ 253,88
CRAS 88	ANA CARLA PEREIRA SOARES	123.166.306-50	R\$ 190,52
CRAS 05	ANA PAULA BARBOSA DE SOUSA	082.972.566-00	R\$ 253,88
CRAS 89	ANA PAULA GATTI	035.993.066-21	R\$ 190,52
CRAS 127	ANDREZA STEFANI DO CARMO FRAGA SARNAGLIA	058.274.976-06	R\$ 190,52
CRAS 06	ANGELA MARIA FEHLBERG	596.426.966-49	R\$ 253,88
CRAS 07	ANNY HELIZE SCHNEIDER DE SOUZA	126.423.736-73	R\$ 253,88
CRAS 10	BARBARA CRISTINE CALDEIRA DOS SANTOS	087.094.826-10	R\$ 253,88
CRAS 11	BEATRIZ OLIVEIRA LEAL	111.528.236-04	R\$ 253,88
CRAS 14	CAMILA KELLY OLIVEIRA DE SOUZA	076.502.176-55	R\$ 253,88
CRAS 15	CARLIANE BATISTA RAMOS DE FREITAS	694.623.486-34	R\$ 253,88
CRAS 122	CLAYTON DE OLIVEIRA DA SILVA	014.344.486-73	R\$ 253,88
CRAS 20	DANIELE PRATES PACHECO	113.673.136-94	R\$ 253,88
CRAS 90	DAYANE APARECIDA DINIZ MATOS	093.373.886-26	R\$ 190,52
CRAS 22	EDIANA PEREIRA MOREIRA	016.521.016-83	R\$ 253,88
CRAS 91	EDIRLENE BARBOSA PACHECO BRAGA	013.824.966-05	R\$ 190,52
CRAS 23	EDJANE MIRANDA DE ALMEIDA VENANCIO	054.015.766-09	R\$ 253,88
CRAS 24	ELAINE CRISTINA FERREIRA MACHADO	047.062.706-93	R\$ 253,88
CRAS 128	ELAINE FABIANE SODRE DE SOUZA ROCHA	064.469.696-60	R\$ 190,52
CRAS 118	ELIANE GERALDA DE OLIVEIRA DIAS	038.855.386-36	R\$ 253,88
CRAS 116	EMILIA DE ANDRADE REGIANE GUERRA	919.460.186-00	R\$ 253,88
CRAS 25	ERICA REGINA BARBOSA MARTINS	042.522.776-63	R\$ 253,88
CRAS 92	FABIANA GANDINI LISBOA RIBEIRO DINIZ	031.997.816-83	R\$ 190,52
CRAS 26	FABRICIO PRESLEY FERREIRA	064.321.456-94	R\$ 253,88
CRAS 27	FABRICIO SILVERIO	064.953.516-23	R\$ 253,88
CRAS 28	FERNANDA KAROLLINA FERREIRA GUEDES	142.174.866-50	R\$ 253,88

CRAS 93	FERNANDA NHAIRA COSTA	116.924.376-23	R\$ 190,52
CRAS 87	GABRIELA TABORDA DE PAULA OLIVEIRA	152.720.156-22	R\$ 253,88
CRAS 32	GESSICA LIMEIRA SOARES	126.071.596-52	R\$ 253,88
CRAS 34	GIULIA MELO FEDERICI	117.328.966-66	R\$ 253,88
CRAS 94	GLENDIA TANIZE ALVES CASAES	081.289.476-64	R\$ 253,88
CRAS 126	GRECIA MARTINS FERREIRA	091.843.466-12	R\$ 190,52
CRAS 36	IGOR EDUARDO SANTOS DE OLIVEIRA	146.565.646-48	R\$ 253,88
CRAS 95	IRISVANIA ANA DE CRISTO SENA	658.548.616-15	R\$ 190,52
CRAS 37	IZABEL MARIA DE ARAUJO BENTO	264.584.408-12	R\$ 253,88
CRAS 38	JACQUELINE RODRIGUES DA SILVA CARDOSO	692.320.401-15	R\$ 253,88
CRAS 39	JACQUELINE HELOIZA PINTO	106.630.976-06	R\$ 253,88
CRAS 96	JOSE CANDIDO RODRIGUES NETO	793.056.526-20	R\$ 190,52
CRAS 40	JOSY CRISTINA GOMES CORREIA	012.812.976-07	R\$ 253,88
CRAS 125	KENIA CARVALHO DINIZ	013.416.136-07	R\$ 190,52
CRAS 97	LAIDE JULIA DE OLIVEIRA CERUTTI	811.451.526-00	R\$ 190,52
CRAS 42	LEANDRO SANTIAGO DE CASTRO	115.964.546-95	R\$ 253,88
CRAS 44	LIDIANE CARLA LIMA	059.638.456-45	R\$ 253,88
CRAS 45	LIDIANE CONCEICAO GOMES	065.766.666-71	R\$ 253,88
CRAS 112	LUCIANA MARA DE JESUS SANTOS	051.976.066-22	R\$ 253,88
CRAS 46	LUCIANE SIMPLICIO SILVA	059.599.786-44	R\$ 253,88
CRAS 110	LUIZA CARDOSO DINIZ PINTO	127.828.056-14	R\$ 253,88
CRAS 123	MANOELA LORRANE SANTOS DINIZ	098.696.456-58	R\$ 253,88
CRAS 84	MARCIA REGINA DO NASCIMENTO	659.720.906-00	R\$ 253,88
CRAS 49	MARCIRENE VIEIRA MARTINS	015.892.366-96	R\$ 253,88
CRAS 51	MARIA APARECIDA DE OLIVEIRA VENTURA	087.894.146-08	R\$ 253,88
CRAS 52	MARIA CELIA NETA	326.172.916-34	R\$ 253,88
CRAS 98	MARIA CRISTINA SILVA ALVES CAMPOS	285.474.138-20	R\$ 190,52
CRAS 53	MARIANA NEVES AVELINO	128.837.846-71	R\$ 253,88
CRAS 109	MARIELE CRISTINA ALVARENGA BRAZ	075.057.136-55	R\$ 253,88
CRAS 99	MARINHA RABELO RIBEIRO ESPOSITO	040.564.806-56	R\$ 190,52
CRAS 54	MARLENE MALAQUIAS RAMOS	519.022.496-15	R\$ 253,88
CRAS 113	MERCIA CRISTINA CASSIMIRO GONCALVES	990.566.156-53	R\$ 190,52
CRAS 100	MICHELE DE ALMEIDA GUALBERTO	044.629.166-89	R\$ 190,52
CRAS 101	MICHELE FERREIRA GONCALVES	063.019.476-90	R\$ 190,52
CRAS 129	NATHALY CAROLINE DE SOUZA MOURA	019.353.796-66	R\$ 253,88
CRAS 102	NEILA MARALISE MEIRELES	061.346.566-07	R\$ 190,52
CRAS 56	NITHIELLE GUIMARAES BENFICA	029.932.456-78	R\$ 253,88
CRAS 57	ODAIR JOSE CAMARA EDMUNDO	122.777.396-00	R\$ 253,88
CRAS 58	PATRICIA CRISTINA MARQUES OLIVEIRA	968.839.106-97	R\$ 253,88
CRAS 59	PATRICIA LARA MEDEIROS	035.745.386-77	R\$ 253,88
CRAS 130	PATRICK GIOVANNI TAVARES	111.514.826-50	R\$ 253,88
CRAS 60	PIERRE RAHLINS VERTUS	704.881.012-20	R\$ 253,88

CRAS 61	POLLIANA DUARTE VAZ DOS REIS	083.393.156-33	R\$ 253,88
CRAS 62	RAFAELA RODRIGUES FERREIRA GALDINO	092.335.416-65	R\$ 253,88
CRAS 115	REGIANE APARECIDA DE SOUZA	808.489.906-68	R\$ 253,88
CRAS 108	REGIANE DA SILVA LEAL ALMEIDA	015.366.696-01	R\$ 253,88
CRAS 103	RENATA KENYA CARDOSO	970.776.156-34	R\$ 190,52
CRAS 85	ROBERT MORUBIXABA DE OLIVEIRA	014.730.896-89	R\$ 253,88
CRAS 119	ROBSON GONCALVES	104.230.656-70	R\$ 253,88
CRAS 65	ROSANGELA APARECIDA BARCELOS SILVEIRA	707.192.176-87	R\$ 253,88
CRAS 66	ROSELI GOMES DOS SANTOS	088.381.886-43	R\$ 253,88
CRAS 120	ROSEMARY FERNANDES TEODORO	952.763.866-68	R\$ 253,88
CRAS 67	ROSERIS MARIA RITA DE CASSIA PRADO	564.120.966-04	R\$ 253,88
CRAS 114	ROSILAINÉ PINTO DE SENA FIGUEIREDO	050.561.816-84	R\$ 190,52
CRAS 104	ROSILEY CRISTINA GUIMARAES SILVA	006.985.016-08	R\$ 190,52
CRAS 83	SARAH FERREIRA DE PAULA BATISTA	140.200.836-81	R\$ 253,88
CRAS 68	SHIRLEY MARCIA JAFFRA LIMA	793.192.626-91	R\$ 253,88
CRAS 105	SIMONE MARIA COELHO	767.939.586-15	R\$ 190,52
CRAS 69	SORAYA CHAVES DOS SANTOS SOUSA	031.508.086-85	R\$ 253,88
CRAS 70	STEFANY DOS SANTOS LOURENCO	099.990.256-33	R\$ 253,88
CRAS 71	STELA GOMES E SILVA	081.682.636-69	R\$ 253,88
CRAS 131	THAIS APARECIDA DE LACERDA	090.828.906-58	R\$ 253,88
CRAS 132	THAIS BRITO DO NASCIMENTO	115.715.656-80	R\$ 253,88
CRAS 72	VALDEIR COSTA	063.838.026-07	R\$ 253,88
CRAS 117	VALERIA MARQUES DA SILVA	693.173.566-72	R\$ 253,88
CRAS 73	VANESSA ANGELA DE JESUS	045.780.286-31	R\$ 253,88
CRAS 124	VANESSA CARDOSO MURTA DE SOUZA	038.250.896-30	R\$ 253,88
CRAS 74	VANESSA EVELINE FERREIRA	081.168.606-07	R\$ 253,88
CRAS 75	VANESSA FARIA CUNHA	665.390.996-49	R\$ 253,88
CRAS 76	VANIA CANDIDA CUNHA	992.627.386-68	R\$ 253,88
CRAS 106	VANIA LUCIA MATIAS CARVALHO	055.716.296-30	R\$ 190,52
CRAS 77	VANIA LUIZ MAGALHAES	060.065.476-19	R\$ 253,88
CRAS 78	VITORIA DE SOUZA PAULA	135.600.996-41	R\$ 253,88
CRAS 107	VIVIANE APARECIDA SILVA	059.405.666-77	R\$ 190,52
CRAS 79	WAGNER LUIZ DE ASSIS	823.821.746-68	R\$ 253,88
CRAS 80	WALDINEY BARBOSA DA SILVA	326.310.812-34	R\$ 253,88
	<b>SUBTOTAL</b>		<b>R\$ 25.073,40</b>

TAXAS APLICADAS NO PEDIDO

TAXA  
GESTAO DE COBRANCA

REFEIÇÃO  
VALOR UNITÁRIO  
R\$ 0,00

QTDDE  
0

VALOR TOTAL APLICADO  
R\$ 0,00

Nº Página:

Data do Pedido:

Nº do Pedido:

TAXA DE ADMINISTRACAO DE SERVICO	R\$ 0,00	0	R\$ 0,00
TAXA DE EMISSAO DE CARTAO	R\$ 0,00	0	R\$ 0,00
TAXA DE ENTREGA	R\$ 10,00	1	R\$ 10,00
TOTAL		1	R\$ 10,00



AUTOATENDIMENTO - AG. JARDIM, INDUSTRIAL

DATA: 22/12/2023

HORA: 08:06:23

TERMINAL: 16391474

CONTROLE: 163914740011

COMPROVANTE PROVISÓRIO DE DEPÓSITO EM DINHEIRO

CONTA CREDITADA: 1639 003.00005826-4

NOME: ASSOCIACAO DE APOIO SOCIAL E CU

VALOR TOTAL EM DINHEIRO: R\$ 10,00

TELEFONE DO DEPOSITANTE: 31 998523964

NÚMERO DO ENVELOPE: 6389391033

A confirmação do depósito se dará pelo lançamento do valor na conta do favorecido após a abertura do envelope e a verificação dos valores contidos.





ASSOCIAÇÃO  
**Renascer**

CNPJ: 05.956.125/0001-03

## NOTAS EXPLICATIVAS

Contagem, 20 de janeiro de 2023.

Referente ao processo de pagamento que gerou a **Nota Fiscal NFE Nº 01346745, no valor de R\$ 25.083,40**, da empresa Sodexo Pass do Brasil Serviços e Comércio S.A, inscrita no CNPJ sob o número 69.034.668/0001-56, informamos que:

De acordo com o Plano de Trabalho do Termo de Colaboração 001/2021, esta despesa é prevista e permitida no ANEXO I - DETALHAMENTO DA FORMAÇÃO DO CUSTO DE PESSOAL (ENCARGOS SOCIAIS E BENEFÍCIOS) – Vale Alimentação.

Ao realizarmos o processo de cotação orçamentária, obtivemos os orçamentos de três empresas (Sodexo, VR Benefícios e Ticket).

Entre as três empresas optamos pela Sodexo, pois embora sua cotação apresente um valor de R\$ 10,00 a mais que as outras duas empresas, ela se mostrou mais vantajosa. Pois para contratar os serviços da VR Benefícios e da Ticket, seria necessário um contrato de no mínimo 12 meses, que impactaria em multa caso fosse rescindido antes do prazo. Já a Sodexo, não exige esse tipo de contrato, pois a contratação dos serviços funciona como cartões pré pagos, não sendo necessário nem a adesão ou assinatura de contratos.

Essa diferença de R\$ 10,00 a mais que a Sodexo apresentou em sua cotação se refere à taxa de emissão e entrega de novos cartões. Desta forma, por ter optado pela Sodexo pelas explicações supracitadas, a Associação Renascer, sempre que essas taxas de emissão e entrega de cartões forem cobradas nas notas, fará o depósito referente a tal valor para a conta da parceria.

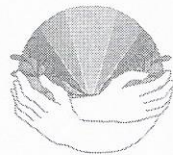

ASSOCIAÇÃO  
**Renascer**

CNPJ: 05.956.125/0001-03

Portanto, no dia 22/12/2023 a Associação Renascer realizou o depósito de R\$ 10,00 (dez reais) para a conta bancária da parceria, referente a taxa de emissão e entrega de novos cartões cobrada na Nota Fiscal NFE Nº 01346745.



AUTOATENDIMENTO - AG. JARDIM, INDUSTRIAL  
DATA: 22/12/2023 HORA: 08:06:23  
TERMINAL: 16391474 CONTROLE: 163914740011

COMPROVANTE PROVISÓRIO DE DEPÓSITO EM DINHEIRO

CONTA CREDITADA: 1639 003.00005826-4  
NOME: ASSOCIACAO DE APOIO SOCIAL E CU  
VALOR TOTAL EM DINHEIRO: R\$ 10,00  
TELEFONE DO DEPOSITANTE: 31 998523964  
NÚMERO DO ENVELOPE: 6389391033

A confirmação do depósito se dará pelo lançamento do valor na conta do favorecido após a abertura do envelope e a verificação dos valores contidos.

Informamos, também que as cotações orçamentárias foram obtidas antes de realizarmos o processo de adesão aos serviços da empresa SODEXO e, portanto, essas são as cotações que serão apresentadas durante todo o período em que continuarmos utilizando os serviços dessa empresa. Esclarecemos ainda, que conforme mencionamos acima, a adesão aos serviços da SODEXO funciona como um "Serviço de Cartões Pré Pagos", portanto não é realizada a assinatura de nenhum tipo de contrato.



Associação Renascer &lt;assrenascer@gmail.com&gt;

## A/C de Aline - Proposta Comercial Sodexo p/ Associação de Apoio Social e Cultural Renascer (CRAS CREAS)

1 mensagem

priscila.conceicao@sdxtendimento.com.br <priscila.conceicao@sdxtendimento.com.br>  
 Para: Associação Renascer <assrenascer@gmail.com>

16 de novembro de 2022 16:14

Olá, boa tarde!

Meu nome é Priscila, sou consultora de vendas da empresa Sodexo e vou apresentar uma proposta com benefícios para a sua empresa.

Aliás, você sabia que a Sodexo ajuda milhares de empresas pelo mundo a possuírem uma ótima cultura organizacional? Os benefícios possuem o poder de tornar a sua empresa um lugar melhor para se trabalhar e, com isso, manter os colaboradores motivados e atrair os melhores profissionais do mercado.

Aqui na Sodexo nós trabalhamos com o Vale Alimentação, Refeição, Transporte e Combustível, com esses benefícios, você garante:

- Sua empresa aderente a legislação brasileira: Vale destacar que o PAT proíbe o pagamento dos benefícios em dinheiro, pois o fim que é destinado ao benefício, a alimentação, pode não ser alcançado.
- Economia em armazenamento e logística: Oferecer o Vale Alimentação fará sua empresa economizar com logística e armazenamento desses produtos, além dá liberdade de escolha para o seu colaborador na compra dos produtos de preferência.
- Ampla rede de aceitação: A Sodexo atua em mais de 505 mil estabelecimentos por todo o Brasil. Atuando em até 70% do Mercado Público (credenciadas como Caixa Econômica Federal, Correios, etc.).
- Facilidade para os funcionários: todas as informações sobre o Cartão Sodexo através do aplicativo, consultar saldo, extrato, recuperar ou trocar a senha. Além disso, consultar os lugares mais próximos onde pode usar os cartões.
- Economia nos encargos: O valor do benefício pago aos trabalhadores é isento de encargos sociais (FGTS e INSS) e as empresas optante pela tributação com base no lucro real, podem reduzir em até 4% sobre o imposto de renda devido.
- Atendimento exclusivo: A empresa terá uma central exclusiva com consultores especializados para atendê-los 24 horas.

Além de todas as vantagens que o funcionário tem por possuir o cartão Sodexo. Confira no Anexo!

Abaixo, segue condições comerciais do Benefício Cartão Flex:



- \*Taxas fixas permanentes para aquisições dentro da campanha vigente.
- \*Modalidade: Pré-pago, não tem fidelidade.
- \*Proposta válida para 11/2022.

BENEFÍCIO	TAXA DE AUM.	TAXA DE EMISSÃO	TAXA DE PÉVIA	TAXA DE FRETE	VALOR MENSAL POR FUNCIONÁRIO	QUANTIDADE	VALOR TOTAL DO BENEFÍCIO
ALIMENTAÇÃO-REFEIÇÃO	0%	R\$ 0,00	R\$ 10,00	R\$ 10,00	R\$ 239,58	89	R\$ 21.322,62

E aí, o que achou dos benefícios que sua empresa pode ter ao fornecer aos seus colaboradores?

<https://mail.google.com/mail/u/0/?ik=ea8eac7c94&view=pt&search=all&permthid=thread-f%3A1749681252984575894&simpl=msg-f%3A1749681252984575894>

1/3

24/11/2022 09:55

Gmail - A/C de Aline - Proposta Comercial Sodexo p/ Associação de Apoio Social e Cultural Renascer (CRAS CREAS)

Razão Social e CNPJ da empresa: ASSOCIAÇÃO DE APOIO SOCIAL E CULTURAL RENASCIER/ 05.956.125/0001-03
ENDEREÇO: RUA AGRIPINO DE LIMA, 181, BAIRRO: INCONFIDENTES, CIDADE: CONTAGEM, CEP: 32.223-270
Telefone para suporte (WhatsApp): (31) 3363-8312 Associação Renascer
E-mail para acesso: assrenascer@gmail.com
E-mail para envio de NF: assrenascer@gmail.com
Quantidade de cartões: 89
Benefício: Aux Alimentação (cartão flex)
Valor médio da recarga: R\$ 21.322,62

Se surgir qualquer dúvida, eu fico inteiramente à disposição através deste mesmo e-mail de contato.

Atenciosamente,



2 anexos

image001.png  
6K

<https://mail.google.com/mail/u/0/?ik=ea8eac7c94&view=pt&search=all&permthid=thread-f%3A1749681252984575894&simpl=msg-f%3A1749681252984575894>

2/3



Alimentação-Refeição.pdf  
854K

<https://mail.google.com/mail/u/0/?ik=ea8eac7c94&view=pt&search=all&permthid=thread-f%3A1749681252984575894&siml=msg-f%3A1749681252984575894>

A handwritten signature in blue ink, consisting of a stylized, cursive letter 'J'.

CONHEÇA  
A NOVA SOLUÇÃO

**21** DA SODEXO!  
MAIS FLEXIBILIDADE  
E PRATICIDADE NO  
SEU DIA A DIA.

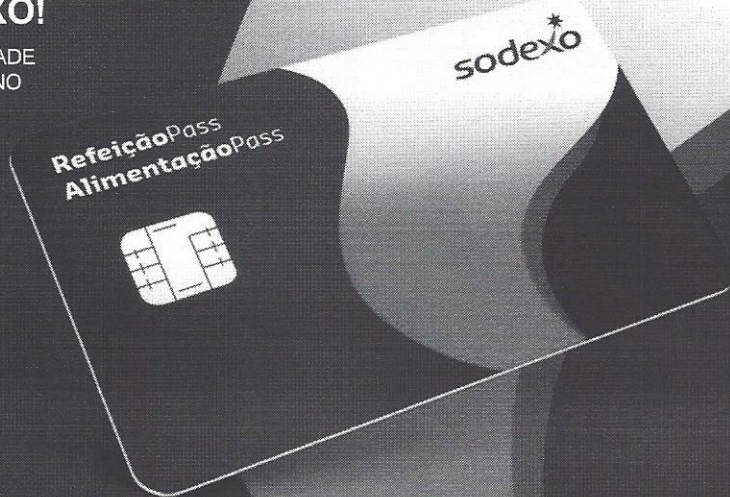

**sodexo**  
SERVIÇOS DE QUALIDADE DE VIDA

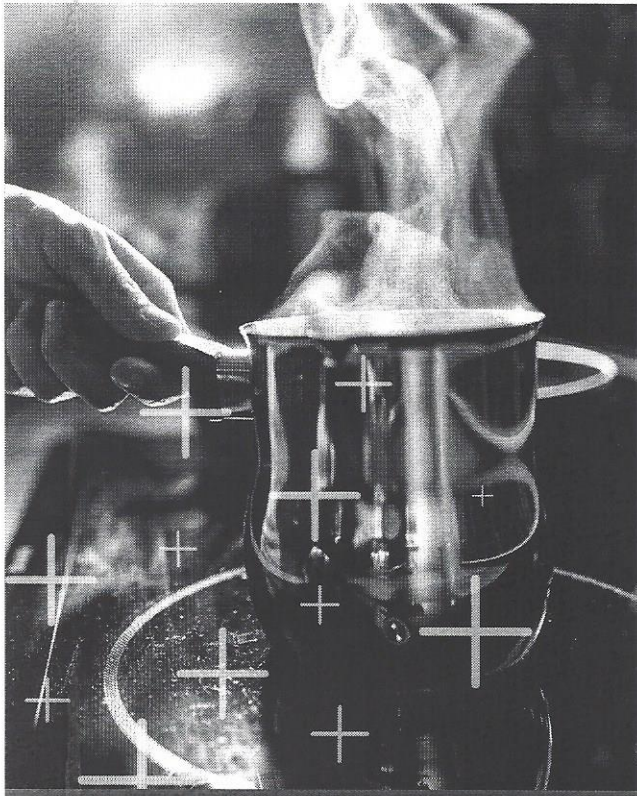

## FEITO PENSANDO EM VOCÊ!

Sabemos que a jornada de trabalho do seu time de colaboradores exige praticidade, inovação e valorização. Pensando nisso, desenvolvemos o cartão unificado Sodexo para os benefícios Refeição Pass e Alimentação Pass, que possibilita:



### **Maior Flexibilidade**

atendendo às tendências do mercado



### **Mais Autonomia**

tornando o colaborador protagonista dos seus benefícios alimentação e refeição



### **Mais Simplicidade**

sem complicações para a vida do RH



## ISSO SIM QUE É VANTAGEM!

**2 em 1**

Único cartão que atende as duas carteiras: **Refeição Pass** e **Alimentação Pass**, de acordo com o aceite do respectivo benefício na rede credenciada à Sodexo.



### Transferências on-line

O colaborador transfere os créditos entre as carteiras Refeição Pass e Alimentação Pass, utilizando o app **Sodexo Club** ou o site [sodexoclub.com.br](http://sodexoclub.com.br).

Atenção: funcionalidade disponível conforme necessidade e forma de contratação acordada com o cliente.



### Senha unificada

para facilitar as compras.



### Mais tranquilidade

o cartão conta com o chip de segurança.

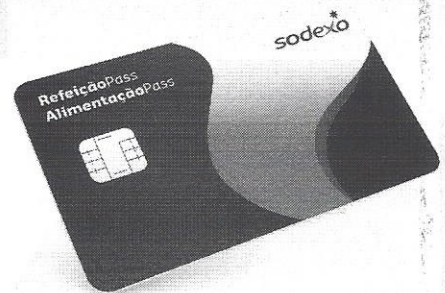

SODEXO  
**club**

## TEM SODEXO CLUB!

O clube de vantagens exclusivo só para quem é SODEXO!



São mais de **500 mil estabelecimentos credenciados no Brasil**. Basta fazer uma busca utilizando app Sodexo Club!



É fácil **redefinir a senha, bloquear ou desbloquear o cartão, consultar o saldo** de cada carteira dos benefícios Refeição Pass e Alimentação Pass.



É fácil **acumular pontos** utilizando a carteira Refeição Pass em restaurantes participantes e trocar por refeições grátis.

SODEXO  
club

## TEM SODEXO CLUB!

O clube de vantagens exclusivo só para quem é SODEXO!

A Sodexo é parceira dos principais apps de delivery do mercado. Basta cadastrar o cartão e aproveitar!



A tecnologia NFC de pagamento por aproximação pelo app Sodexo Club, que facilita o dia a dia do colaborador.



Quer pedir um delivery? Não precisa!

Rappi



apptitê

ifood



Promoções exclusivas em lojas, supermercados e restaurantes.

## COM A FLEXIBILIDADE, SUA EMPRESA E SEUS COLABORADORES SAEM GANHANDO!

- Atraia e retenha talentos
- Flexibilidade e autonomia na gestão dos benefícios, que é realizada pelos colaboradores
- Aumente o engajamento dos seus colaboradores
- Torne o processo de pedidos mais simples
- Conte com a tecnologia da plataforma Pede Fácil



CONTE COM O MAIOR  
PORTFÓLIO DE BENEFÍCIOS E  
QUALIDADE DE VIDA DO BRASIL!

É muito mais inovação, flexibilidade e segurança para a sua empresa :-)

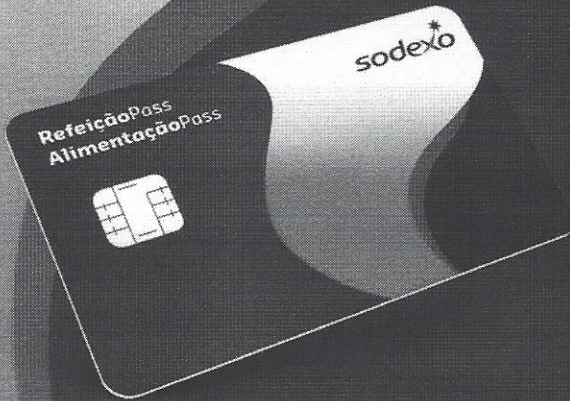

**sodexo**  
SERVIÇOS DE QUALIDADE DE VIDA





Associação Renascer &lt;assrenascer@gmail.com&gt;

---

**VR Benefícios - Proposta de Vendas**

1 mensagem

---

**Lucas de Souza Matos Silva** <vendas@vr.com.br>  
Para: "assrenascer@gmail.com" <assrenascer@gmail.com>

16 de novembro de 2022 15:52

Prezado(a) ALINE,

É com grande satisfação que encaminhamos a Proposta de Vendas COT-00742250. Esta proposta de vendas tem validade até dia 11/12/2022. Verifique as condições comerciais acordadas e retorne o contato com o representante comercial VR.

Esperamos em breve iniciarmos um relacionamento comercial.  
Conte com a VR Benefícios. Eleita 7 vezes a empresa que mais respeita o consumidor, na categoria Benefícios.

---

 **Proposta\_COT-00742250.pdf**  
2118K

# #

# isso é VR

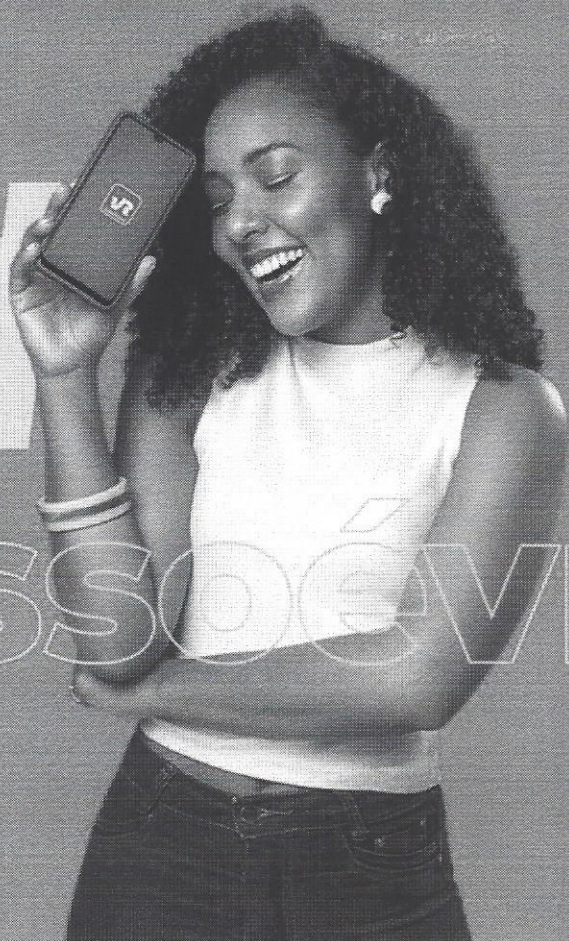

## Reclame Aqui



### ReclameAQUI

Não é à toa que a gente diz "Conta comigo". A VR se dedica a olhar de perto todas as solicitações que chegam pelo 5º site mais acessado do Brasil.

### SOMOS TOP 10 NO RECLAME AQUI

Com as melhores notas médias, a VR está entre as dez empresas com melhor atendimento prestado na plataforma! E olha que são mais de 360 mil empresas cadastradas.

100%

Reclamações Atendidas

8,94

Melhor nota do consumidor

95,9%

Índice de solução

1 dia e 19 horas

Menor tempo médio de resposta

91,8%

Voltariam a fazer negócio

Afinal, atender nossos consumidores com excelência é da nossa conta!

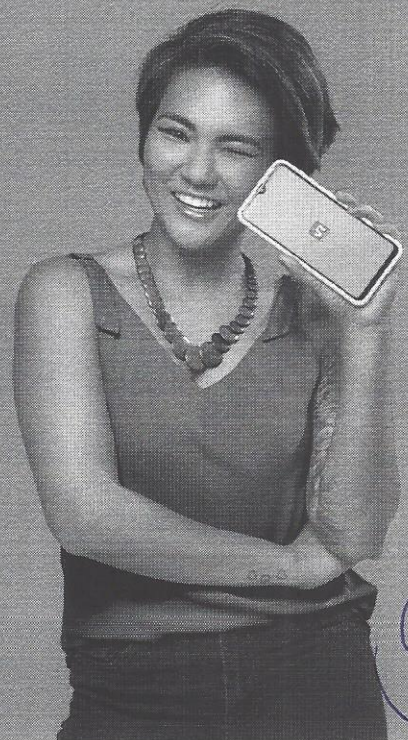



## Você merece o melhor atendimento

E a VR possui a melhor nota do setor no Reclame Aqui

REQUISITOS

CONCORRÊNCIA



REQUISITOS	CONCORRÊNCIA	VR
NOTA DO CONSUMIDOR	8,15	8,85
RECLAMAÇÕES ATENDIDAS	95,7%	100%
ÍNDICE DE SOLUÇÃO	91,5%	95,9%
VOLTARIA A FAZER NEGÓCIO	85,3%	88,7%

Contamos com uma ampla estrutura de atendimento, pronta para te atender com agilidade, qualidade e excelência

\*Dados extraídos do site Reclame Aqui em Abril de 2019, média aritmética dos 4 principais concorrentes do setor.



## Auxílio VR + VA

Refeições, alimentos e ainda mais liberdade para o trabalhador.

### #ACEITAVR

Aceito em supermercados, açougues e hortifrúts para compra de alimentos in natura; além de restaurantes, cafés, padarias e lanchonetes para compra de refeições prontas.





## Proposta Comercial

A presente proposta\* comercial estabelece, de forma exclusiva, para a ASSOCIACAO DE APOIO SOCIAL E CULTURAL RENASCER -AASCR as condições para os produtos abaixo:

### VR + VA

Quantidade de Funcionários: 89  
Valor Crédito Mensal: R\$ 239,58 por cartão  
Valor Crédito Mensal Total: R\$ 21.322,62

Item	Tarifas	Valores	Unidade/Prazo
1 - Prazo de pagamento		0	Dias corridos
2 - Tarifa de emissão de cartões		R\$0,00	R\$ por cartão
3 - Tarifa entrega região Sul		R\$0,00	R\$ por local de entrega
4 - Tarifa de entrega região Sudeste, exceto SP		R\$0,00	R\$ por local de entrega
5 - Tarifa de entrega região Centro-Oeste		R\$0,00	R\$ por local de entrega
6 - Tarifa entrega região Nordeste		R\$0,00	R\$ por local de entrega
7 - Tarifa entrega região Norte		R\$0,00	R\$ por local de entrega
8 - Tarifa entrega estado SP		R\$0,00	R\$ por local de entrega
9 - Tarifa Emissão do Pedido		R\$0,00	R\$ por pedido
10 - Tarifa de reemissão de cartões		R\$9,00	R\$ por cartão
11 - Tarifa de cobrança		R\$0,00	R\$ por boleto
12 - Tarifa de rescisão de contrato dentro da sua vigência		R\$2,99	R\$ por cartão
13 - Tarifa de crédito		R\$0,00	R\$ por cartão
14 - Taxa de serviço		-	% por valor creditado
15 - Taxa Cancelamento Pedido		0%	% do valor pedido
16 - Tarifa de entrega antecipada do cartão		R\$0,00	R\$ por cartão
17 - Tarifa antecipação de crédito		R\$0,00	R\$ por valor creditado

11/11/2022 Responsável: Lucas de Souza Matos Silva  
Email: vendas@vr.com.br Telefone:  
Celular: (11) 35254912  
Cidade:

DTS SISTEMAS E TELEATENDIMENTO EIRELI



obrigado.



Associação Renascer &lt;assrenascer@gmail.com&gt;

**Proposta comercial**

1 mensagem

EBR - Ticket Forca de Vendas <ticketforcadevendas@edenred.com>  
Para: "assrenascer@gmail.com" <assrenascer@gmail.com>

22 de novembro de 2022 17:26

Aline, boa tarde!

Tudo bem?

Conforme falamos segue em anexo proposta e beneficios para análise

Qualquer dúvida ou informação fico à disposição.

Atenciosamente!



**Ticket** uma marca Edenred

**Karen Medeiros**

Atendimento Exclusivo

Tel. +55 11 2739-5541

Whats: + 55 11 94310-5378

ticketforcadevendas@edenred.com

ticket.com.br

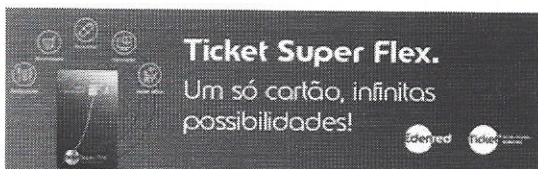

**Ticket Super Flex.**  
Um só cartão, infinitas possibilidades!



Esta mensagem pode conter informações confidenciais e deve ser usada somente pelo indivíduo ou entidade a quem foi encaminhada. É proibido a qualquer pessoa que não seja o destinatário usar, revelar, distribuir ou copiar qualquer parte desta mensagem. Ambiente de comunicação seguro e monitorado.

2 anexos

 Proposta Comercial Ticket Flex-ASSOCIACAO DE APOIO SOCIAL E CULTURAL RENASCER -AASCR.pdf  
888K

 ticket-vantagens-apresentacao-comercial (2).pptx  
4694K

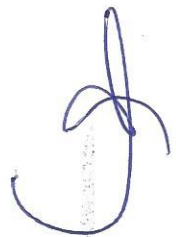

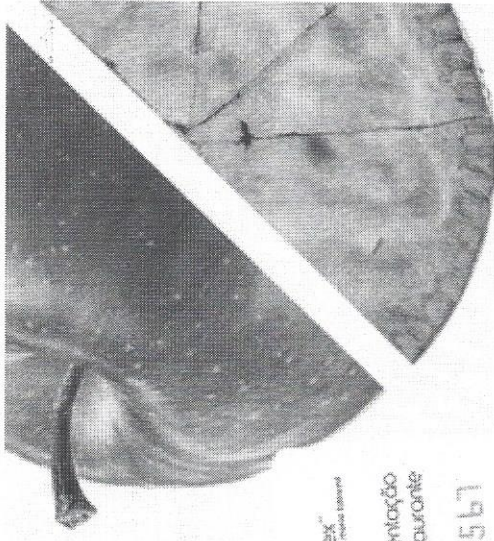

Bom pra quem usa:

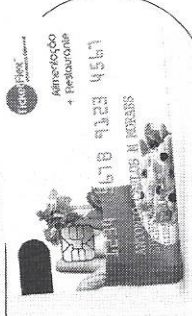
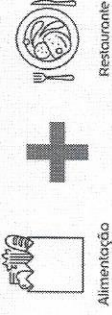

Rede ampla de qualidade:

- Supermercados,
- Padarias,
- Mercearias,
- Hortifrútiis

E também em

- Lanchonetes,
- Restaurantes,
- Docerias
- Cefeterias
- Sorveterias

# Ticket Flex<sup>MD</sup>

Inovamos para levar ainda mais flexibilidade, liberdade de escolha e satisfação para sua equipe!

Proposta para ASSOCIAÇÃO DE APOIO SOCIAL E CULTURAL RENASCER - AASCR.  
Gerente de Negócios: **Karen Medeiros**

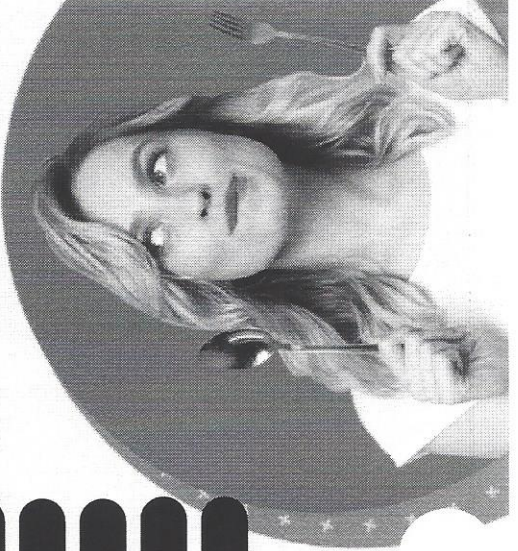

# A Ticket vai continuar sempre inovando para levar as melhores soluções em benefícios para sua empresa e sua equipe!

Bom pra todo mundo:

## Benefícios para as empresas

- Produto inovador que traz **flexibilidade** para seus colaboradores;
- **Maior motivação e produtividade** para sua equipe;
- Atendimento **telefônico** e autoatendimento pelo **Portal Ticket**;
- Ticket Flex\* se encaixa no Auxílio Alimentação da Reforma Trabalhista de 2017 e fornece o direito a isenção de encargos trabalhistas e previdenciário (FGTS/INSS).

\* O Ticket Flex é um produto flexível de saídas únicas, sendo assim não segue as regras do PAT

## Benefícios para usuários

- **Flexibilidade:** rede Alimentação + rede Restaurante em um único cartão;
- **Liberdade:** seu colaborador escolhe onde e o que comprar;
- **Ampla rede credenciada**, de qualidade;
- **Aplicativo mais completo do mercado** e Portal próprio com autoatendimento.

Lei do salário trabalhista - nº 13.467/Artigo 457 - Parágrafo 2º  
"Até 31/12/2017, para o limite de alguns encargos, o auxílio-alimentação, vedado seu pagamento em dinheiro, poderá ser substituído pelo pagamento em cartão de crédito, desde que esteja em base de incidência de qualquer encargo trabalhista e previdenciário"

Edenred TicketFlex  
Uma marca Edenred

Uma marca Edenred

Edenred TicketFlex  
Uma marca Edenred

Uma marca Edenred

## Como funciona o Ticket Flex

- Cartão personalizado com o nome da empresa;
- O benefício é disponibilizado no cartão eletronicamente, sem precisar de recarga manual;
- Operação 100% online, onde você pode solicitar cartões e créditos;
- Pode ser utilizado na rede de Restaurantes, cafeterias e similares\*;

\*Para consultar a rede Credenciada Acesse o Aplicativo Ticket.

## Prazos Operacionais

- **Entrega de cartões:**  
De 3 a 7 dias úteis após a data pedido.
- **Reemissão de cartões:**  
De 3 a 7 dias úteis após a data do pedido.
- **Disponibilização do benefício:**  
3 dias úteis após a data do pedido.  
\*Para os pedidos pré-pagos, a data é considerada após a compensação bancária (média de 24 horas).

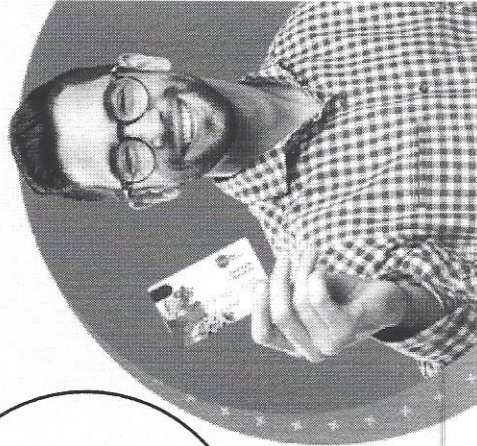

Edenred TicketFlex  
Uma marca Edenred

## Condições comerciais Ticket Flex

As condições comerciais relacionadas nesta proposta são válidas para os valores de compra:

Volume: R\$ 21.322,62

Número de usuários: 89

### TAXA ADMINISTRATIVA:

Por crédito: R\$ 0,00 por mês para cada crédito solicitado Percentual: 0 % (zero por cento) sobre o volume do pedido.

**EMISSÃO DE CARTÕES:** R\$ 0,00(zero) por cartão emitido. Esse valor será cobrado em caso de perda e sempre que o cartão apresentar defeitos que decorram da sua má utilização por responsabilidade da EMPRESA ou do USUÁRIO.

**REEMISSÃO DE CARTÕES:** R\$ 0,00(zero) por cartão reemitido. Esse valor será cobrado em caso de perda e sempre que o cartão apresentar defeitos que decorram da sua má utilização por responsabilidade da EMPRESA ou do USUÁRIO.

### TARIFAS DE ENTREGA

Entrega dos cartões emitidos: R\$ 0,00(zero)

Entrega dos cartões reemitidos: R\$ 0,00(zero)

Reentrega por motivos alheios à Ticket: R\$ 0,00(zero)

### PRAZO DE PAGAMENTO:

Os pagamentos do pedido, incluindo taxas e tarifas, devem ser efetuados em até 0 (zero) dias após a emissão da Nota Fiscal.

## Valor total: R\$ 62.200,00

Esta proposta é válida por 7 dias corridos, para volume e número de usuários apresentados acima.

Obrigado pela oportunidade.

Estamos à sua disposição

## O que mais podemos fazer pela sua empresa?

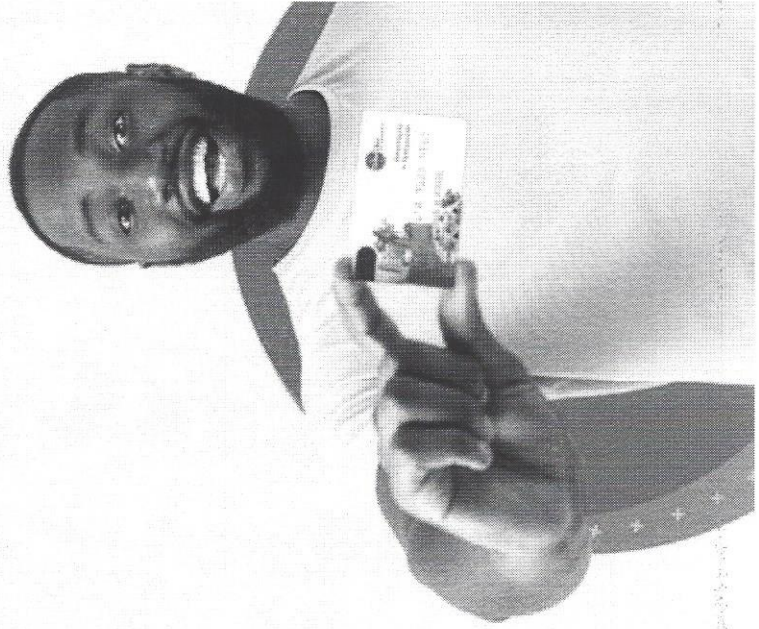

A stylized handwritten signature in blue ink, located in the bottom right corner of the page.





Mais soluções em [ticket.com.br](http://ticket.com.br)

A handwritten signature in blue ink, consisting of a stylized, cursive letter 'S'.



**MINISTÉRIO DA FAZENDA**  
Secretaria da Receita Federal do Brasil  
Procuradoria-Geral da Fazenda Nacional

**CERTIDÃO POSITIVA COM EFEITOS DE NEGATIVA DE DÉBITOS RELATIVOS AOS TRIBUTOS  
FEDERAIS E À DÍVIDA ATIVA DA UNIÃO**

**Nome: SODEXO PASS DO BRASIL SERVICOS E COMERCIO S.A.**  
**CNPJ: 69.034.668/0001-56**

Ressalvado o direito de a Fazenda Nacional cobrar e inscrever quaisquer dívidas de responsabilidade do sujeito passivo acima identificado que vierem a ser apuradas, é certificado que:

1. constam débitos administrados pela Secretaria da Receita Federal do Brasil (RFB) com exigibilidade suspensa nos termos do art. 151 da Lei nº 5.172, de 25 de outubro de 1966 - Código Tributário Nacional (CTN), ou objeto de decisão judicial que determina sua desconsideração para fins de certificação da regularidade fiscal, ou ainda não vencidos; e
2. não constam inscrições em Dívida Ativa da União (DAU) na Procuradoria-Geral da Fazenda Nacional (PGFN).

Conforme disposto nos arts. 205 e 206 do CTN, este documento tem os mesmos efeitos da certidão negativa.

Esta certidão é válida para o estabelecimento matriz e suas filiais e, no caso de ente federativo, para todos os órgãos e fundos públicos da administração direta a ele vinculados. Refere-se à situação do sujeito passivo no âmbito da RFB e da PGFN e abrange inclusive as contribuições sociais previstas nas alíneas 'a' a 'd' do parágrafo único do art. 11 da Lei nº 8.212, de 24 de julho de 1991.

A aceitação desta certidão está condicionada à verificação de sua autenticidade na Internet, nos endereços <<http://rfb.gov.br>> ou <<http://www.pgfn.gov.br>>.

Certidão emitida gratuitamente com base na Portaria Conjunta RFB/PGFN nº 1.751, de 2/10/2014.

Emitida às 09:30:32 do dia 05/12/2023 <hora e data de Brasília>.

Válida até 02/06/2024.

Código de controle da certidão: **A670.693B.FA44.F58F**

Qualquer rasura ou emenda invalidará este documento.

Observações RFB:

Contribuinte possui arrolamento de bens, conforme Lei nº 9532/1997.



PODER JUDICIÁRIO  
JUSTIÇA DO TRABALHO

## CERTIDÃO NEGATIVA DE DÉBITOS TRABALHISTAS

Nome: SODEXO PASS DO BRASIL SERVICOS E COMERCIO S.A. (MATRIZ E FILIAIS)  
CNPJ: 69.034.668/0001-56  
Certidão nº: 31007158/2023  
Expedição: 29/06/2023, às 15:49:20  
Validade: 26/12/2023 - 180 (cento e oitenta) dias, contados da data de sua expedição.

Certifica-se que **SODEXO PASS DO BRASIL SERVICOS E COMERCIO S.A. (MATRIZ E FILIAIS)**, inscrito(a) no CNPJ sob o nº **69.034.668/0001-56**, **NÃO CONSTA** como inadimplente no Banco Nacional de Devedores Trabalhistas.

Certidão emitida com base nos arts. 642-A e 883-A da Consolidação das Leis do Trabalho, acrescentados pelas Leis ns.º 12.440/2011 e 13.467/2017, e no Ato 01/2022 da CGJT, de 21 de janeiro de 2022. Os dados constantes desta Certidão são de responsabilidade dos Tribunais do Trabalho.

No caso de pessoa jurídica, a Certidão atesta a empresa em relação a todos os seus estabelecimentos, agências ou filiais.

A aceitação desta certidão condiciona-se à verificação de sua autenticidade no portal do Tribunal Superior do Trabalho na Internet (<http://www.tst.jus.br>).

Certidão emitida gratuitamente.

### INFORMAÇÃO IMPORTANTE

Do Banco Nacional de Devedores Trabalhistas constam os dados necessários à identificação das pessoas naturais e jurídicas inadimplentes perante a Justiça do Trabalho quanto às obrigações estabelecidas em sentença condenatória transitada em julgado ou em acordos judiciais trabalhistas, inclusive no concernente aos recolhimentos previdenciários, a honorários, a custas, a emolumentos ou a recolhimentos determinados em lei; ou decorrentes de execução de acordos firmados perante o Ministério Público do Trabalho, Comissão de Conciliação Prévia ou demais títulos que, por disposição legal, contiver força executiva.

Assinatura manuscrita em tinta azul, localizada no canto inferior direito da página.

Voltar

Imprimir



## Certificado de Regularidade do FGTS - CRF

**Inscrição:** 69.034.668/0001-56  
**Razão Social:** SODEXO PASS DO BRASIL SERVICOS E COMERCIO SA  
**Endereço:** - AV DRA RUTH CARDOSO 7221 CJ 901 BL A 9 ED BIRMANN - / - / SAO PAULO / SP / 05425-902

A Caixa Econômica Federal, no uso da atribuição que lhe confere o Art. 7, da Lei 8.036, de 11 de maio de 1990, certifica que, nesta data, a empresa acima identificada encontra-se em situação regular perante o Fundo de Garantia do Tempo de Serviço - FGTS.

O presente Certificado não servirá de prova contra cobrança de quaisquer débitos referentes a contribuições e/ou encargos devidos, decorrentes das obrigações com o FGTS.

**Validade:** 08/01/2024 a 06/02/2024

**Certificação Número:** 2024010803173634634976

Informação obtida em 09/01/2024 18:48:40

A utilização deste Certificado para os fins previstos em Lei esta condicionada a verificação de autenticidade no site da Caixa:  
**[www.caixa.gov.br](http://www.caixa.gov.br)**