

**Comprovante de transferência eletrônica disponível**

Gerenciador Financeiro CAIXA

Tipo de TED:	TED para terceiros
Conta origem:	1639 / 003 / 00005826-4
Tipo de conta:	01 - Conta Corrente
Tipo de pessoa:	JURÍDICA
Nome:	ASSOCIACAO DE APOIO SOCIAL E CU
CPF/CNPJ:	05.956.125/0001-03

Banco:	341 - ITAU UNIBANCO BM S.A. 0000000 - 60701190
Tipo de conta:	01 - Conta Corrente
Conta destino:	3096 / 00000029630-0
Tipo de pessoa:	JURÍDICA
Nome:	CARLOS ROBERTO REIS
CPF/CNPJ:	11.805.034/0001-70
Valor:	R\$ 1.451,10
Valor da tarifa:	R\$ 0,00
Finalidade:	10 - Crédito em Conta
Identificação da operação:	CARLOS ROBERTO
Histórico:	

Data de débito:	05/01/2024
Data / Hora da operação:	05/01/2024 10:22:39

Código da operação:	00122871
Chave de segurança:	L72H02ZQGTTFXGJF

DEBITO REALIZADO COM SUCESSO. A PREVISAO DO CREDITO NA CONTA DESTINO E DE 60 MINUTOS.

Operação realizada com sucesso conforme as informações fornecidas pelo cliente.

Autorizo a CAIXA a debitar o valor da tarifa vigente de TED na data agendada.

SAC CAIXA: 0800 726 0101

Pessoas com deficiência auditiva: 0800 726 2492

Ouvidoria: 0800 725 7474

AIô CAIXA: 0800 104 0104

RECEBEMOS DE CARLOS ROBERTO REIS 14774805874 OS PRODUTOS CONSTANTES NA NOTA FISCAL INDICADA AO LADO.
Nº NF-E: 3564 EMISSÃO: 22/12/2023 VALOR TOTAL: R\$1451.10 DESTINATÁRIO: ASSOCIACAO DE APOIO SOCIAL E CULTURAL RENASCER - Rua

NF-e

Nº 3564

SÉRIE: 1

DATA DE RECEBIMENTO

IDENTIFICAÇÃO E ASSINATURA DO RECEBEDOR

CARLOS ROBERTO REIS
14774805874

R DORINATO LIMA, 256 LOJA; - INDUSTRIAL

Contagem - MG

CEP: 32223-160 FONE: (31) 3333-5070

DANFE

DOCUMENTO AUXILIAR
DE NOTA FISCAL
ELETRÔNICA

0 - ENTRADA

1 - SAÍDA

Nº 3564

SÉRIE: 1

FOLHA 1 2

CONTROLE DO FISCO



CHAVE DE ACESSO

3123 1211 8050 3400 0170 5500 1000 0035 6411 4481 1393

Consulta de autenticidade no portal nacional
da NF-e www.nfe.fazenda.gov.br/portal ou no
site da Sefaz Autorizadora.

NATUREZA DA OPERAÇÃO

VENDA

PROTOCOLO DE AUTORIZAÇÃO DE USO

131235740963456 22/12/2023 16.52.31

INSCRIÇÃO ESTADUAL

0015795080020

INSCRIÇÃO ESTADUAL DE SUBST.

CNPJ / CPF

11.805.034/0001-70

DESTINATÁRIO / REMETENTE

NOME / RAZÃO SOCIAL

ASSOCIACAO DE APOIO SOCIAL E CULTURAL RENASCER

CNPJ / CPF

05.956.125/0001-03

DATA EMISSÃO

22/12/2023

ENDEREÇO

Rua Dorinato Lima, 181

BAIRRO / DISTRITO

Industrial

CEP

32223-160

DATA ENTRADA/SAÍDA

22/12/2023

MUNICÍPIO

Contagem

FONE / FAX

UF

MG

INSCRIÇÃO ESTADUAL

HORA ENTRADA/SAÍDA

14:16:00

FATURA / DUPLICATA

CALCULO DO IMPOSTO

BASE DE CALCULO DO ICMS

R\$ 0,00

VALOR DO ICMS

R\$ 0,00

BASE DE CALCULO DO ICMS SUBST.

R\$ 0,00

VALOR DO ICMS SUBST.

R\$ 0,00

VALOR TOTAL DOS PRODUTOS

R\$ 1.451,10

VALOR DO FRETE

R\$ 0,00

VALOR DO SEGURO

R\$ 0,00

DESCONTO

R\$ 0,00

OUTRAS DESPESAS ACESSÓRIAS

R\$ 0,00

VALOR TOTAL DO IPI

R\$ 0,00

VALOR TOTAL DA NOTA

R\$ 1.451,10

TRANSPORTADOR / VOLUMES TRANSPORTADOS

NOME / RAZÃO SOCIAL

FRETE POR CONTA

0-EMITENTE

CÓDIGO ANTT

PLACA DO VEICULO

UF

CNPJ / CPF

ENDEREÇO

MUNICÍPIO

UF

INSCRIÇÃO ESTADUAL

QUANTIDADE

ESPÉCIE

MARCA

NUMERAÇÃO

PESO BRUTO

PESO LÍQUIDO

DADOS DO PRODUTOS / SERVIÇOS

CÓDIGO	DESCRIÇÃO DOS PRODUTOS / SERVIÇOS	NCM/SH	CSOSN	CFOP	UNID	QUANT.	VALOR UNITÁRIO	VALOR TOTAL	BASE		VALOR		ALÍQUOTA	
									Cálculo	ICMS	IPI	ICMS %	IPI %	
026511	REGISTRO ESFERA SOLD 20MM UNIFORT	84818095	0102	5102	UN	1	10,90	10,90						
2771	Bucha reducao cola curta 25mm x 20mm Pvc	03049212	0102	5102	UN	2	2,50	5,00						
5111	Cola p/ Tubo Pvc 17grs firmex	03049212	0102	5102	UN	1	3,50	3,50						
007626	REPARO CX ACOPL.BOTAO ACION.LATERA	84819010	0102	5102	UN	3	110,00	330,00						
13820	Registro Esfera Roscavel 3/4 Pvc	68029310	0102	5102	UN	1	14,90	14,90						
17575	Torneira Pia BM bancada 1/2 metal 1/4 volta c-34 c/ filtro (filtro fora da embalagem)	84818099	0102	5102	UN	1	69,50	69,50						
007659	ASSENTO SANIT.BCO LOFT METASUL	39222000	0102	5102	UN	2	32,90	65,80						
022091	VELA (REFIL) FILTRO C.ATIVADO LONGA	84219999	0102	5102	UN	5	8,50	42,50						
18888	DESENGRIPANTE WURTH	27101932	0102	5102	UN	1	12,90	12,90						
8241	Grafite Em Po 25grs	84195022	0102	5102	UN	1	7,90	7,90						
1104059	CORRENTE	83011000	0102	5102	M	0,5	27,80	13,90						
054389	FECHADURA EXT.ALAV.SERRAL.21MM MGM	83014000	0102	5102	UN	1	69,90	69,90						
11543	Mangueira Preta 1/2 x 2mm x 100mts PT300	59090000	0102	5102	M	40	6,00	240,00						
4607	BASE VALVULA DESC HYDRAMAX 1.1/2 DECA - 4550.504	84818019	0102	5102	UN1	2	9,00	18,00						

CALCULO DO ISSQN

INSCRIÇÃO MUNICIPAL

VALOR TOTAL DOS SERVIÇOS

BASE DE CALCULO DO ISSQN

VALOR DO ISSQN

DADOS ADICIONAIS

INFORMAÇÕES COMPLEMENTARES

Valor aproximado total de tributos federais: R\$ 224,26, estaduais: R\$ 262,86 e municipais: R\$ 0,00, segundo Lei da Transparência (Lei n 12.741/12 - NT 2013.003) - Fonte IBPT.DOCUMENTO EMITIDO POR ME OU EPP OPTANTE PELO SIMPLES NACIONAL.NAO GERA DIREITO A CREDITO FISCAL DE IPI.TERMO DE COLABORACAO 001/2021

RESERVADO AO FISCO

Delia

CARLOS ROBERTO REIS
14774805874

R DORINATO LIMA, 256 LOJA; - INDUSTRIAL
Contagem - MG
CEP: 32223-160 FONE: (31) 3333-5070

DANFE
DOCUMENTO AUXILIAR
DE NOTA FISCAL
ELETRÔNICA
0 - ENTRADA
1 - SAÍDA 1
Nº 3564
SÉRIE: 1
FOLHA 2 2

CONTROLE DO FISCO



CHAVE DE ACESSO

3123 1211 8050 3400 0170 5500 1000 0035 6411 4481 1393

Consulta de autenticidade no portal nacional
da NF-e www.nfe.fazenda.gov.br/portal ou no
site da Sefaz Autorizadora.

NATUREZA DA OPERAÇÃO

VENDA

PROTOCOLO DE AUTORIZAÇÃO DE USO

131235740963456 22/12/2023 16.52.31

INSCRIÇÃO ESTADUAL

0015795080020

INSCRIÇÃO ESTADUAL DE SUBST.

CPF / CPF

11.805.034/0001-70

DADOS DO PRODUTOS / SERVIÇOS

CÓDIGO	DESCRIÇÃO DOS PRODUTOS / SERVIÇOS	NCM/SH	CSOSN	CFOP	UNID	QUANT.	VALOR UNITÁRIO	VALOR TOTAL	BASE		VALOR		ALÍQUOTA	
									Cálculo	ICMS	IPI	ICMS %	IPI %	
14681	Sifao PVC Copininho Sanfonado Pia americana e tanque (Resistente Agua Quente)	84314910	0102	5102	UN	2	12,50	25,00						
3130	TORNEIRA 1158 P PIA 1 4V C-70 UN 1	84819090	0102	5102	UN	3	20,00	60,00						
17374	Torneira HERC p/ pia bica movel parede com filtro 1/2 branca Pvc 2880	84818099	0102	5102	UN	1	89,90	89,90						
9981	Lampada Dicroica Led MR16 6w 6500 (fria)	70111010	0102	5102	UN	2	6,00	12,00						
7453	Filtro de linha 6 tomadas 2P + T c/ fusivel protecao Bivolt cabo 1,00 mt NOVO	52041932	0102	5102	UN	3	43,00	129,00						
102622	EXTENSAO 2P. PL 20MT - PR - JETCON. Cest: 1200700	85444900	0102	5102	UN	1	83,50	83,50						
7032	Extensao eletrica cabo Paralelo 2P c/ 3 tomadas universais 10,0 mts new pt	44170090	0102	5102	UN	3	40,00	120,00						
502741	T / BENJAMIN SIMPLS	85366990	0102	5102	UN	6	4,50	27,00						

ATESTO QUE O SERVIÇO FOI
PRESTADO E / OU MATERIAL
FORNECIDO 05/01/2024
Olivia 1616531080
André 1616703327

CALCULO DO ISSQN

INSCRIÇÃO MUNICIPAL

VALOR TOTAL DOS SERVIÇOS

BASE DE CALCULO DO ISSQN

VALOR DO ISSQN

DADOS ADICIONAIS

INFORMAÇÕES COMPLEMENTARES

Valor aproximado total de tributos federais: R\$ 224.26, estaduais: R\$ 262.86 e municipais: R\$ 0.00, segundo Lei da Transparencia (Lei n 12.741/12 - NT 2013.003) - Fonte IBPT.DOCUMENTO EMITIDO POR ME OU EPP OPTANTE PELO SIMPLES NACIONAL.NAO GERA DIREITO A CREDITO FISCAL DE IPI.TERMO DE COLABORACAO 001/2021

RESERVADO AO FISCO

Olivia

CARLOS ROBERTO REIS 14774805874

CNPJ Nº 11.805.034/0001-70

Insc. Estadual: 001.579.580.00-20

Cliente: Associação de Apoio Social e Cultural Renascer	CNPJ: 05.956.125/0001-03
Endereço: Rua Agripino de Lima, 181.	Bairro: Inconfidentes
Cidade: Contagem	Cep: 32.223-270
E-mail: assrenascer@gmail.com	Fone: (31) 3363-8312

DESCRIÇÃO DOS PRODUTOS:

ITEM	QUANTIDADE	VALOR UNITÁRIO	VALOR TOTAL
REGISTRO ESFERA SOLD 20MM UNIFORT	01UN	R\$ 10,90	R\$ 10,90
BUCHA REDUCAO COLA CURTA 25MM X 20MM PVC	02 UN	R\$ 2,50	R\$ 5,00
COLA P/ TUBO PVC 17GRS FIRMEX	01 UN	R\$ 3,50	R\$ 3,50
REPARO CX ACOPL.BOTAO ACION.LATERA	03 UN	R\$ 110,00	R\$ 330,00
REGISTRO ESFERA ROSCAVEL 3/4 PVC	01 UN	R\$ 14,90	R\$ 14,90
TORNEIRA PIA BM BANCADA 1/2 METAL 1/4 VOLTA C-34	01 UN	R\$ 69,50	R\$ 69,50
ASSENTO SANIT.BCO LOFT METASUL	02 UN	R\$ 32,90	R\$ 65,80
VELA (REFIL)FILTRO C.ATIVADO LONGA	05 UN	R\$ 8,50	R\$ 42,50
DESENGRIPANTE WURTH	01 UN	R\$ 12,90	R\$ 12,90
GRAFITE EM PO 25GRS	01 UN	R\$ 7,90	R\$ 7,90
CORRENTE	0,5 M	R\$ 27,80	R\$ 13,90
FECHADURA EXT.ALAV.SERRAL.21MM MGM	01 UN	R\$ 69,90	R\$ 69,90
MANGUEIRA PRETA 1/2 X 2MM X 100MTS PT300	40 M	R\$ 6,00	R\$ 240,00
BASE VALVULA DESC HYDRAMAX 1.1/2 DECA	02 UN	R\$ 9,00	R\$ 18,00
SIFAO PVC COPINHO SANFONADO PIA	02 UN	R\$ 12,50	R\$ 25,00
TORNEIRA 1158 P PIA 1 4V C-70 UN 1	03 UN	R\$ 20,00	R\$ 60,00
TORNEIRA HERC P/ PIA BICA MOVEL PAREDE COM	01 UN	R\$ 89,90	R\$ 89,90
LAMPADA DICROICA LED MR16 6W 6500	02 UN	R\$ 6,00	R\$ 12,00

Carlos R. Reis

Oliver

CARLOS ROBERTO REIS 14774805874

CNPJ Nº 11.805.034/0001-70

Insc. Estadual: 001.579.580.00-20

FILTRO DE LINHA 6 TOMADAS 2P + T C/	03 UN	R\$ 43,00	R\$ 129,00
EXTENSAO 2P. PL 20MT - PR - JETCON.	01 UN	R\$ 83,50	R\$ 83,50
EXTENSAO ELETRICA CABO PARALELO 2P C/	03 UN	R\$ 40,00	R\$ 120,00
T / BENJAMIN SIMPLS	06 UN	R\$ 4,50	R\$ 27,00

TOTAL GERAL	R\$ 1.451,10
--------------------	---------------------

Contagem, 22 de dezembro de 2023.

Carlos R. Reis

DEPÓSITO 3 REIS
CNPJ Nº 11.805.034/0001-70
Rua Dorisato Lima, nº 258,
Bairro Industrial, Contagem / MG

Oliver
2



REPÚBLICA FEDERATIVA DO BRASIL
CADASTRO NACIONAL DA PESSOA JURÍDICA

NÚMERO DE INSCRIÇÃO 11.805.034/0001-70 MATRIZ	COMPROVANTE DE INSCRIÇÃO E DE SITUAÇÃO CADASTRAL	DATA DE ABERTURA 12/04/2010
NOME EMPRESARIAL CARLOS ROBERTO REIS 14774805874		
TÍTULO DO ESTABELECIMENTO (NOME DE FANTASIA) *****		PORTE ME
CÓDIGO E DESCRIÇÃO DA ATIVIDADE ECONÔMICA PRINCIPAL 47.42-3-00 - Comércio varejista de material elétrico		
CÓDIGO E DESCRIÇÃO DAS ATIVIDADES ECONÔMICAS SECUNDÁRIAS 47.44-0-03 - Comércio varejista de materiais hidráulicos 47.59-8-99 - Comércio varejista de outros artigos de uso pessoal e doméstico não especificados anteriormente 47.61-0-03 - Comércio varejista de artigos de papelaria 47.44-0-99 - Comércio varejista de materiais de construção em geral 47.55-5-02 - Comercio varejista de artigos de armarinho		
CÓDIGO E DESCRIÇÃO DA NATUREZA JURÍDICA 213-5 - Empresário (Individual)		
LOGRADOURO R DORINATO LIMA	NÚMERO 256	COMPLEMENTO LOJA;
CEP 32.223-160	BAIRRO/DISTRITO INDUSTRIAL	MUNICÍPIO CONTAGEM
		UF MG
ENDEREÇO ELETRÔNICO KAIROSCONTABILISTAS@YAHOO.COM.BR	TELEFONE (31) 3363-9474/ (31) 4112-3216	
ENTE FEDERATIVO RESPONSÁVEL (EFR) *****		
SITUAÇÃO CADASTRAL ATIVA		DATA DA SITUAÇÃO CADASTRAL 12/04/2010
MOTIVO DE SITUAÇÃO CADASTRAL		
SITUAÇÃO ESPECIAL *****		DATA DA SITUAÇÃO ESPECIAL *****

Aprovado pela Instrução Normativa RFB nº 2.119, de 06 de dezembro de 2022.

Emitido no dia **09/02/2024** às **11:04:20** (data e hora de Brasília).

Página: 1/1

DEPÓSITO CHALÉ DO VALE LTDA

CNPJ Nº 05.636.693/0001-27

Insc. Estadual: 546.234.118-0093

Cliente: Associação de Apoio Social e Cultural Renascer

CNPJ: 05.956.125/0001-03

Endereço: Rua Agripino de Lima, 181.

Bairro: Inconfidentes

Cidade: Contagem

Cep: 32.223-270

E-mail: assrenascer@gmail.com

Fone: (31) 3363-8312

DESCRIÇÃO DOS PRODUTOS:

ITEM	QUANTIDADE	VALOR UNITÁRIO	VALOR TOTAL
REGISTRO ESFERA SOLD 20MM	01	R\$ 12,00	12,00
BUCHA REDUCAO COLA 25MM X 20MM PVC	02	R\$ 3,00	6,00
COLA P/ TUBO PVC	01	R\$ 4,00	4,00
REPARO CX ACOPL.BOTAO	03	R\$ 120,00	360,00
REGISTRO ESFERA ROSCAVEL 3/4 PVC	01	R\$ 14,90	14,90
TORNEIRA PIA BM BANCADA METAL C/	01	R\$ 74,90	74,90
ASSENTO SANIT.BCO LOFT	02	R\$ 35,00	70,00
VELA (REFIL)FILTRO	05	R\$ 8,90	44,50
DESENGRIPANTE WURTH	01	R\$ 14,00	14,00
GRAFITE EM PO 25GRS	01	R\$ 8,00	8,00
CORRENTE	0,5 M	R\$ 29,90	14,95
FECHADURA 21MM	01	R\$ 79,90	79,90
MANGUEIRA PRETA 1/2 X 2MM	40 M	R\$ 6,90	276,00
BASE VALVULA DESC HYDRAMAX 1.1/2	02	R\$ 189,90	379,80
SIFAO PVC COPINHO SANFONADO PIA	02	R\$ 12,90	25,80
TORNEIRA P PIA	03	R\$ 24,90	74,70
TORNEIRA P/ PIA BICA MOVEL PAREDE COM	01	R\$ 90,00	90,00
LAMPADA DICROICA LED MR16 6W 6500	02	R\$ 6,90	13,80
FILTRO DE LINHA 6 TOMADAS 2P + T C/	03	R\$ 44,90	134,70
EXTENSAO 2P	01	R\$ 84,90	84,90
EXTENSAO ELETRICA CABO PARALELO	03	R\$ 41,90	125,70
T / BENJAMIN SIMPLS	06	R\$ 5,00	30,00

TOTAL GERAL

R\$ 1.938,55

05 636 693/0001-27
Insc. Est. 546.234.118-0093
Depósito Chalé do Vale Ltda
Avenida Jacarandás, 508
Vale das Acácias - CEP 33830-000
RIBEIRÃO DAS NEVES

Leidiane Martins

Contagem, 22 de dezembro de 2023.

Avenida Jacarandás, 508, Vale das Acácias – Ribeirão das Neves / MG
Cep: 33.830-000

Diana



REPÚBLICA FEDERATIVA DO BRASIL

CADASTRO NACIONAL DA PESSOA JURÍDICA

NÚMERO DE INSCRIÇÃO 05.636.693/0001-27 MATRIZ	COMPROVANTE DE INSCRIÇÃO E DE SITUAÇÃO CADASTRAL	DATA DE ABERTURA 15/04/2003
NOME EMPRESARIAL DEPOSITO CHALE DO VALE LTDA		
TÍTULO DO ESTABELECIMENTO (NOME DE FANTASIA) *****		PORTE ME
CÓDIGO E DESCRIÇÃO DA ATIVIDADE ECONÔMICA PRINCIPAL 47.44-0-05 - Comércio varejista de materiais de construção não especificados anteriormente		
CÓDIGO E DESCRIÇÃO DAS ATIVIDADES ECONÔMICAS SECUNDÁRIAS Não informada		
CÓDIGO E DESCRIÇÃO DA NATUREZA JURÍDICA 206-2 - Sociedade Empresária Limitada		
LOGRADOURO AL JACARANDAS	NÚMERO 508	COMPLEMENTO *****
CEP 33.830-000	BAIRRO/DISTRITO VALE DAS ACACIAS	MUNICÍPIO RIBEIRAO DAS NEVES
		UF MG
ENDEREÇO ELETRÔNICO	TELEFONE (31) 3295-1515	
ENTE FEDERATIVO RESPONSÁVEL (EFR) *****		
SITUAÇÃO CADASTRAL ATIVA	DATA DA SITUAÇÃO CADASTRAL 03/11/2005	
MOTIVO DE SITUAÇÃO CADASTRAL		
SITUAÇÃO ESPECIAL *****	DATA DA SITUAÇÃO ESPECIAL *****	

Aprovado pela Instrução Normativa RFB nº 2.119, de 06 de dezembro de 2022.

Emitido no dia **09/02/2024** às **11:05:29** (data e hora de Brasília).

Página: 1/1

ORÇAMENTO

DATA

22/12/2023

CENTRAL SUPRIMENTOS LTDA

CNPJ - 41.658.519/0001-49

Rua Tubira, 100 - Santa Cruz Indl

Contagem - MG -CEP:32.341-260

31-3351-0773

ORÇAMENTO PARA
ASSOCIAÇÃO DE APOIO SOCIAL
E CULTURAL RENASCER

Rua Agripino de Lima, 181 -
Inconfidentes - Contagem - MG

Á VISTA

22/12/2023

Orçamento válido por 30 dias

Pagamento contra entrega

QUANTIDADE DESCRIÇÃO PREÇO UNITÁRIO TOTAL DA LINHA

01	REGISTRO ESFERA 20MM	R\$ 13,90	R\$ 13,90
02	BUCHA REDUÇÃO COLA 25MM x 20MM	R\$ 2,99	R\$ 5,98
01	COLA TUBO PVC	R\$ 3,99	R\$ 3,99
03	REPARO CX ACOPLADA	R\$ 119,99	R\$ 359,97
01	REGISTRO ESFERA ROSCAVEL PVC	R\$ 14,99	R\$ 14,99
01	TORNEIRA PIA P/ BANCADA	R\$ 69,99	R\$ 69,99
02	ASSENTO SANITARIO	R\$ 39,90	R\$ 79,98
05	VELA FILTRO	R\$ 9,99	R\$ 49,95
01	DESENGRIPANTE	R\$ 13,99	R\$ 13,99
01	GRAFITE EM PO	R\$ 7,99	R\$ 7,99
0,5 M	CORRENTE	R\$ 29,99	R\$ 14,99
01	FECHADURA 21MM	R\$ 74,99	R\$ 74,99

40 M	MANGUEIRA	R\$ 6,99	R\$ 279,60
02	BASE VALVULA	R\$ 194,99	R\$ 389,98
02	SIFÃO PVC	R\$ 12,99	R\$ 25,98
03	TORNEIRA PIA	R\$ 21,99	R\$ 65,97
01	TORNEIRA PIA MOVEL	R\$ 89,99	R\$ 89,99
02	LÂMPADA LED 6W 6500	R\$ 6,99	R\$ 13,98
03	FILTRO DE LINHA 6 TOMADAS	R\$ 44,99	R\$ 134,97
01	EXTESÃO 2P	R\$ 84,99	R\$ 84,99
03	EXTESÃO CABO PARALELO	R\$ 40,99	R\$ 122,97
06	BENJAMIN	R\$ 4,99	R\$ 29,94

Subtotal 1.948,90
Tributos
Total R\$ 1.948,90

Central Ltda
41.858.519/0001-49

INSC. EST.: 186.161.202-0030

CENTRAL SUPRIMENTOS LTDA

Rua Tubira, n.º 100

Bairro Novo Eldorado - CEP: 32.340-600

CONTAGEM - MG

Oliver



REPÚBLICA FEDERATIVA DO BRASIL
CADASTRO NACIONAL DA PESSOA JURÍDICA

NÚMERO DE INSCRIÇÃO 41.658.519/0001-49 MATRIZ	COMPROVANTE DE INSCRIÇÃO E DE SITUAÇÃO CADASTRAL	DATA DE ABERTURA 23/09/1991
--	---	---------------------------------------

NOME EMPRESARIAL CENTRAL SUPRIMENTOS LTDA

TÍTULO DO ESTABELECIMENTO (NOME DE FANTASIA) AQUARELA MEGASTORE	PORTE ME
---	--------------------

CÓDIGO E DESCRIÇÃO DA ATIVIDADE ECONÔMICA PRINCIPAL 46.47-8-01 - Comércio atacadista de artigos de escritório e de papelaria
--

CÓDIGO E DESCRIÇÃO DAS ATIVIDADES ECONÔMICAS SECUNDÁRIAS 46.42-7-01 - Comércio atacadista de artigos do vestuário e acessórios, exceto profissionais e de segurança 46.43-5-01 - Comércio atacadista de calçados 46.47-8-02 - Comércio atacadista de livros, jornais e outras publicações 46.49-4-99 - Comércio atacadista de outros equipamentos e artigos de uso pessoal e doméstico não especificados anteriormente 46.51-6-01 - Comércio atacadista de equipamentos de informática 46.51-6-02 - Comércio atacadista de suprimentos para informática 46.93-1-00 - Comércio atacadista de mercadorias em geral, sem predominância de alimentos ou de insumos agropecuários 47.51-2-01 - Comércio varejista especializado de equipamentos e suprimentos de informática 47.55-5-02 - Comercio varejista de artigos de armarinho 47.61-0-01 - Comércio varejista de livros 47.61-0-03 - Comércio varejista de artigos de papelaria 47.63-6-01 - Comércio varejista de brinquedos e artigos recreativos 47.81-4-00 - Comércio varejista de artigos do vestuário e acessórios 47.82-2-01 - Comércio varejista de calçados 47.89-0-99 - Comércio varejista de outros produtos não especificados anteriormente 85.99-6-04 - Treinamento em desenvolvimento profissional e gerencial
--

CÓDIGO E DESCRIÇÃO DA NATUREZA JURÍDICA 206-2 - Sociedade Empresária Limitada

LOGRADOURO R TUBIRA	NÚMERO 100	COMPLEMENTO LOJA;
-------------------------------	----------------------	-----------------------------

CEP 32.340-600	BAIRRO/DISTRITO NOVO ELDORADO	MUNICÍPIO CONTAGEM	UF MG
--------------------------	---	------------------------------	-----------------

ENDEREÇO ELETRÔNICO AQUAREL.FINANCEIRO@GMAIL.COM	TELEFONE (31) 3351-0773/ (31) 3351-1161
--	---

ENTE FEDERATIVO RESPONSÁVEL (EFR) *****
--

SITUAÇÃO CADASTRAL ATIVA	DATA DA SITUAÇÃO CADASTRAL 03/11/2005
------------------------------------	---

MOTIVO DE SITUAÇÃO CADASTRAL

SITUAÇÃO ESPECIAL *****	DATA DA SITUAÇÃO ESPECIAL *****
----------------------------	------------------------------------

Aprovado pela Instrução Normativa RFB nº 2.119, de 06 de dezembro de 2022.

Emitido no dia **09/02/2024** às **11:06:28** (data e hora de Brasília).

Página: 1/1



Associação Renascer <assrenascer@gmail.com>

Pedidos de serviço de manutenção e conservação do imóvel

2 mensagens

Diretoria Proteção <dipsbas@gmail.com>

28 de setembro de 2023 às 11:29

Para: Associação de Apoio Social e Cultural Renascer <assrenascer@gmail.com>

Cc: Maria da Gloria de Moraes Resende <maria.gloria@contagem.mg.gov.br>, CRAS Parque São João <crasparquesaojoao@gmail.com>

Bom dia!

À Associação de Apoio Social e Cultural Renascer,

Prezada Senhora,

Conforme a parceria celebrada por meio do termo de colaboração 001/2021, segue pedidos para o CRAS Parque São João, previsto na rubrica do Detalhamento de Formação de Custo de Serviços de Terceiros em anexo II, item " Serviço de manutenção e conservação de imóveis, máquinas e equipamentos ..."

Data de entrega: O mais breve possível

Estou à disposição para maiores esclarecimentos que se fizerem necessários

Cordialmente,

Maíra Célia

**Pedidos serviços de manutenção CRAS PSJ.PDF**

267K

Associação Renascer <assrenascer@gmail.com>

28 de setembro de 2023 às 15:50

Para: Diretoria Proteção <dipsbas@gmail.com>

Cc: Maria da Gloria de Moraes Resende <maria.gloria@contagem.mg.gov.br>, CRAS Parque São João <crasparquesaojoao@gmail.com>

ACUSAMOS RECEBIMENTO DO PEDIDO.**Cordialmente,****Associação de Apoio Social e Cultural Renascer****+55 31 3363-8312**

[Texto das mensagens anteriores oculto]



SECRETARIA MUNICIPAL DE DESENVOLVIMENTO SOCIAL, TRABALHO E SEGURANÇA ALIMENTAR

TERCEIRO TERMO ADITIVO DO TERMO DE COLABORAÇÃO Nº 001/2021 - P.A. Nº 003/2021/SMDS

Rubrica 01	<p>Serviço de manutenção e conservação de imóveis, máquinas e equipamentos, combustível para máquina de cortar grama, dentre outras necessidades relacionadas a pequenos reparos</p> <p>Serviço de transporte com contratação de motorista e carro via cooperativa</p> <p>Serviços Gráficos de Divulgação e Comunicação (Impressões, folder, cartaz, cartilha, busdoor, outdoor, etc) / Placas de Identificação para os CRAS e CREAS/ Produção de mídias e spots e publicidade digital.</p> <p>Serviços de fotografia para documentos</p> <p>Serviços de telefonia móvel e de internet</p> <p>Aquisição de passagens intermunicipais e/ou interestaduais para usuários da Política de Assistência Social, objetivando retorno à cidade de origem (Benefício Eventual)</p>
-------------------	---

Rubrica 02	<p>Material de escritório, como canetas, lápis, folhas, dentre outros e suprimentos de informática</p> <p>Material de higiene e limpeza</p> <p>Material pedagógico para oficinas, como sprays, tinta, telas, papel color plus, cartolina, papel craft, tinta sintética, caneta posca, dentre outros</p> <p>Gêneros de alimentação e lanches</p> <p>Uniforme, EPI (máscara, álcool gel 70%), crachá de identificação, coletes e blusas</p>
-------------------	---

Solicitação: **SERVIÇOS DE TERCEIROS** **MATERIAL DE CONSUMO**

Descrição:	Quantidade
40 m de mangueira ½ (PT300 -forte)	1
válvula, sifão e torneira acoplada para pia de banheiro	2
torneira para pia de banheiro	1
torneira para cozinha com filtro	1
lâmpada comum	2
vidro de 20x19 cm	1

Justificativa

Ressaltamos que já fizemos esse pedido em julho deste ano, e venho por meio deste reforçar a necessidade que estamos de resolver essas questões no CRAS, pois estamos com banheiros parados, com problemas constantes com as torneiras do banheiro, afetando a manutenção da limpeza no CRAS. Sobre a quebra do vidro, foi devido ao último vendaval neste mês, no qual as toras das árvores caíram e atingiram a janela. Sobre a mangueira, temos a horta comunitária no CRAS e um espaço externo grande para realizar limpeza e manutenção, o qual a mangueira que temos hoje está com vários furos, sendo grandioso o desperdício de água, e pouca eficácia na limpeza.

Data da Solicitação: _____ Assinatura legível solicitante _____ Equipamento (CRAS CREAS SAS) _____

Autorização gestor parceria: _____ *Maira C. S. Miranda* Diretora de Proteção Social Básica Matrícula: 1378950 _____ *Porque São João* Data: _____

Assinatura/data (subsecretaria/superintendente): _____ *Secretaria de Desenvolvimento Social e Segurança Alimentar*

- Orientações:**
- OS CRAS/CREAS enviarão as solicitações para as diretorias, que posteriormente consolidarão em único pedido e direcionará a gestora do Termo.
 - Nas solicitações de lanche colocar a finalidade: grupo atividade comunitária.
 - Serviço de manutenção e conservação de imóveis (apresentar justificativa), nestes pedidos a diretoria pode enviar, após análise, para a gestora do Termo, pois são pedidos que não têm a constância.

Alina

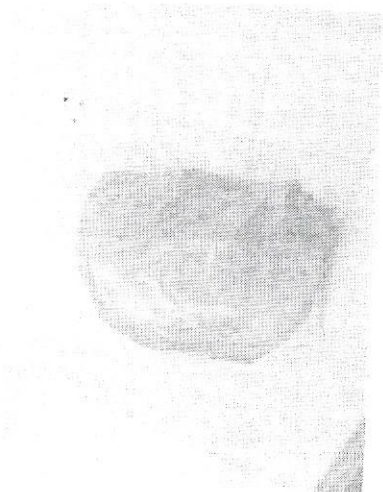
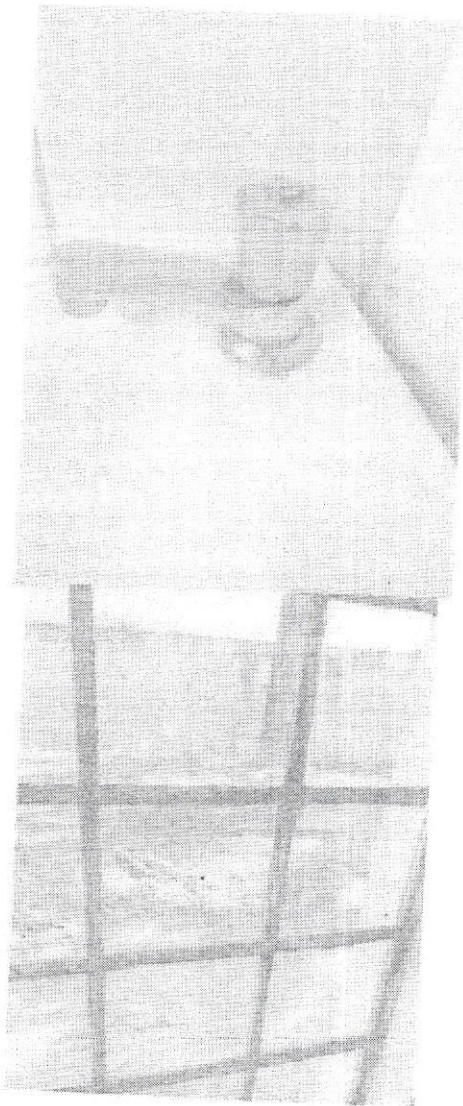
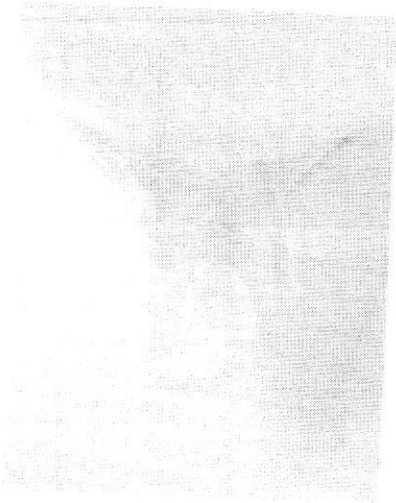
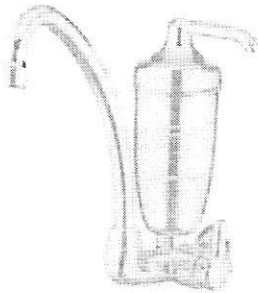
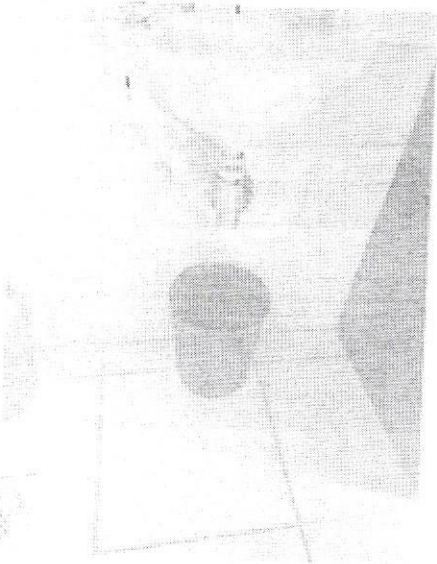

Oliver



Associação Renascer <assrenascer@gmail.com>

Solicitação de material de escritório

2 mensagens

Proteção Especial Média Complexidade <dipemedia@gmail.com>
Para: Associação Renascer <assrenascer@gmail.com>

15 de setembro de 2023 às 14:59

Boa tarde!

Prezadas,

Segue anexo formulário referente a solicitação de material de escritório.

Data de entrega: 21/09/2023 (quinta-feira)**Horário: Parte da manhã****Equipamento solicitante: CREAS Ressaca**

Gentileza acusar recebimento para melhor organização.

Atenciosamente,

**Manoela Diniz**Auxiliar Administrativa
Diretora de Proteção Social
Especial de Média Complexidade
**Secretaria de Desenvolvimento
Social, Trabalho e Segurança
Alimentar**
R. Pr. Rossini Cândido, 10
Centro, Contagem
Tel: (31) 3913-2029 e (31) 3911-3036 SECRETARIA MUNICIPAL DE DESENVOLVIMENTO SOCIAL, (11).pdf
230K**Associação Renascer** <assrenascer@gmail.com>
Para: Proteção Especial Média Complexidade <dipemedia@gmail.com>

15 de setembro de 2023 às 16:00

ACUSAMOS RECEBIMENTO DO PEDIDO.

Cordialmente,
Associação de Apoio Social e Cultural Renascer
+55 31 3363-8312

[Texto das mensagens anteriores oculto]



SECRETARIA MUNICIPAL DE DESENVOLVIMENTO SOCIAL,
TRABALHO E SEGURANÇA ALIMENTAR

TERCEIRO TERMO ADITIVO DO TERMO DE COLABORAÇÃO Nº 001/2021 - P.A. Nº
003/2021/SMDS

Rubrica 01 SERVIÇOS DE TERCEIROS	Serviço de manutenção e conservação de imóveis, máquinas e equipamentos, combustível para máquina de cortar grama, dentre outras necessidades relacionadas a pequenos reparos	
	Serviço de transporte com contratação de motorista e carro via cooperativa	
	Serviços Gráficos de Divulgação e Comunicação (Impressões, folder, cartaz, cartilha, busdoor, outdoor, etc) / Placas de Identificação para os CRAS e CREAS/ Produção de mídias e spots e publicidade digital	
	Serviços de fotografia para documentos	
	Serviços de telefonia móvel e de internet	
	Aquisição de passagens intermunicipais e/ou interestaduais para usuários da Política de Assistência Social, objetivando retorno à cidade de origem (Benefício Eventual)	
Rubrica 02 MATERIAL DE CONSUMO	Material de escritório, como canetas, lápis, folhas, dentre outros e suprimentos de informática	
	Material de higiene e limpeza	
	Material pedagógico para oficinas, como sprays, tinta, telas, papel color plus, cartolina, papel craft, tinta sintética, caneta posca, dentre outros	
	Gêneros de alimentação e lanches	
	Uniforme, EPI (máscara, álcool gel 70%), crachá de identificação, coletes e blusas	
Solicitação	<input type="checkbox"/> SERVIÇOS DE TERCEIROS <input checked="" type="checkbox"/> MATERIAL DE CONSUMO	
Descrição:	Especificar/descrever:	Quantidade
	Rubrica 02. Considerando anexo III item 1, venho por meio deste solicitar os seguintes itens abaixo: - 10 un de extrator de grampo; - 05 un de grampeador de metal 26/6; - 100 un de envelopes pardos (tamanho A4); - 15 un de caixa box plástico (para arquivo); - 10 un de display acrílico (A4 ou A6); - 01 un de quadro branco sobre cavalete (200x120cm - sentido horizontal); - 05 un de porta revista;	Total de produtos solicitados: 168.

Oliver

	<ul style="list-style-type: none"> - 03 un de organizadores de papel (horizontal); - 06 organizadores de papel (vertical); - 03 filtros de linha para ligar o computador (+ de 6 tomadas e 1 m e meio de cabo); - 01 extensão de 20 metros; - 03 extensão de 10 metros; - 06 un de adaptadores de tomada T (que se adapta há vários tipos de tomadas e amperes). 	
Justificativa	Solicitação de material de escritório para uso da equipe do CREAS.	
Data da Solicitação: 15/09/2023	Autorização integrante da DIPE Média (assinatura legível): 	Equipamento (CRAS/CREAS/SAS): CREAS Ressaca

Oliver



Associação Renascer <assrenascer@gmail.com>

Pedido de material

2 mensagens

Diretoria Proteção <dipsbas@gmail.com>

Para: Associação de Apoio Social e Cultural Renascer <assrenascer@gmail.com>

Cc: CRAS RESSACA <crasressaca@gmail.com>

19 de setembro de 2023 às 12:13

Bom dia!

À Associação de Apoio Social e Cultural Renascer,

Prezada Senhora,

Conforme parceria celebrada por meio do Termo de Colaboração nº001/202,
segue pedido previsto na rubrica do anexo II Detalhamento de formação de
custo materiais de consumo item 1 Material de Escritório, para atendimento aos **CRAS**

Solicitamos por gentileza a compra do item conforme em anexo:

Estou à disposição para qualquer esclarecimento que fizerem necessários

Cordialmente,

 **CRAS Ressaca.PDF**
153K

Associação Renascer <assrenascer@gmail.com>

Para: Diretoria Proteção <dipsbas@gmail.com>

Cc: CRAS RESSACA <crasressaca@gmail.com>

19 de setembro de 2023 às 16:46

ACUSAMOS RECEBIMENTO DO PEDIDO.**Cordialmente,****Associação de Apoio Social e Cultural Renascer**
+55 31 3363-8312

[Texto das mensagens anteriores oculto]



SECRETARIA MUNICIPAL DE DESENVOLVIMENTO SOCIAL, TRABALHO E SEGURANÇA ALIMENTAR

TERCEIRO TERMO ADITIVO DO TERMO DE COLABORAÇÃO N° 001/2021 - P.A. N° 003/2021/SMDS

<p>Rubrica 01</p> <p>SERVIÇOS DE TERCEIROS</p>	<p>Serviço de manutenção e conservação de imóveis, máquinas e equipamentos, combustível para máquina de cortar grama, dentre outras necessidades relacionadas a pequenos reparos</p> <p>Serviço de transporte com contratação de motorista e carro via cooperativa</p> <p>Serviços Gráficos de Divulgação e Comunicação (Impressões, folder, cartaz, cartilha, busdoor, outdoor, etc) / Placas de Identificação para os CRAS e CREAS/ Produção de mídias e spots e publicidade digital.</p> <p>Serviços de fotografia para documentos</p> <p>Serviços de telefonia móvel e de internet</p> <p>Aquisição de passagens intermunicipais e/ou interestaduais para usuarios da Política de Assistência Social, objetivando retorno à cidade de origem (Benefício Eventual)</p>	
<p>Rubrica 02</p> <p>MATERIAL DE CONSUMO</p>	<p>Material de escritório, como canetas, lápis, folhas, dentre outros e suprimentos de informática</p> <p>Material de higiene e limpeza</p> <p>Material pedagógico para oficinas, como sprays, tinta, tetas, papel color plus, cartolina, papel craft, tinta sintética, caneta posca, dentre outros</p> <p>Gêneros de alimentação e lanches</p> <p>Uniforme, EPI (máscara, álcool gel 70%), crachá de identificação, coletes e blusas</p>	
<p>Solicitação</p>	<p><input type="checkbox"/> SERVIÇOS DE TERCEIROS</p> <p><input checked="" type="checkbox"/> MATERIAL DE CONSUMO</p>	
<p>Descrição:</p>	<p>Especificar/descrever:</p> <p>vela de Filtro de barro</p>	<p>Quantidade</p> <p>05</p>
<p>Justificativa</p>	<p>Troca de vela dos filtros de barro do CRAS Ressaca</p>	
<p>Data da Solicitação:</p> <p>19/09/2023</p>	<p>Assinatura legível solicitante</p> <p>Laura Rocha Venâncio</p> <p>Matricula 1541190</p> <p>Coordenadora CRAS Ressaca</p>	<p>Equipamento (CRAS/CREAS/SAS)</p> <p>CRAS RESSACA</p>
<p>Autorização gestor parceria</p>	<p>Assinatura</p> <p>Maira S. Assis</p> <p>Gestora de Proteção Social Básica</p> <p>Matricula 1378950</p>	<p>Data:</p>
<p>Assinatura/data (subsecretaria/superintendente)</p>	<p>Assinatura</p> <p>Secretaria de Desenvolvimento Social</p>	

Orientações:

- OS CRAS/CREAS enviarão as solicitações para as diretorias, que posteriormente consolidarão em único pedido e direcionará a gestora do Termo.
- Nas solicitações de lanche colocar a finalidade: grupo, atividade comunitária.
- Serviço de manutenção e conservação de imóveis (apresentar justificativa), nestes pedidos a diretoria pode enviar, após análise, para a gestora do Termo, pois são pedidos que não têm a constância.

Dilva



Associação Renascer <assrenascer@gmail.com>

Pedido de materiais

2 mensagens

Diretoria Proteção <dipsbas@gmail.com>

19 de setembro de 2023 às 12:08

Para: Associação de Apoio Social e Cultural Renascer <assrenascer@gmail.com>

Cc: CRAS CASA AMARELA <crascasaamarela@yahoo.com.br>

Boa tarde!

À Associação de Apoio Social e Cultural Renascer,

Prezada Senhora,

Conforme parceria celebrada por meio do Termo de Colaboração nº 001/202, segue pedido previsto na rubrica do anexo II Detalhamento de Formação de Custo de Serviços de Terceiros, Serviço de manutenção e conservação de imóveis, máquinas e equipamentos (pequenos reparos) para atendimento as demandas do CRAS CASA AMARELA.

Considerando a visita da equipe de manutenção no dia 11/09/2023 e os pedidos anteriores de material para reparo ainda não atendidos, encaminho nova requisição com os materiais necessários.

Saliento que atualmente os quatro banheiros da unidade apresentam problema como fluxo de água contínua na descarga e dois banheiros impedidos de uso, sendo o mais relevante a impossibilidade de uso do banheiro adaptado para pessoas com deficiência.

Considerando que nossa funcionária Valéria, pessoa com amputação da perna esquerda, enfrenta dificuldades no acesso à seus direitos em nossa unidade, peço consideração no atendimento dessa demanda.

Desde já agradeço a atenção dispensada.

Maíra Célia

 **CRAS Casa Amarela.PDF**
144K**Associação Renascer** <assrenascer@gmail.com>

19 de setembro de 2023 às 16:46

Para: Diretoria Proteção <dipsbas@gmail.com>

Cc: CRAS CASA AMARELA <crascasaamarela@yahoo.com.br>

ACUSAMOS RECEBIMENTO DO PEDIDO.

Cordialmente,
Associação de Apoio Social e Cultural Renascer
+55 31 3363-8312

[Texto das mensagens anteriores oculto]



SECRETARIA MUNICIPAL DE DESENVOLVIMENTO SOCIAL, TRABALHO
E SEGURANÇA ALIMENTAR

TERCEIRO TERMO ADITIVO DO TERMO DE COLABORAÇÃO Nº 001/2021 - P.A. Nº 003/2021/SMDS

Rubrica 01 SERVIÇOS DE TERCEIROS	Serviço de manutenção e conservação de imóveis, máquinas e equipamentos, combustível para máquina de cortar grama, dentre outras necessidades relacionadas a pequenos reparos Serviço de transporte com contratação de motorista e carro via cooperativa Serviços Gráficos de Divulgação e Comunicação (Impressões, folder, cartaz, cartilha, busdoor, outdoor, etc) / Placas de Identificação para os CRAS e CREAS/ Produção de mídias e spots e publicidade digital. Serviços de fotografia para documentos Serviços de telefonia móvel e de internet Aquisição de passagens intermunicipais e/ou interestaduais para usuários da Política de Assistência Social, objetivando retorno à cidade de origem (Benefício Iventual)														
Rubrica 02 MATERIAL DE CONSUMO	Material de escritório, como canetas, lápis, folhas, dentre outros e suprimentos de informática Material de higiene e limpeza Material pedagógico para oficinas, como sprays, tinta, telas, papel color plus, cartolina, papel craft, tinta sintética, caneta posca, dentre outros Gêneros de alimentação e lanches Uniforme, EPI (máscara, álcool gel 70%), crachá de identificação, coletes e blusas														
Solicitação	(x) SERVIÇOS DE TERCEIROS () MATERIAL DE CONSUMO														
Descrição:	<table border="1"><thead><tr><th>Especificar/descrever:</th><th>Quantidade</th></tr></thead><tbody><tr><td>1) registro de cola de 20 mm</td><td>1) 01 UNIDADE</td></tr><tr><td>2) redução de 20 mm 1/4</td><td>2) 02 UNIDADES</td></tr><tr><td>3) cola de cano pequena;</td><td>3) 01 UNIDADE</td></tr><tr><td>4) reparo de descarga tipo caixa acoplada completo</td><td>4) 03 UNIDADES</td></tr><tr><td>5) Registro de água comum 1/4</td><td>5) 1 UNIDADE</td></tr><tr><td>6) Torneira de pia, tipo bancada</td><td>6) 1 UNIDADE</td></tr></tbody></table>	Especificar/descrever:	Quantidade	1) registro de cola de 20 mm	1) 01 UNIDADE	2) redução de 20 mm 1/4	2) 02 UNIDADES	3) cola de cano pequena;	3) 01 UNIDADE	4) reparo de descarga tipo caixa acoplada completo	4) 03 UNIDADES	5) Registro de água comum 1/4	5) 1 UNIDADE	6) Torneira de pia, tipo bancada	6) 1 UNIDADE
Especificar/descrever:	Quantidade														
1) registro de cola de 20 mm	1) 01 UNIDADE														
2) redução de 20 mm 1/4	2) 02 UNIDADES														
3) cola de cano pequena;	3) 01 UNIDADE														
4) reparo de descarga tipo caixa acoplada completo	4) 03 UNIDADES														
5) Registro de água comum 1/4	5) 1 UNIDADE														
6) Torneira de pia, tipo bancada	6) 1 UNIDADE														
Junh e Julho Justificativa	Necessidade de reparo hidráulico em banheiros da unidade. Requisições de junho e julho deste ano não foram atendidas até a presente data.														
Data da Solicitação: 18/09/2023	<table border="1"><tr><td>Assinatura legível solicitante Ana Paula Vargas Tavares Matricula 1541834 Coordenadora CRAS Casa Amarela</td><td>Equipamento CRAS CASA AMARELA</td></tr></table>	Assinatura legível solicitante Ana Paula Vargas Tavares Matricula 1541834 Coordenadora CRAS Casa Amarela	Equipamento CRAS CASA AMARELA												
Assinatura legível solicitante Ana Paula Vargas Tavares Matricula 1541834 Coordenadora CRAS Casa Amarela	Equipamento CRAS CASA AMARELA														
Autorização gestor parceria	<table border="1"><tr><td>Assinatura legível Maira C. S. Miranda Coordenadora Proteção Social Básica 1378950 Secretaria de Desenvolvimento Social Casa Amarela</td><td>Data: 19/09/23</td></tr></table>	Assinatura legível Maira C. S. Miranda Coordenadora Proteção Social Básica 1378950 Secretaria de Desenvolvimento Social Casa Amarela	Data: 19/09/23												
Assinatura legível Maira C. S. Miranda Coordenadora Proteção Social Básica 1378950 Secretaria de Desenvolvimento Social Casa Amarela	Data: 19/09/23														
Assinatura/data (subsecretaria/superintendente)															

Oliver



Associação Renascer <assrenascer@gmail.com>

Solicitação de materiais Pedagógicos

2 mensagens

Diretoria Proteção <dipsbas@gmail.com>

4 de outubro de 2023 às 08:55

Para: Associação de Apoio Social e Cultural Renascer <assrenascer@gmail.com>

Bom dia!

À Associação de Apoio Social e Cultural Renascer,

Prezada Senhora,

Conforme parceria celebrada por meio do Termo de Colaboração nº001/202, segue pedido previsto na rubrica do anexo II Detalhamento de formação de custo materiais de consumo item 1 Material Pedagógico, para atendimento aos CRAS Casa Amarela e CRAS Ressaca

Solicitamos por gentileza, a compra dos materiais pedagógicos conforme itens anexo:

Estou à disposição para qualquer esclarecimento que fizerem necessários

Cordialmente,

**Requisição Materiais Pedagógicos.pdf**

228K

Associação Renascer <assrenascer@gmail.com>

4 de outubro de 2023 às 14:54

Para: Diretoria Proteção <dipsbas@gmail.com>

ACUSAMOS RECEBIMENTO DO PEDIDO.

Cordialmente,
Associação de Apoio Social e Cultural Renascer
+55 31 3363-8312

[Texto das mensagens anteriores oculto]

**SECRETARIA MUNICIPAL DE DESENVOLVIMENTO SOCIAL, TRABALHO
E SEGURANÇA ALIMENTAR**

TERCEIRO TERMO ADITIVO DO TERMO DE COLABORAÇÃO Nº 001/2021 - P.A. Nº 003/2021/SMD

<p>Rubrica 01</p> <p>SERVIÇOS DE TERCEIROS</p>	<p>Serviço de manutenção e conservação de imóveis, máquinas e equipamentos, combustível para máquina de cortar grama, dentre outras necessidades relacionadas a pesquisas e reparos</p> <p>Serviço de transporte com contratação de motorista e carro via cooperativa</p> <p>Serviços Gráficos de Divulgação e Comunicação (Impressões, folder, cartaz, cartilha, busdoor, outdoor, etc) Placas de Identificação para as CRAS e CREAS/ Produção de mídia e ações e publicidade digital</p> <p>Serviços de fotografia para documentos</p> <p>Serviços de telefonia móvel e de internet</p> <p>Aquisição de passagens intermunicipais e interestaduais para usuários da Política de Assistência Social, objetivando retorno à cidade de origem (Benefício Eventual)</p>														
<p>Rubrica 02</p> <p>MATERIAL DE CONSUMO</p>	<p>Material de escritório, como canetas, lápis, folhas, dentre outros e suprimentos de informática</p> <p>Material de higiene e limpeza</p> <p>Material pedagógico para oficinas, como sprays, tinta, telas, papel color plus, cartolina, papel craft, tinta sintética, caneta pipoca, dentre outros</p> <p>Gêneros de alimentação e lanche</p> <p>Uniforme, EPI (máscara, álcool gel 70%), crachá de identificação, coletes e blusas</p>														
<p>Solicitação</p>	<p align="center">SERVIÇOS DE TERCEIROS (X) MATERIAL DE CONSUMO</p>														
<p>Descrição:</p>	<table border="1"> <thead> <tr> <th>Especificar/descrever:</th> <th>Quantidade</th> </tr> </thead> <tbody> <tr> <td>1) Assento Sanitário Convencional com Fechamento Cozum, formato oval .</td> <td>1) 02 UNIDADES</td> </tr> <tr> <td>2) Saco transparente 20 cm x 30 cm</td> <td>2) 200 UNIDADES</td> </tr> <tr> <td>3) Saco de Papel Festicolor Pipoca 7,5cm x 14cm</td> <td>3) 200 UNIDADES</td> </tr> <tr> <td>4) Copo Descartável 100 ml Cristal ou Branco 200 ml</td> <td>4) 2 UNIDADES</td> </tr> <tr> <td>5) Tecido Oxford Branco</td> <td>5) 5 Metros</td> </tr> <tr> <td>6) Saco PP 100% Polipropileno 20 cm X 30 cm X 0,05 cm</td> <td>6) 200 UNIDADES</td> </tr> </tbody> </table>	Especificar/descrever:	Quantidade	1) Assento Sanitário Convencional com Fechamento Cozum, formato oval .	1) 02 UNIDADES	2) Saco transparente 20 cm x 30 cm	2) 200 UNIDADES	3) Saco de Papel Festicolor Pipoca 7,5cm x 14cm	3) 200 UNIDADES	4) Copo Descartável 100 ml Cristal ou Branco 200 ml	4) 2 UNIDADES	5) Tecido Oxford Branco	5) 5 Metros	6) Saco PP 100% Polipropileno 20 cm X 30 cm X 0,05 cm	6) 200 UNIDADES
Especificar/descrever:	Quantidade														
1) Assento Sanitário Convencional com Fechamento Cozum, formato oval .	1) 02 UNIDADES														
2) Saco transparente 20 cm x 30 cm	2) 200 UNIDADES														
3) Saco de Papel Festicolor Pipoca 7,5cm x 14cm	3) 200 UNIDADES														
4) Copo Descartável 100 ml Cristal ou Branco 200 ml	4) 2 UNIDADES														
5) Tecido Oxford Branco	5) 5 Metros														
6) Saco PP 100% Polipropileno 20 cm X 30 cm X 0,05 cm	6) 200 UNIDADES														
<p>Junh e Julho/atividade ativa</p>	<p>Itens da unidade que precisam de reposição/aquisição.</p>														
<p>Data da Solicitação:</p> <p>03/10/2023</p>	<p>Assinatura legível solicitante</p> <p>Ana Paula Vargas Tavares</p> <p>Matrícula 1541834</p> <p>Coordenadora CRAS Casa Amarela</p> <p>Equipamento</p> <p>CRAS CASA AMARELA</p>														
<p>Autorização gestor pat/crin</p>	<p>Assinatura</p> <p>Clayton de Oliveira da Silva</p> <p>Assistente Administrativo</p> <p>Data:</p> <p>04/10/23</p>														
<p>Assinatura/data (subsecretaria/superintendente)</p>	<p><i>[Assinatura]</i></p>														

Oliveira



26 de out de 2023 10:21:08

Rua Agripino de Lima Contagem

32223-270

Oliver



26 de out de 2023 10:56:59

**181 Rua Agripino de Lima Inconfidentes
Contagem Minas Gerais**

Oliver



26 de out de 2023 11:23:58

181 Rua Agripino de Lima Inconfidentes
Contagem Minas Gerais

Olha



26 de out de 2023 11:20:02

181 Rua Agripino de Lima Inconfidentes
Contagem Minas Gerais

Oliver

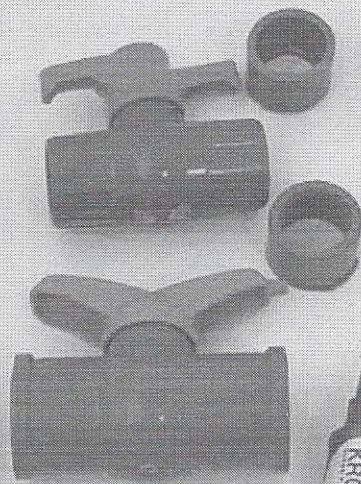

26 de out de 2023 11:28:07

181 Rua Agripino de Lima Inconfidentes
Contagem Minas Gerais

Dilva



26 de out de 2023 11:27:26

**181 Rua Agripino de Lima Inconfidentes
Contagem Minas Gerais**

Alta

HERCUL
MARCA DE QUALIDADE

Assento Envoltivo

Tampa Envolvente

AMARELA

KRONA
TUBOS E CONEXÕES

ASSENTO PREMIER

Assento com Tampa Envolvente

- ASSENTO COM TAMPA ENVOLVENTE
- ESTRUTURA MAIS FIRME
- INSTALAÇÃO SIMPLES E RÁPIDA
- DURÁVEL E RESISTENTE, NÃO RACHA!
- SUPERFÍCIE LISA FÁCIL DE LIMPAR
- DIVERSAS OPÇÕES DE CORES

QUEM MANTÉM ISSA A KRONA

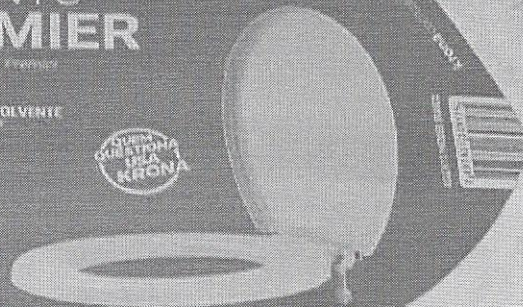

CONT. 01 ASSENTO COM TAMPA ENVOLVENTE E 01 KIT DE FIXAÇÃO

linha ACESSÓRIOS

15 CASAS

AMARELA

26 de out de 2023 11:25:55

181 Rua Agripino de Lima Inconfidentes
Contagem Minas Gerais

Delia



MINISTÉRIO DA FAZENDA
Secretaria da Receita Federal do Brasil
Procuradoria-Geral da Fazenda Nacional

**CERTIDÃO POSITIVA COM EFEITOS DE NEGATIVA DE DÉBITOS RELATIVOS AOS TRIBUTOS
FEDERAIS E À DÍVIDA ATIVA DA UNIÃO**

Nome: CARLOS ROBERTO REIS 14774805874
CNPJ: 11.805.034/0001-70

Ressalvado o direito de a Fazenda Nacional cobrar e inscrever quaisquer dívidas de responsabilidade do sujeito passivo acima identificado que vierem a ser apuradas, é certificado que:

1. constam débitos administrados pela Secretaria da Receita Federal do Brasil (RFB) com exigibilidade suspensa nos termos do art. 151 da Lei nº 5.172, de 25 de outubro de 1966 - Código Tributário Nacional (CTN), ou objeto de decisão judicial que determina sua desconsideração para fins de certificação da regularidade fiscal, ou ainda não vencidos; e
2. não constam inscrições em Dívida Ativa da União (DAU) na Procuradoria-Geral da Fazenda Nacional (PGFN).

Conforme disposto nos arts. 205 e 206 do CTN, este documento tem os mesmos efeitos da certidão negativa.

Esta certidão é válida para o estabelecimento matriz e suas filiais e, no caso de ente federativo, para todos os órgãos e fundos públicos da administração direta a ele vinculados. Refere-se à situação do sujeito passivo no âmbito da RFB e da PGFN e abrange inclusive as contribuições sociais previstas nas alíneas 'a' a 'd' do parágrafo único do art. 11 da Lei nº 8.212, de 24 de julho de 1991.

A aceitação desta certidão está condicionada à verificação de sua autenticidade na Internet, nos endereços <<http://rfb.gov.br>> ou <<http://www.pgfn.gov.br>>.

Certidão emitida gratuitamente com base na Portaria Conjunta RFB/PGFN nº 1.751, de 2/10/2014.

Emitida às 15:56:02 do dia 14/12/2023 <hora e data de Brasília>.

Válida até 11/06/2024.

Código de controle da certidão: **BED7.D880.23C8.5A55**

Qualquer rasura ou emenda invalidará este documento.

Olivia



SECRETARIA DE ESTADO DE FAZENDA DE MINAS GERAIS

CERTIDÃO DE DÉBITOS TRIBUTÁRIOS

Positiva com efeito de negativa

CERTIDÃO EMITIDA EM:
09/02/2024

CERTIDÃO VALIDA ATÉ:
09/05/2024

NOME/NOME EMPRESARIAL: CARLOS ROBERTO REIS 14774805874

INSCRIÇÃO ESTADUAL: 001579508.00-20

CNPJ/CPF: 11.805.034/0001-70

SITUAÇÃO: Ativo

LOGRADOURO: RUA DORINATO LIMA

NÚMERO: 256

COMPLEMENTO: LOJA,

BAIRRO: INDUSTRIAL

CEP: 32223160

DISTRITO/POVOADO:

MUNICÍPIO: CONTAGEM

UF: MG

Ressalvado o direito de a Fazenda Pública Estadual cobrar e inscrever quaisquer dívidas de responsabilidade do sujeito passivo acima identificado que vierem a ser apuradas, é certificado que:

1. Constam débitos relativos a tributos administrados pela Fazenda Pública Estadual e/ou Advocacia Geral do Estado com a exigibilidade suspensa, nos termos do art. 151 da Lei nº 5.172, de 25 de outubro de 1966 - Código Tributário Nacional (CTN);

2. No caso de utilização para lavratura de escritura pública ou registro de formal de partilha, de carta de adjudicação expedida em autos de inventário ou de arrolamento, de sentença em ação de separação judicial, divórcio, ou de partilha de bens na união estável e de escritura pública de doação de bens imóveis, esta certidão somente terá validade se acompanhada da Certidão de Pagamento / Desoneração do ITCD, prevista no artigo 39 do Decreto 43.981/2005.

Certidão válida para todos os estabelecimentos da empresa, alcançando débitos tributários do sujeito passivo em Fase Administrativa ou inscritos em Dívida Ativa.

IDENTIFICAÇÃO

NÚMERO DO PTA

DESCRIÇÃO

A autenticidade desta certidão deverá ser confirmada no sítio da Secretaria de Estado de Fazenda de Minas Gerais em www.fazenda.mg.gov.br => certidão de débitos tributários => certificar documentos

2024000733924931

Silva



CERTIDÃO NEGATIVA DE DÉBITOS MUNICIPAIS

Nome: CARLOS ROBERTO REIS 14774805874

CPF/CNPJ nº: 11.805.034/0001-70

Ressalvado o direito da Fazenda Municipal de cobrar e inscrever dívidas de responsabilidade do sujeito passivo acima identificado que vierem a ser apuradas, é **certificado** que não constam pendências em seu nome relativas a tributos administrados pela Secretaria Municipal Adjunta da Receita e a inscrições em Dívida Ativa junto à Procuradoria da Fazenda Municipal.

A aceitação desta certidão está condicionada à verificação de sua autenticidade na Internet, no endereço: <http://receita.contagem.mg.gov.br>

Dados de emissão da certidão

Número da certidão.....: 26556
Data de emissão: 09/02/2024
Data de validade: 09/05/2024
Controle de autenticidade : 274328682274328

Observações:

1. A quitação de tributos devidos mensalmente e declarados na Declaração Anual de Simples Nacional (DASN) e no Programa Gerador do Documento de Arrecadação do Simples Nacional (PGDAS-D) pelos contribuintes optantes pelo Simples Nacional deverá ser comprovada mediante apresentação da Certidão Conjunta Negativa de Débitos relativos a Tributos Federais e à Dívida Ativa da União.

2. A quitação do ITBI nos casos de transmissão onerosa de bens imóveis ou de direitos sobre estes deverá ser comprovada através da apresentação da Certidão específica para comprovação da quitação do imposto.

Certidão emitida gratuitamente através da internet no endereço: <http://receita.contagem.mg.gov.br>

Atenção: qualquer rasura ou emenda invalidará este documento.



PODER JUDICIÁRIO
JUSTIÇA DO TRABALHO

CERTIDÃO NEGATIVA DE DÉBITOS TRABALHISTAS

Nome: CARLOS ROBERTO REIS 14774805874 (MATRIZ E FILIAIS)
CNPJ: 11.805.034/0001-70
Certidão n°: 9401699/2024
Expedição: 09/02/2024, às 11:15:16
Validade: 07/08/2024 - 180 (cento e oitenta) dias, contados da data de sua expedição.

Certifica-se que **CARLOS ROBERTO REIS 14774805874 (MATRIZ E FILIAIS)**, inscrito(a) no CNPJ sob o n° **11.805.034/0001-70**, **NÃO CONSTA** como inadimplente no Banco Nacional de Devedores Trabalhistas. Certidão emitida com base nos arts. 642-A e 883-A da Consolidação das Leis do Trabalho, acrescentados pelas Leis ns.º 12.440/2011 e 13.467/2017, e no Ato 01/2022 da CGJT, de 21 de janeiro de 2022. Os dados constantes desta Certidão são de responsabilidade dos Tribunais do Trabalho.

No caso de pessoa jurídica, a Certidão atesta a empresa em relação a todos os seus estabelecimentos, agências ou filiais.

A aceitação desta certidão condiciona-se à verificação de sua autenticidade no portal do Tribunal Superior do Trabalho na Internet (<http://www.tst.jus.br>).

Certidão emitida gratuitamente.

INFORMAÇÃO IMPORTANTE

Do Banco Nacional de Devedores Trabalhistas constam os dados necessários à identificação das pessoas naturais e jurídicas inadimplentes perante a Justiça do Trabalho quanto às obrigações estabelecidas em sentença condenatória transitada em julgado ou em acordos judiciais trabalhistas, inclusive no concernente aos recolhimentos previdenciários, a honorários, a custas, a emolumentos ou a recolhimentos determinados em lei; ou decorrentes de execução de acordos firmados perante o Ministério Público do Trabalho, Comissão de Conciliação Prévia ou demais títulos que, por disposição legal, contiver força executiva.

Alina