

### Comprovante de transferência eletrônica disponível

Gerenciador Financeiro CAIXA

<b>Tipo de TED:</b>	TED para terceiros
<b>Conta origem:</b>	01639 / 1292 / 000577549342-3
<b>Tipo de conta:</b>	01 - Conta Corrente
<b>Tipo de pessoa:</b>	JURÍDICA
<b>Nome:</b>	ASSOCIACAO DE APOIO SOCIAL E CU
<b>CPF/CNPJ:</b>	05.956.125/0001-03

<b>Banco:</b>	001 - BCO DO BRASIL S.A. 0000000 - 00000000
<b>Tipo de conta:</b>	01 - Conta Corrente
<b>Conta destino:</b>	5875 / 00000023521-0
<b>Tipo de pessoa:</b>	JURÍDICA
<b>Nome:</b>	FERREIRA E SANTOS DISTRIBUIDORA LTDA.
<b>CPF/CNPJ:</b>	52.549.184/0001-47
<b>Valor:</b>	R\$ 2.620,60
<b>Valor da tarifa:</b>	R\$ 0,00
<b>Finalidade:</b>	05 - Pagamento de Fornecedores
<b>Identificação da operação:</b>	LANCHES
<b>Histórico:</b>	

<b>Data de débito:</b>	11/12/2024
<b>Data / Hora da operação:</b>	11/12/2024 11:18:45

<b>Código da operação:</b>	47359685
<b>Chave de segurança:</b>	N5JA9Z6Y57YPESZ4

Operação realizada com sucesso conforme as informações fornecidas pelo cliente.

Autorizo a CAIXA a debitar o valor da tarifa vigente de TED na data agendada.

SAC CAIXA: 0800 726 0101  
Pessoas com deficiência auditiva: 0800 726 2492  
Ouvidoria: 0800 725 7474  
Alô CAIXA: 0800 104 0104

RECEBI(EMOS) DE FERREIRA E SANTOS DISTRIBUIDORA LTDA, OS PRODUTOS CONSTANTE DA NOTA FISCAL ELETRÔNICA INDICADA AO LADO, BEM COMO ATESTAMOS QUE OS MESMOS FORAM EXAMINADOS, SERVINDO O ACEITE DA PRESENTE PARA TODOS OS EFEITOS LEGAIS.		NF-e No. <b>000.000.068</b> SÉRIE 1
DATA DE RECEBIMENTO	IDENTIFICAÇÃO E ASSINATURA DO RECEBEDOR	

FERREIRA E SANTOS DISTRIBUIDORA LTDA  
AV. RAJA GABAGLIA, 1617 - SALA 501  
LUXEMBURGO - Belo Horizonte/MG  
CEP: 30380435 - FONE: 3196404299

<b>DANFE</b> DOCUMENTO AUXILIAR DA NOTA FISCAL ELETRÔNICA  <b>SAÍDA</b>  No.000.000.068 SÉRIE 1 FOLHA 1/1	 CHAVE DE ACESSO 3124 1252 5491 8400 0147 5500 1000 0000 6812 8470 2791
	Consulta de autenticidade no portal nacional da NF-e www.nfe.fazenda.gov.br/portal ou no site da Sefaz Autorizadora

NATUREZA DA OPERAÇÃO Venda de mercadoria	PROTOCOLO DE AUTORIZAÇÃO DE USO 131246354357126 - 10/12/2024 10:41:03-03:00
INSCRIÇÃO ESTADUAL 0047380120000	INSCRIÇÃO ESTADUAL DO SUBST. TRIB. CNPJ 52.549.184/0001-47

DESTINATÁRIO/REMETENTE		C.N.P.J./C.P.F.	DATA DA EMISSÃO
NOME/RAZÃO SOCIAL ASSOCIAÇÃO DE APOIO SOCIAL E CULTURAL RENASCER - AASCR		05.956.125/0001-03	10/12/2024
ENDEREÇO RUA AGRIPINO DE LIMA, 181 - LOJA 01	BAIRRO/DISTRITO INCONFIDENTES	CEP 32223270	DATA DA SAÍDA/ENTRADA 10/12/2024
MUNICÍPIO Contagem	FONE/FAX 33638312	UF MG	INSCRIÇÃO ESTADUAL HORA DA SAÍDA 10:17:00

CÁLCULO DO IMPOSTO						
BC ICMS	VALOR ICMS	BC ICMS ST	VALOR ICMS ST	VALOR IPI	VALOR TOTAL DOS PRODUTOS	
0,00	0,00	0,00	0,00	0,00	2.620,60	
VALOR DO FRETE	VALOR DO SEGURO	DESCONTO	OUTRAS DESPESAS	VALOR PIS	VALOR COPINS	VALOR TOTAL DA NOTA
0,00	0,00	0,00	0,00	0,00	0,00	2.620,60

TRANSPORTADOR/VOLUMES TRANSPORTADOS						
RAZÃO SOCIAL		FRETE POR CONTA DE	CÓDIGO ANIT	PLACA DO VEÍCULO	UF	C.N.P.J./C.P.F.
		0 - Remetente				
ENDEREÇO		MUNICÍPIO		UF		INSCRIÇÃO ESTADUAL
QUANTIDADE	ESPÉCIE	MARCA	NUMERAÇÃO	PESO BRUTO	PESO LÍQUIDO	
0,00				0,000	0,000	

CÓDIGO	DESCRIÇÃO	NCM	CFOP	UN.	QUANT.	V.UNIT.	V.TOTAL	BC.ICMS	V.ICMS	V.IPI	ICMS	IPI
190533	PÃO COM SALAME	19059090	0102	UN	160	5,00	800,00	0,00	0,00	0,00	0,00	0,00
19051	SANDUICHE NATURAL COM PATE	19059090	0102	UN	160	6,50	1.040,00	0,00	0,00	0,00	0,00	0,00
190550	MINI PÃO COM PRESUNTO E MUSSARELA	19059090	0102	UN	50	4,50	225,00	0,00	0,00	0,00	0,00	0,00
1901	PÃO DE QUEIJO	19012010	0102	KG	6	31,00	186,00	0,00	0,00	0,00	0,00	0,00
1905	BOLO SIMPLES	19059090	0102	KG	5,708	17,50	99,89	0,00	0,00	0,00	0,00	0,00
19012	QUEIJO MUSSARELA MUTUMILK (FATIADO)	19012010	0102	KG	3,104	51,87	161,00	0,00	0,00	0,00	0,00	0,00
1602	APRESUNTADO SEARA (FATIADO)	16024900	0102	KG	3,348	32,47	108,71	0,00	0,00	0,00	0,00	0,00

ATESTO QUE O SERVIÇO FOI  
PRESTADO E / OU MATERIAL  
FORNECIDO 11 / 12 / 2024  
*Alina* *Alina*  
Ing. 6.609.502 / 1616531080

DADOS ADICIONAIS	RESERVADO AO FISCO
INFORMAÇÕES COMPLEMENTARES TERMO DE COLABORAÇÃO 061/2021 - CRAS CREAS Trib aprox: Fed R\$ 352,47 (13,45%), Est R\$ 471,71 (18,00%). Fonte: IBPT/empresometro.co m.br/MG - A2A75B	

*Alina*

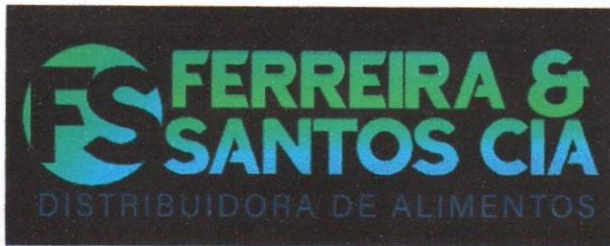

FERREIRA E SANTOS DISTRIBUIDORA LTDA

CNPJ: 52.549.184/0001-47

TEL: (31) 99640-4299

Cliente: Associação de Apoio Social e Cultural Renascer	CNPJ: 05.956.125/0001-03
Endereço: Rua Agripino de Lima, 181.	Bairro: Inconfidentes
Cidade: Contagem	Cep: 32.223-270
E-mail: assrenascer@gmail.com	Fone: (31) 3363-8312

## ORÇAMENTO

### DESCRIÇÃO DOS PRODUTOS / SERVIÇOS

ITENS	QUANTIDADE	VALOR UNITÁRIO	VALOR TOTAL
PÃO COM SALAME	160 UN	5,00	800,00
SANDUICHE NATURAL COM PATE	160 UN	6,50	1.040,00
MINI PÃO COM PRESUNTO E MUSSARELA	50 UN	4,50	225,00
PÃO DE QUEIJO	6 KG	31,00	186,00
BOLO SIMPLES	5,708 KG	17,50	99,89
QUEIJO MUSSARELA MUTUMILK (FATIADO)	3,104 KG	51,87	161,00
APRESUNTADO SEARA (FATIADO)	3,348 KG	32,47	108,71

<b>TOTAL</b>	<b>R\$ 2.620,60</b>
--------------	---------------------

01/12/2024

VALIDADE DA PROPOSTA: 30 DIAS.

*Flávia dos Santos Dutra*

Ferreira e Santos Distribuidora LTDA

CNPJ: 52.549.184/0001-47

52.549.184/0001-47

FERREIRA & SANTOS  
DISTRIBUIDORA DE ALIMENTOS

(31) 99640-4299

*Flávia*



# REPÚBLICA FEDERATIVA DO BRASIL

## CADASTRO NACIONAL DA PESSOA JURÍDICA

NÚMERO DE INSCRIÇÃO <b>52.549.184/0001-47</b> MATRIZ	<b>COMPROVANTE DE INSCRIÇÃO E DE SITUAÇÃO CADASTRAL</b>	DATA DE ABERTURA <b>17/10/2023</b>
--	---	---------------------------------------

NOME EMPRESARIAL <b>FERREIRA E SANTOS DISTRIBUIDORA LTDA</b>
---

TÍTULO DO ESTABELECIMENTO (NOME DE FANTASIA) *****	PORTE <b>ME</b>
---	--------------------

CÓDIGO E DESCRIÇÃO DA ATIVIDADE ECONÔMICA PRINCIPAL <b>47.12-1-00 - Comércio varejista de mercadorias em geral, com predominância de produtos alimentícios - minimercados, mercearias e armazéns</b>
---

CÓDIGO E DESCRIÇÃO DAS ATIVIDADES ECONÔMICAS SECUNDÁRIAS <b>47.21-1-04 - Comércio varejista de doces, balas, bombons e semelhantes</b> <b>47.23-7-00 - Comércio varejista de bebidas</b> <b>47.72-5-00 - Comércio varejista de cosméticos, produtos de perfumaria e de higiene pessoal</b> <b>47.89-0-05 - Comércio varejista de produtos saneantes domissanitários</b> <b>47.89-0-07 - Comércio varejista de equipamentos para escritório (Dispensada *)</b> <b>56.20-1-01 - Fornecimento de alimentos preparados preponderantemente para empresas</b> <b>56.20-1-04 - Fornecimento de alimentos preparados preponderantemente para consumo domiciliar</b> <b>91.01-5-00 - Atividades de bibliotecas e arquivos (Dispensada *)</b>
---

CÓDIGO E DESCRIÇÃO DA NATUREZA JURÍDICA <b>206-2 - Sociedade Empresária Limitada</b>
---

LOGRADOURO <b>AV RAJA GABAGLIA</b>	NÚMERO <b>1617</b>	COMPLEMENTO <b>SALA 501</b>
---------------------------------------	-----------------------	--------------------------------

CEP <b>30.380-435</b>	BAIRRO/DISTRITO <b>LUXEMBURGO</b>	MUNICÍPIO <b>BELO HORIZONTE</b>	UF <b>MG</b>
--------------------------	--------------------------------------	------------------------------------	-----------------

ENDEREÇO ELETRÔNICO <b>FERREIRASANTOSCIA@GMAIL.COM</b>	TELEFONE <b>(31) 9640-4299</b>
---	-----------------------------------

ENTE FEDERATIVO RESPONSÁVEL (EFR) *****
--

SITUAÇÃO CADASTRAL <b>ATIVA</b>	DATA DA SITUAÇÃO CADASTRAL <b>17/10/2023</b>
------------------------------------	---

MOTIVO DE SITUAÇÃO CADASTRAL
------------------------------

SITUAÇÃO ESPECIAL *****	DATA DA SITUAÇÃO ESPECIAL *****
----------------------------	------------------------------------

(\*) A dispensa de alvarás e licenças é direito do empreendedor que atende aos requisitos constantes na Resolução CGSIM nº 51, de 11 de junho de 2019, ou da legislação própria encaminhada ao CGSIM pelos entes federativos, não tendo a Receita Federal qualquer responsabilidade quanto às atividades dispensadas.

Aprovado pela Instrução Normativa RFB nº 2.119, de 06 de dezembro de 2022.

Emitido no dia **21/01/2025** às **09:02:19** (data e hora de Brasília).

Página: 1/1

*Alba*

**PADARIA E CONFEITARIA SANTOS GONCALVES LTDA**

**RUA JOSÉ GONÇALVES, 14,  
INCONFIDENTES - CONTAGEM  
CNPJ: 37.759.210/0001-78  
TEL: (31) 9546-0918**

CLIENTE: ASSOCIAÇÃO DE APOIO SOCIAL E CULTURAL RENASCER  
ENDEREÇO: RUA AGRIPINO DE LIMA, 181, INCONFIDENTES – CONTAGEM  
CEP: 32.223.270  
TELEFONE: (31) 3363-8312  
E-MAIL: assrenascer@gmail.com

**ORÇAMENTO**

VALIDADE DA PROPOSTA: 30 DIAS.

ITENS	QUANTIDADE	VALOR UNITÁRIO	VALOR TOTAL
PÃO COM SALAME	160 UN	5,50	880,00
SANDUICHE NATURAL COM PATE	160 UN	7,00	1.120,00
MINI PÃO COM PRESUNTO E MUSSARELA	50 UN	4,50	225,00
PÃO DE QUEIJO	6 KG	33,00	198,00
BOLO SIMPLES	5,708 KG	17,50	99,89
QUEIJO MUSSARELA MUTUMILK (FATIADO)	3,104 KG	54,27	168,45
APRESUNTADO SEARA (FATIADO)	3,348 KG	35,62	119,26

<b>TOTAL</b>	<b>R\$ 2.810,60</b>
--------------	---------------------

01/12/2024

**PADARIA CAFÉ COM PÃO**  
**37.759.210/0001-78**



REPÚBLICA FEDERATIVA DO BRASIL  
CADASTRO NACIONAL DA PESSOA JURÍDICA

NÚMERO DE INSCRIÇÃO 37.759.210/0001-78 MATRIZ	COMPROVANTE DE INSCRIÇÃO E DE SITUAÇÃO CADASTRAL	DATA DE ABERTURA 17/07/2020
---	---	--------------------------------

NOME EMPRESARIAL PADARIA E CONFEITARIA SANTOS GONCALVES LTDA
---

TÍTULO DO ESTABELECIMENTO (NOME DE FANTASIA) PADARIA CAFE COM PAO	PORTE ME
--	-------------

CÓDIGO E DESCRIÇÃO DA ATIVIDADE ECONÔMICA PRINCIPAL 10.91-1-02 - Fabricação de produtos de padaria e confeitaria com predominância de produção própria
---

CÓDIGO E DESCRIÇÃO DAS ATIVIDADES ECONÔMICAS SECUNDÁRIAS 47.12-1-00 - Comércio varejista de mercadorias em geral, com predominância de produtos alimentícios - minimercados, mercearias e armazéns 56.11-2-01 - Restaurantes e similares 56.11-2-03 - Lanchonetes, casas de chá, de sucos e similares
--

CÓDIGO E DESCRIÇÃO DA NATUREZA JURÍDICA 206-2 - Sociedade Empresária Limitada
--

LOGRADOURO R JOSE GONCALVES	NÚMERO 14	COMPLEMENTO *****
--------------------------------	--------------	----------------------

CEP 32.223-240	BAIRRO/DISTRITO INCONFIDENTES	MUNICÍPIO CONTAGEM	UF MG
-------------------	----------------------------------	-----------------------	----------

ENDEREÇO ELETRÔNICO GERAISBR@HOTMAIL.COM	TELEFONE (31) 9546-0918
---	----------------------------

ENTE FEDERATIVO RESPONSÁVEL (EFR) *****
--

SITUAÇÃO CADASTRAL ATIVA	DATA DA SITUAÇÃO CADASTRAL 17/07/2020
-----------------------------	--

MOTIVO DE SITUAÇÃO CADASTRAL
------------------------------

SITUAÇÃO ESPECIAL *****	DATA DA SITUAÇÃO ESPECIAL *****
----------------------------	------------------------------------

Aprovado pela Instrução Normativa RFB nº 2.119, de 06 de dezembro de 2022.

Emitido no dia 21/01/2025 às 09:04:45 (data e hora de Brasília).

Página: 1/1

**PADARIA AMIGÃO LTDA-ME**

**CNPJ Nº 04.308.127/0001-23**

**I.E.: 186.131017.0021**

Cliente: Associação de Apoio Social e Cultural Renascer

CNPJ: 05.956.125/0001-03

Endereço: Rua Agripino de Lima, 181.

Bairro: Inconfidentes

Cidade: Contagem

Cep: 32.223-270

E-mail: [assrenascer@gmail.com](mailto:assrenascer@gmail.com)

Fone: (31) 3363-8312

**DESCRIÇÃO DOS PRODUTOS / SERVIÇOS:**

ITENS	QUANTIDADE	VALOR UNITÁRIO	VALOR TOTAL
PÃO COM SALAME	160 UN	7,00	1.120,00
SANDUICHE NATURAL COM PATE	160 UN	7,00	1.120,00
MINI PÃO COM PRESUNTO E MUSSARELA	50 UN	5,00	250,00
PÃO DE QUEIJO	6 KG	35,00	210,00
BOLO SIMPLES	5,708 KG	18,30	104,46
QUEIJO MUSSARELA MUTUMILK (FATIADO)	3,104 KG	57,68	179,04
APRESUNTADO SEARA (FATIADO)	3,348 KG	43,80	146,64

<b>TOTAL GERAL</b>	<b>R\$ 3.130,14</b>
--------------------	---------------------

**04.308.127/0001-23**  
INSC. EST.: 186.131017.0021  
**PADARIA AMIGÃO LTDA - ME**  
Rua Oliveira, nº 23  
B. Industrial - 3ª Seção - CEP: 32.223-380  
**CONTAGEM - MG**

*Assinatura: Campos Pereira*

Contagem, 01 de dezembro de 2024.

Validade da proposta: 30 dias

Rua Oliveira, nº 23, Bairro Industrial 3ª Sessão, Contagem / MG Cep: 32.223-380

Fone: (31) 3046-0400

*Assinatura: Silva*



# REPÚBLICA FEDERATIVA DO BRASIL

## CADASTRO NACIONAL DA PESSOA JURÍDICA

NÚMERO DE INSCRIÇÃO <b>04.308.127/0001-23</b> MATRIZ	<b>COMPROVANTE DE INSCRIÇÃO E DE SITUAÇÃO CADASTRAL</b>	DATA DE ABERTURA <b>28/02/2001</b>
--	---	---------------------------------------

NOME EMPRESARIAL <b>PADARIA AMIGAO LTDA</b>
--

TÍTULO DO ESTABELECIMENTO (NOME DE FANTASIA) *****	PORTE <b>ME</b>
---	--------------------

CÓDIGO E DESCRIÇÃO DA ATIVIDADE ECONÔMICA PRINCIPAL <b>10.91-1-02 - Fabricação de produtos de padaria e confeitaria com predominância de produção própria</b>
--

CÓDIGO E DESCRIÇÃO DAS ATIVIDADES ECONÔMICAS SECUNDÁRIAS <b>47.12-1-00 - Comércio varejista de mercadorias em geral, com predominância de produtos alimentícios - minimercados, mercearias e armazéns</b>
--

CÓDIGO E DESCRIÇÃO DA NATUREZA JURÍDICA <b>206-2 - Sociedade Empresária Limitada</b>
---

LOGRADOURO <b>R OLIVEIRA</b>	NÚMERO <b>27</b>	COMPLEMENTO *****
---------------------------------	---------------------	----------------------

CEP <b>32.223-380</b>	BAIRRO/DISTRITO <b>INDUSTRIAL ITAU</b>	MUNICÍPIO <b>CONTAGEM</b>	UF <b>MG</b>
--------------------------	---	------------------------------	-----------------

ENDEREÇO ELETRÔNICO <b>FELIPEPESSAMILIO@HOTMAIL.COM</b>	TELEFONE <b>(31) 3373-1308</b>
--	-----------------------------------

ENTE FEDERATIVO RESPONSÁVEL (EFR) *****
--

SITUAÇÃO CADASTRAL <b>ATIVA</b>	DATA DA SITUAÇÃO CADASTRAL <b>03/11/2005</b>
------------------------------------	---

MOTIVO DE SITUAÇÃO CADASTRAL
------------------------------

SITUAÇÃO ESPECIAL *****	DATA DA SITUAÇÃO ESPECIAL *****
----------------------------	------------------------------------

Aprovado pela Instrução Normativa RFB nº 2.119, de 06 de dezembro de 2022.

Emitido no dia **21/01/2025** às **09:05:16** (data e hora de Brasília).

Página: 1/1

*Alva*

**Solicitação de lanche perecível**

2 mensagens

Proteção Especial Média Complexidade <dipemedia@gmail.com>

Para: Associação Renascer <assrenascer@gmail.com>

Prezadas, boa tarde!

Segue anexo formulário referente a solicitação de lanche perecível para a realização da Oficina de Desenho Artístico em parceria com a Estação da Juventude, que ocorrerá no C

**Data para entregar o lanche:** 26/11/2024 (terça-feira)

**Horário de entrega:** Às 13:00

**Equipamento solicitante:** CREAS Vargem das Flores

Gentileza acusar o recebimento para uma melhor organização.

Atenciosamente,

**MANOELA DINIZ**

**Assistente Administrativa** - Diretoria de Proteção Social Especial de Média Complexidade

dipemedia@gmail.com

**31 3615-0513**

**SECRETARIA DE DESENVOLVIMENTO SOCIAL,  
TRABALHO E SEGURANÇA ALIMENTAR**

**SUBSECRETARIA DE ASSISTÊNCIA SOCIAL**

Rua Padre Rossini Cândido, 10,  
Centro, Contagem/MG

 Documentos Escaneados (24).pdf  
333K

Associação Renascer <assrenascer@gmail.com>

Para: Proteção Especial Média Complexidade <dipemedia@gmail.com>

18 de novembro de 2024 às 08:45

ACUSAMOS RECEBIMENTO DO PEDIDO.

**Cordialmente,**  
**Associação de Apoio Social e Cultural Renascer**  
+55 31 3363-8312

[Texto das mensagens anteriores oculto]

*Olivia*



SECRETARIA MUNICIPAL DE DESENVOLVIMENTO SOCIAL,  
TRABALHO E SEGURANÇA ALIMENTAR

QUARTO ADITIVO DO TERMO DE COLABORAÇÃO Nº 001/2021 - P.A. Nº 003/2021/SMDS

<b>Rubrica 01</b>  <b>SERVIÇOS DE TERCEIROS</b>	Serviço de manutenção e conservação de imóveis, máquinas e equipamentos, combustível para máquina de cortar grama, dentre outras necessidades relacionadas a pequenos reparos	
	Serviço de transporte com contratação de motorista e carro via cooperativa	
	Serviços Gráficos de Divulgação e Comunicação (Impressões, folder, cartaz, cartilha, busdoor, outdoor, etc) / Placas de Identificação para os CRAS e CREAS/ Produção de mídias e spots e publicidade digital.	
	Serviços de fotografia para documentos	
	Serviços de telefonia móvel e de internet	
	Aquisição de passagens intermunicipais e/ou interestaduais para usuários da Política de Assistência Social, objetivando retorno à cidade de origem (Benefício Eventual)	
<b>Rubrica 02</b>  <b>MATERIAL DE CONSUMO</b>	Material de escritório, como canetas, lápis, folhas, dentre outros e suprimentos de informática	
	Material de higiene e limpeza	
	Material pedagógico para oficinas, como sprays, tinta, telas, papel color plus, cartolina, papel craft, tinta sintética, caneta posca, dentre outros	
	Gêneros de alimentação e lanches	
	Uniforme, EPI (máscara, álcool gel 70%), crachá de identificação, coletes e blusas	
<b>Solicitação</b>	<input type="checkbox"/> <b>SERVIÇOS DE TERCEIROS</b> <input checked="" type="checkbox"/> <b>MATERIAL DE CONSUMO</b>	
<b>Descrição:</b>	Especificar/descrever:	Quantidade:
	Rubrica 02.  Considerando anexo III item 4, venho por meio deste solicitar o seguinte item abaixo:  - Pão de sal com salame.	40 unidades.
<b>Justificativa</b>	Solicitação de lanche perecível para a realização da Oficina de Desenho Artístico em parceria com a Estação Juventude, que ocorrerá dia 26/11/2024 às 13:00 no CREAS.	
<b>Data da Solicitação:</b>	<b>Autorização do Gestor da Parceria:</b>	<b>Equipamento (CRAS/CREAS/SAS):</b>
13/11/2024	 GILMAR MOURA DA SILVA Diretor de Gestão do SUAS Matrícula 1584131 - SMDS Trabalho e Segurança Alimentar	CREAS Vargem das Flores

*Dilva*

**Solicitação de Lanches Pedagógicos**

2 mensagens

**Pedidos DIPSBAS** <pedidosdipsbas@gmail.com>

Para: Associação de Apoio Cultural Renascer <assrenascer@gmail.com>

30 de outubro de 2024 às 08:34

Bom dia!

À Associação de Apoio Social e Cultural Renascer,

Prezada Senhora,

Conforme parceria celebrada por meio do Termo de Colaboração nº001/202, segue pedido previsto na rubrica do anexo II Detalhamento de formação de custo materiais de consumo item 2 Gêneros de Alimentação ou Lanches Pedagógicos, para atendimento ao WorkShop dos CRAS.

**Solicitamos por gentileza, a compra do item conforme anexo:**

Estou à disposição para qualquer esclarecimento que fizerem necessários

Cordialmente,

**Clayton Oliveira**

Assistente Administrativo

dipsbas@gmail.com

**31 3352-5466**

**SECRETARIA DE DESENVOLVIMENTO SOCIAL,  
TRABALHO E SEGURANÇA ALIMENTAR**

**DIRETORIA DE PROTEÇÃO SOCIAL BÁSICA**

Rua Padre Rossini Cândido, 10  
Centro, Contagem/MG

 Document\_241030\_092951.pdf  
51K

**Associação Renascer** <assrenascer@gmail.com>

Para: Pedidos DIPSBAS <pedidosdipsbas@gmail.com>

31 de outubro de 2024 às 14:56

**ACUSAMOS RECEBIMENTO DO PEDIDO.**

**Cordialmente,**  
**Associação de Apoio Social e Cultural Renascer**  
**+55 31 3363-8312**

[Texto das mensagens anteriores oculto]





SECRETARIA MUNICIPAL DE DESENVOLVIMENTO SOCIAL, TRABALHO  
E SEGURANÇA ALIMENTAR

TERCEIRO TERMO ADITIVO DO TERMO DE COLABORAÇÃO N° 001/2021 - P.A. N° 003/2021/SMDS

<b>Rubrica 01</b> <b>SERVIÇOS DE TERCEIROS</b>	<p>Serviço de manutenção e conservação de imóveis, máquinas e equipamentos, combustível para máquina de cortar grama, dentre outras necessidades relacionadas a <u>pequenos reparos</u></p> <p>Serviço de transporte com contratação de motorista e carro via cooperativa</p> <p>Serviços Gráficos de Divulgação e Comunicação (Impressões, folder, cartaz, cartilha, busdoor, outdoor, etc) / Placas de Identificação para os CRAS e CREAS/ Produção de mídias e spots e publicidade digital.</p> <p>Serviços de fotografia para documentos</p> <p>Serviços de telefonia móvel e de internet</p> <p>Aquisição de passagens intermunicipais e/ou interestaduais para usuários da Política de Assistência Social, objetivando retorno à cidade de origem (Benefício Eventual)</p>	
<b>Rubrica 02</b> <b>MATERIAL DE CONSUMO</b>	<p>Material de escritório, como canetas, lápis, folhas, dentre outros e suprimentos de informática</p> <p>Material de higiene e limpeza</p> <p>Material pedagógico para oficinas, como sprays, tinta, telas, papel color plus, cartolina, papel craft, tinta sintética, caneta posca, dentre outros</p> <p>Gêneros de alimentação e lanches</p> <p>Uniforme, EPI (máscara, álcool gel 70%), crachá de identificação, coletes e blusas</p>	
<b>Solicitação</b>	<input type="checkbox"/> SERVIÇOS DE TERCEIROS <input checked="" type="checkbox"/> MATERIAL DE CONSUMO	
<b>Descrição:</b>	Especificar/descrever:	
	<ul style="list-style-type: none"><li>Sanduíches pate de frango</li></ul>	60
<b>Justificativa</b>	Para atendimento ao Workshop dos CRAS dia 08/11/2024 às 09:00	
<b>Data da Solicitação:</b> 30/10/2024	Assinatura legível solicitante Clayton de Oliveira	Equipamento (CRAS/CREAS/SAS)
<b>Autorização gestor parceria</b>	Assinatura <i>Clayton de Oliveira da Silva</i> Clayton de Oliveira da Silva Assistente Administrativo	Data: 30/10/2024
<b>Assinatura/data</b> (subsecretaria/superintendente)		

- OS CRAS/CREAS enviarão as solicitações para as diretorias, que posteriormente consolidarão em único pedido e direcionará a gestora do Termo.
- Nas solicitações de lanche colocar a finalidade: grupo, atividade comunitária.
- Serviço de manutenção e conservação de imóveis (apresentar justificativa), nestes pedidos a diretoria pode enviar, após análise, para a gestora do Termo, pois são pedidos que não têm a constância.

*Oliveira*

**Solicitação de lanche perecível**

2 mensagens

Proteção Especial Média Complexidade <dipemedia@gmail.com>  
Para: Associação Renascer <assrenascer@gmail.com>

Prezadas, boa tarde!

Segue anexo formulário referente a solicitação de lanche perecível para a realização da oficina de Desenho Artístico, em parceria com a Estação da Juventude que ocorrerá no C

Data para entregar o lanche: 19/11/2024 (terça-feira)  
Horário de entrega: 13:00  
Equipamento solicitante: CREAS Vargem das Flores

OBS.: No formulário, foi colocado oficina de Grafite, assim como os pedidos enviados anteriormente. Porém, o correto é oficina de Desenho Artístico.

Gentileza acusar o recebimento para melhor organização.

Atenciosamente,

**MANOELA DINIZ**

**Assistente Administrativa** - Diretoria de Proteção Social  
Especial de Média Complexidade  
dipemedia@gmail.com

**31 3615-0513**  
**SECRETARIA DE DESENVOLVIMENTO SOCIAL,  
TRABALHO E SEGURANÇA ALIMENTAR**  
**SUBSECRETARIA DE ASSISTÊNCIA SOCIAL**  
Rua Padre Rossini Cândido, 10,  
Centro, Contagem/MG

 Documentos Escaneados (16).pdf  
310K

Associação Renascer <assrenascer@gmail.com>  
Para: Proteção Especial Média Complexidade <dipemedia@gmail.com>

11 de novembro de 2024 às 11:25

ACUSAMOS RECEBIMENTO DO PEDIDO.

**Cordialmente,**  
**Associação de Apoio Social e Cultural Renascer**  
+55 31 3363-8312

[Texto das mensagens anteriores oculto]





SECRETARIA MUNICIPAL DE DESENVOLVIMENTO SOCIAL,  
TRABALHO E SEGURANÇA ALIMENTAR

QUARTO ADITIVO DO TERMO DE COLABORAÇÃO Nº 001/2021 - P.A. Nº 003/2021/SMDS

<b>Rubrica 01</b>  <b>SERVIÇOS DE TERCEIROS</b>	Serviço de manutenção e conservação de imóveis, máquinas e equipamentos, combustível para máquina de cortar grama, dentre outras necessidades relacionadas a pequenos reparos	
	Serviço de transporte com contratação de motorista e carro via cooperativa	
	Serviços Gráficos de Divulgação e Comunicação (Impressões, folder, cartaz, cartilha, busdoor, outdoor, etc) / Placas de Identificação para os CRAS e CREAS/ Produção de mídias e spots e publicidade digital.	
	Serviços de fotografia para documentos	
	Serviços de telefonia móvel e de internet	
	Aquisição de passagens intermunicipais e/ou interestaduais para usuários da Política de Assistência Social, objetivando retorno à cidade de origem (Benefício Eventual)	
<b>Rubrica 02</b>  <b>MATERIAL DE CONSUMO</b>	Material de escritório, como canetas, lápis, folhas, dentre outros e suprimentos de informática	
	Material de higiene e limpeza	
	Material pedagógico para oficinas, como sprays, tinta, telas, papel color plus, cartolina, papel craft, tinta sintética, caneta posca, dentre outros	
	Gêneros de alimentação e lanches	
	Uniforme, EPI (máscara, álcool gel 70%), crachá de identificação, coletes e blusas	
<b>Solicitação</b>	<input type="checkbox"/> SERVIÇOS DE TERCEIROS <input checked="" type="checkbox"/> MATERIAL DE CONSUMO	
<b>Descrição:</b>	Especificar/descrever:	Quantidade:
	Rubrica 02.  Considerando anexo III item 4, venho por meio deste solicitar o seguinte item abaixo:  - Pão de sal com salame.	40 unidades.
<b>Justificativa</b>	Solicitação de lanche perecível para a realização da oficina de grafite em parceria com a Estação Juventude, que ocorrerá dia 19/11/2024 às 13:00 no CREAS.	
<b>Data da Solicitação:</b>	<b>Autorização do Gestor da Parceria:</b>	<b>Equipamento (CRAS/CREAS/SAS):</b>
06/11/2024	 GILMAR MOURADA SILVA Diretor de Gestão do SUAS Matrícula 1584131 - SMDS Trabalho e Segurança Alimentar	CREAS Vargem das Flores

*Diana*

## Solicitação de Lanches Pedagógicos

2 mensagens

**Pedidos DIPSBAS** <pedidosdipsbas@gmail.com>

11 de novembro de 2024 às 10:25

Para: Associação de Apoio Cultural Renascer <assrenascer@gmail.com>

Bom dia!

Á Associação de Apoio Social e Cultural Renascer,

Prezada Senhora,

Conforme parceria celebrada por meio do Termo de Colaboração nº001/202,

segue pedido previsto na rubrica do anexo II Detalhamento de formação de

custo materiais de consumo item 2 Gêneros de Alimentação ou Lanches Pedagógicos, para

atendimento ao CRAS Icaivera.

**Solicitamos por gentileza, a compra do item conforme anexo:**

Estou à disposição para qualquer esclarecimento que fizerem necessários

Cordialmente



Document\_241111\_112142.pdf

85K

**Associação Renascer** <assrenascer@gmail.com>

11 de novembro de 2024 às 11:29

Para: Pedidos DIPSBAS <pedidosdipsbas@gmail.com>

ACUSAMOS RECEBIMENTO DO PEDIDO.

**Cordialmente,**

**Associação de Apoio Social e Cultural Renascer**

**+55 31 3363-8312**

[Texto das mensagens anteriores oculto]





**SECRETARIA MUNICIPAL DE DESENVOLVIMENTO SOCIAL, TRABALHO E SEGURANÇA ALIMENTAR**

**TERCEIRO TERMO ADITIVO DO TERMO DE COLABORAÇÃO Nº 001/2021 - P.A. Nº 003/2021/SMDS**

<p><b>Rubrica 01</b></p> <p><b>SERVIÇOS DE TERCEIROS</b></p>	<p>Serviço de manutenção e conservação de imóveis, máquinas e equipamentos, combustível para máquina de cortar grama, dentre outras necessidades relacionadas a pequenos reparos</p> <p>Serviço de transporte com contratação de motorista e carro via cooperativa</p> <p>Serviços Gráficos de Divulgação e Comunicação (Impressões, folder, cartaz, cartilha, busdoor, outdoor, etc) / Placas de Identificação para os CRAS e CREAS/ Produção de mídias e spots e publicidade digital.</p> <p>Serviços de fotografia para documentos</p> <p>Serviços de telefonia móvel e de internet</p> <p>Aquisição de passagens intermunicipais e/ou interestaduais para usuários da Política de Assistência Social, objetivando retorno à cidade de origem (Benefício Eventual)</p>												
<p><b>Rubrica 02</b></p> <p><b>MATERIAL DE CONSUMO</b></p>	<p>Material de escritório, como canetas, lápis, folhas, dentre outros e suprimentos de informática</p> <p>Material de higiene e limpeza</p> <p>Material pedagógico para oficinas, como sprays, tinta, telas, papel color plus, cartolina, papel craft, tinta sintética, caneta posca, dentre outros</p> <p>Gêneros de alimentação e lanches</p> <p>Uniforme, EPI (máscara, álcool gel 70%), crachá de identificação, coletes e blusas</p>												
<p><b>Solicitação</b></p>	<p align="center"><input type="checkbox"/> SERVIÇOS DE TERCEIROS <input checked="" type="checkbox"/> MATERIAL DE CONSUMO</p>												
<p><b>Descrição:</b></p>	<table border="1"> <thead> <tr> <th>Especificar/descrever:</th> <th>Quantidade</th> </tr> </thead> <tbody> <tr> <td>Sanduíche Natural</td> <td>50</td> </tr> <tr> <td>Pão de queijo assado</td> <td>3 KG</td> </tr> <tr> <td>Suco de 1 litro</td> <td>8 litros</td> </tr> <tr> <td>Copo descartável</td> <td>2</td> </tr> <tr> <td>Guardanapo</td> <td>4</td> </tr> </tbody> </table>	Especificar/descrever:	Quantidade	Sanduíche Natural	50	Pão de queijo assado	3 KG	Suco de 1 litro	8 litros	Copo descartável	2	Guardanapo	4
Especificar/descrever:	Quantidade												
Sanduíche Natural	50												
Pão de queijo assado	3 KG												
Suco de 1 litro	8 litros												
Copo descartável	2												
Guardanapo	4												
<p><b>Justificativa</b></p>	<p align="center">Lanche para a Ação Comunitária dia 12/11/2024 às 09:30</p>												
<p><b>Data da Solicitação:</b> 11/11/2024</p>	<p align="right">FERNANDO BATISTON DE MENEZES Município 1561023 Coordenador(a) de CRAS Equipamento CRAS ICAIVERA</p>												
<p><b>Autorização gestor parceria</b></p>	<p align="center">Rafael de Oliveira da Silva Assistente Administrativo</p>												
<p><b>Assinatura/data</b> (subsecretaria superintendente)</p>	<p align="right">Data: 11/11/2024</p>												

*Alca*

**Solicitação de lanche perecível**

2 mensagens

**Proteção Especial Média Complexidade** <dipemedia@gmail.com>  
Para: Associação Renascer <assrenascer@gmail.com>

Prezadas, bom dia!

Segue anexo formulário referente a solicitação de lanche perecível para a realização da oficina de grafite, em parceria com a Estação da Juventude que ocorrerá no CREAS.

**Data para entregar o lanche:** 12/11/2024 (terça-feira)

**Horário de entrega:** 13:00

**Equipamento solicitante:** CREAS Vargem das Flores

Gentileza acusar o recebimento para melhor organização.

Atenciosamente,

**MANOELA DINIZ**

**Assistente Administrativa** - Diretoria de Proteção Social  
Especial de Média Complexidade

dipemedia@gmail.com

**31 3615-0513**

**SECRETARIA DE DESENVOLVIMENTO SOCIAL,  
TRABALHO E SEGURANÇA ALIMENTAR**

**SUBSECRETARIA DE ASSISTÊNCIA SOCIAL**

Rua Padre Rossini Cândido, 10,  
Centro, Contagem/MG

 SECRETARIA MUNICIPAL DE DESENVOLVIMENTO SOCIAL, (4).pdf  
345K

Associação Renascer <assrenascer@gmail.com>  
Para: Proteção Especial Média Complexidade <dipemedia@gmail.com>

6 de novembro de 2024 às 10:15

ACUSAMOS RECEBIMENTO DO PEDIDO.

**Cordialmente,**  
**Associação de Apoio Social e Cultural Renascer**  
+55 31 3363-8312

[Texto das mensagens anteriores oculto]





SECRETARIA MUNICIPAL DE DESENVOLVIMENTO SOCIAL,  
TRABALHO E SEGURANÇA ALIMENTAR

QUARTO ADITIVO DO TERMO DE COLABORAÇÃO Nº 001/2021 - P.A. Nº 003/2021/SMDS

<b>Rubrica 01</b> <b>SERVIÇOS DE TERCEIROS</b>	Serviço de manutenção e conservação de imóveis, máquinas e equipamentos, combustível para máquina de cortar grama, dentre outras necessidades relacionadas a pequenos reparos	
	Serviço de transporte com contratação de motorista e carro via cooperativa	
	Serviços Gráficos de Divulgação e Comunicação (Impressões, folder, cartaz, cartilha, busdoor, outdoor, etc) / Placas de Identificação para os CRAS e CREAS/ Produção de mídias e spots e publicidade digital.	
	Serviços de fotografia para documentos	
	Serviços de telefonia móvel e de internet	
	Aquisição de passagens intermunicipais e/ou interestaduais para usuários da Política de Assistência Social, objetivando retorno à cidade de origem (Benefício Eventual)	
<b>Rubrica 02</b> <b>MATERIAL DE CONSUMO</b>	Material de escritório, como canetas, lápis, folhas, dentre outros e suprimentos de informática	
	Material de higiene e limpeza	
	Material pedagógico para oficinas, como sprays, tinta, telas, papel color plus, cartolina, papel craft, tinta sintética, caneta posca, dentre outros	
	Gêneros de alimentação e lanches	
	Uniforme, EPI (máscara, álcool gel 70%), crachá de identificação, coletes e blusas	
<b>Solicitação</b>	<input type="checkbox"/> SERVIÇOS DE TERCEIROS <input checked="" type="checkbox"/> MATERIAL DE CONSUMO	
<b>Descrição:</b>	Especificar/descrever:	Quantidade:
	Rubrica 02.  Considerando anexo III item 4, venho por meio deste solicitar o seguinte item abaixo:  - Pão de sal com salame.	40 unidades.
<b>Justificativa</b>	Solicitação de lanche perecível para a realização da oficina de grafite em parceria com a Estação Juventude, que ocorrerá dia 12/11/2024 às 13:00 no CREAS.	
<b>Data da Solicitação:</b>	<b>Autorização do Gestor da Parceria:</b>	<b>Equipamento (CRAS/CREAS/SAS):</b>
04/11/2024	 GILMAR MOURA DA SILVA Diretor de Gestão do SUAS Matrícula 1584131 - SMDS Trabalho e Segurança Alimentar	CREAS Vargem das Flores

*Gilmar*

**Solicitação de lanche perecível**

2 mensagens

Proteção Especial Média Complexidade <dipemedia@gmail.com>  
Para: Associação Renascer <assrenascer@gmail.com>

Prezadas, bom dia!

Segue anexo formulário referente a solicitação de lanche perecível para a realização da Oficina de Desenho Artístico em parceria com a Estação da Juventude, que ocorrerá no C

**Data para entregar o lanche:** 21/11/2024 (quinta-feira)  
**Horário de entrega:** Às 13:00  
**Equipamento solicitante:** CREAS Vargem das Flores

Gentileza acusar o recebimento para uma melhor organização.

Atenciosamente,

**MANOELA DINIZ**

**Assistente Administrativa** - Diretoria de Proteção Social  
Especial de Média Complexidade  
dipemedia@gmail.com

**31 3615-0513**

**SECRETARIA DE DESENVOLVIMENTO SOCIAL,  
TRABALHO E SEGURANÇA ALIMENTAR**

**SUBSECRETARIA DE ASSISTÊNCIA SOCIAL**

Rua Padre Rossini Cândido, 10,  
Centro, Contagem/MG

 Documentos Escaneados (21).pdf  
352K

Associação Renascer <assrenascer@gmail.com>  
Para: Proteção Especial Média Complexidade <dipemedia@gmail.com>

13 de novembro de 2024 às 09:24

ACUSAMOS RECEBIMENTO DO PEDIDO.

**Cordialmente,**  
**Associação de Apoio Social e Cultural Renascer**  
+55 31 3363-8312

[Texto das mensagens anteriores oculto]

*Diniz*



SECRETARIA MUNICIPAL DE DESENVOLVIMENTO SOCIAL,  
TRABALHO E SEGURANÇA ALIMENTAR

QUARTO ADITIVO DO TERMO DE COLABORAÇÃO Nº 001/2021 - P.A. Nº 003/2021/SMDS

<b>Rubrica 01</b>  <b>SERVIÇOS DE TERCEIROS</b>	Serviço de manutenção e conservação de imóveis, máquinas e equipamentos, combustível para máquina de cortar grama, dentre outras necessidades relacionadas a pequenos reparos	
	Serviço de transporte com contratação de motorista e carro via cooperativa	
	Serviços Gráficos de Divulgação e Comunicação (Impressões, folder, cartaz, cartilha, busdoor, outdoor, etc) / Placas de Identificação para os CRAS e CREAS/ Produção de mídias e spots e publicidade digital.	
	Serviços de fotografia para documentos	
	Serviços de telefonia móvel e de internet	
	Aquisição de passagens intermunicipais e/ou interestaduais para usuários da Política de Assistência Social, objetivando retorno à cidade de origem (Benefício Eventual)	
<b>Rubrica 02</b>  <b>MATERIAL DE CONSUMO</b>	Material de escritório, como canetas, lápis, folhas, dentre outros e suprimentos de informática	
	Material de higiene e limpeza	
	Material pedagógico para oficinas, como sprays, tinta, telas, papel color plus, cartolina, papel craft, tinta sintética, caneta posca, dentre outros	
	Gêneros de alimentação e lanches	
	Uniforme, EPI (máscara, álcool gel 70%), crachá de identificação, coletes e blusas	
<b>Solicitação</b>	<input type="checkbox"/> SERVIÇOS DE TERCEIROS <input checked="" type="checkbox"/> MATERIAL DE CONSUMO	
<b>Descrição:</b>	Especificar/descrever:	Quantidade:
	Rubrica 02.  Considerando anexo III item 4, venho por meio deste solicitar o seguinte item abaixo:  - Pão de sal com salame.	40 unidades.
<b>Justificativa</b>	Solicitação de lanche perecível para a realização da Oficina de Desenho Artístico em parceria com a Estação Juventude, que ocorrerá dia 21/11/2024 às 13:00 no CREAS.	
<b>Data da Solicitação:</b>	<b>Autorização do Gestor da Parceria:</b>	<b>Equipamento (CRAS/CREAS/SAS):</b>
08/11/2024	 Maria da Glória de M. Resende Superintendente de Assistência Social Matrícula: 30001111 / SMDS	CREAS Vargem das Flores

*Alta*

Rede: 12 de nov. de 2024, 08:45:22 BRT  
Local: 12 de nov. de 2024, 08:45:22 BRT  
S 19° 57' 46.047", W 44° 2' 8.641"  
Rua Agripino de Lima, 145  
Inconfidentes  
Contagem MG  
32223-270  
Brasil

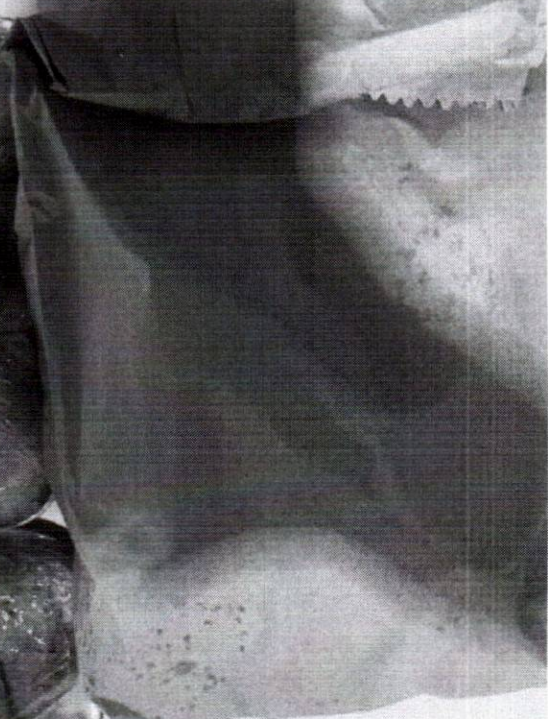

*Dalva*

PROIBIDO:



Rede: 12 de nov. de 2024, 09:55:17 BRT  
Local: 12 de nov. de 2024, 09:55:17 BRT

S 19° 57' 46.117", W 44° 2' 8.333"

Rua Agripino de Lima, 157

Inconfidentes

Contagem MG

32223-270

Brasil

*Alca*



Rede: 12 de nov. de 2024, 08:14:35 BRT  
Local: 12 de nov. de 2024, 08:14:35 BRT

S 19° 57' 46.117", W 44° 2' 8.333"

Rua Agripino de Lima, 157  
Inconfidentes  
Contagem MG  
32223-270  
Brasil

*Alva*

Rede: 21 de nov. de 2024, 10:13:45 BRT  
Local: 21 de nov. de 2024, 10:13:45 BRT  
S 19° 57' 46.186", W 44° 2' 7.454"  
Rua Agripino de Lima, 169  
Inconfidentes  
Contagem MG  
32223-270  
Brasil



*Alex*

PROIBIDO:  
COLOCAR CAIXAS,  
COMPRES EM CIMA DAS  
MESA



Repe: 19 de nov. de 2024, 10:06:47 BRT  
Local: 19° de nov. de 2024, 10:06:47 BRT  
S 19° 57' 46.075", W 44° 2' 8.391"  
Rua Agripino de Lima, 157  
Inconfidentes  
Contagem MG  
32223-270  
Brasil

*Oliver*



Rede: 6 de nov. de 2024, 08:25:07 BRT  
Local: 6 de nov. de 2024, 08:25:07 BRT  
S 19° 57' 46.134", W 44° 2' 8.744"  
Rua Agripino de Lima, 144  
Inconfidentes  
Contagem MG  
32223-270  
Brasil

*Alia*

PROIBI  
LOCAR CA  
BAS EM CI  
MESAS



Rede: 5 de nov. de 2024, 10:52:41 BRT  
Local: 5 de nov. de 2024, 10:52:41 BRT  
S 19° 57' 46.121", W 44° 2' 8.321"  
Rua Agripino de Lima, 157  
Inconfidentes  
Contagem MG  
32223-270  
Brasil

*Alcor*



MINISTÉRIO DA FAZENDA  
Secretaria da Receita Federal do Brasil  
Procuradoria-Geral da Fazenda Nacional

**CERTIDÃO NEGATIVA DE DÉBITOS RELATIVOS AOS TRIBUTOS FEDERAIS E À DÍVIDA  
ATIVA DA UNIÃO**

Nome: **52.549.184 FILIPE DOS SANTOS DUTRA**  
CNPJ: **52.549.184/0001-47**

Ressalvado o direito de a Fazenda Nacional cobrar e inscrever quaisquer dívidas de responsabilidade do sujeito passivo acima identificado que vierem a ser apuradas, é certificado que não constam pendências em seu nome, relativas a créditos tributários administrados pela Secretaria da Receita Federal do Brasil (RFB) e a inscrições em Dívida Ativa da União (DAU) junto à Procuradoria-Geral da Fazenda Nacional (PGFN).

Esta certidão é válida para o estabelecimento matriz e suas filiais e, no caso de ente federativo, para todos os órgãos e fundos públicos da administração direta a ele vinculados. Refere-se à situação do sujeito passivo no âmbito da RFB e da PGFN e abrange inclusive as contribuições sociais previstas nas alíneas 'a' a 'd' do parágrafo único do art. 11 da Lei nº 8.212, de 24 de julho de 1991.

A aceitação desta certidão está condicionada à verificação de sua autenticidade na Internet, nos endereços <<http://rfb.gov.br>> ou <<http://www.pgfn.gov.br>>.

Certidão emitida gratuitamente com base na Portaria Conjunta RFB/PGFN nº 1.751, de 2/10/2014.

Emitida às 20:10:03 do dia 15/10/2024 <hora e data de Brasília>.

Válida até 13/04/2025.

Código de controle da certidão: **F358.DC7B.324B.1862**

Qualquer rasura ou emenda invalidará este documento.

*Alva*

**SECRETARIA DE ESTADO DE FAZENDA DE MINAS GERAIS****CERTIDÃO DE DÉBITOS TRIBUTÁRIOS****Negativa**CERTIDÃO EMITIDA EM:  
21/01/2025CERTIDÃO VALIDA ATÉ:  
21/04/2025

NOME/NOME EMPRESARIAL: FERREIRA E SANTOS DISTRIBUIDORA LTDA

INSCRIÇÃO ESTADUAL: 004738012.00-00

CNPJ/CPF: 52.549.184/0001-47

SITUAÇÃO: Ativo

LOGRADOURO: AV RAJA GABAGLIA

NÚMERO: 1617

COMPLEMENTO: SALA 501,

BAIRRO: LUXEMBURGO

CEP: 30380435

DISTRITO/POVOADO:

MUNICÍPIO: BELO HORIZONTE

UF: MG

**Ressalvado o direito de a Fazenda Pública Estadual cobrar e inscrever quaisquer dívidas de responsabilidade do sujeito passivo acima identificado que vierem a ser apuradas, é certificado que:**

**1. Não constam débitos relativos a tributos administrados pela Fazenda Pública Estadual e/ou Advocacia Geral do Estado;**

**2. No caso de utilização para lavratura de escritura pública ou registro de formal de partilha, de carta de adjudicação expedida em autos de inventário ou de arrolamento, de sentença em ação de separação judicial, divórcio, ou de partilha de bens na união estável e de escritura pública de doação de bens imóveis, esta certidão somente terá validade se acompanhada da Certidão de Pagamento / Desoneração do ITCD, prevista no artigo 39 do Decreto 43.981/2005.**

**Certidão válida para todos os estabelecimentos da empresa, alcançando débitos tributários do sujeito passivo em Fase Administrativa ou inscritos em Dívida Ativa.**

IDENTIFICAÇÃO

NÚMERO DO PTA

DESCRIÇÃO

**A autenticidade desta certidão deverá ser confirmada no sítio da Secretaria de Estado de Fazenda de Minas Gerais em [www.fazenda.mg.gov.br](http://www.fazenda.mg.gov.br) => certidão de débitos tributários => certificar documentos**

CÓDIGO DE CONTROLE DE CERTIDÃO:2025000838905038

*Dilva*



**MUNICÍPIO DE CONTAGEM / MG**  
**Secretaria Municipal de Fazenda**  
**Subsecretaria de Receita Municipal**

## **CERTIDÃO NEGATIVA DE DÉBITOS MUNICIPAIS**

**Nome:** 52.549.184 FILIPE DOS SANTOS DUTRA

**CPF/CNPJ nº:** 52.549.184/0001-47

Ressalvado o direito da Fazenda Municipal de cobrar e inscrever dívidas de responsabilidade do sujeito passivo acima identificado que vierem a ser apuradas, é **certificado** que não constam pendências em seu nome relativas a tributos administrados pela Secretaria Municipal Adjunta da Receita e a inscrições em Dívida Ativa junto à Procuradoria da Fazenda Municipal.

A aceitação desta certidão está condicionada à verificação de sua autenticidade na Internet, no endereço: <http://receita.contagem.mg.gov.br>

### **Dados de emissão da certidão**

Número da certidão.....: 34860  
Data de emissão .....: 21/01/2025  
Data de validade .....: 21/04/2025  
Controle de autenticidade : 389155671389155

### **Observações:**

1. A quitação de tributos devidos mensalmente e declarados na Declaração Anual de Simples Nacional (DASN) e no Programa Gerador do Documento de Arrecadação do Simples Nacional (PGDAS-D) pelos contribuintes optantes pelo Simples Nacional deverá ser comprovada mediante apresentação da Certidão Conjunta Negativa de Débitos relativos a Tributos Federais e à Dívida Ativa da União.

2. A quitação do ITBI nos casos de transmissão onerosa de bens imóveis ou de direitos sobre estes deverá ser comprovada através da apresentação da Certidão específica para comprovação da quitação do imposto.

Certidão emitida gratuitamente através da internet no endereço: <http://receita.contagem.mg.gov.br>

**Atenção: qualquer rasura ou emenda invalidará este documento.**

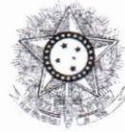

PODER JUDICIÁRIO  
JUSTIÇA DO TRABALHO

### CERTIDÃO NEGATIVA DE DÉBITOS TRABALHISTAS

Nome: FERREIRA E SANTOS DISTRIBUIDORA LTDA (MATRIZ E FILIAIS)  
CNPJ: 52.549.184/0001-47  
Certidão n°: 3642289/2025  
Expedição: 21/01/2025, às 09:23:38  
Validade: 20/07/2025 - 180 (cento e oitenta) dias, contados da data de sua expedição.

Certifica-se que **FERREIRA E SANTOS DISTRIBUIDORA LTDA (MATRIZ E FILIAIS)**, inscrito(a) no CNPJ sob o n° 52.549.184/0001-47, **NÃO CONSTA** como inadimplente no Banco Nacional de Devedores Trabalhistas. Certidão emitida com base nos arts. 642-A e 883-A da Consolidação das Leis do Trabalho, acrescentados pelas Leis ns.º 12.440/2011 e 13.467/2017, e no Ato 01/2022 da CGJT, de 21 de janeiro de 2022. Os dados constantes desta Certidão são de responsabilidade dos Tribunais do Trabalho.

No caso de pessoa jurídica, a Certidão atesta a empresa em relação a todos os seus estabelecimentos, agências ou filiais.

A aceitação desta certidão condiciona-se à verificação de sua autenticidade no portal do Tribunal Superior do Trabalho na Internet (<http://www.tst.jus.br>).

Certidão emitida gratuitamente.

#### INFORMAÇÃO IMPORTANTE

Do Banco Nacional de Devedores Trabalhistas constam os dados necessários à identificação das pessoas naturais e jurídicas inadimplentes perante a Justiça do Trabalho quanto às obrigações estabelecidas em sentença condenatória transitada em julgado ou em acordos judiciais trabalhistas, inclusive no concernente aos recolhimentos previdenciários, a honorários, a custas, a emolumentos ou a recolhimentos determinados em lei; ou decorrentes de execução de acordos firmados perante o Ministério Público do Trabalho, Comissão de Conciliação Prévia ou demais títulos que, por disposição legal, contiver força executiva.

*Alta*