

**Comprovante de pagamento de água, luz, telefone e gás
Via Internet Banking CAIXA**

Nome:	ASSOCIACAO DE APOIO SOCIAL E CU
Conta de débito:	01639 1292 000577549342-3

Representação numérica do código de barras:	826900000025	325800191000	124838935235	431186005226
--	--------------	--------------	--------------	--------------

Empresa:	COPASA CIA SAN MINAS
Valor:	232,58
Identificação da operação:	CEMIG CRAS RESSACA

Data de débito:	20/01/2025
Data/hora da operação:	20/01/2025 14:18:20

Código da operação:	71502766
Chave de segurança:	621FXTZJK8Z9MFZP

Operação realizada com sucesso conforme as informações fornecidas pelo cliente.

SAC CAIXA: 0800 726 0101
Pessoas com deficiência auditiva: 0800 726 2492
Ouvidoria: 0800 725 7474
Alô CAIXA: 0800 104 0104

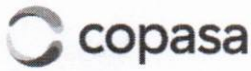

NOTA FISCAL - FATURA DE SERVIÇOS
 Companhia de Saneamento de Minas Gerais
 CNPJ 17.281.106/0001-03 | Insc Est: 062 000139 00-14

Rua Mar de Espanha, 525 - Santo Antônio
 Belo Horizonte - MG | CEP 30.330-900

Olá,

ASSOC DE APOIO SOCIAL RENASCER

R MARIA AUGUSTA BACELAR, 399
 CEP: 32113-440 | BALNEARIO DA RESSACA, CONTAGEM/MG

TOTAL A PAGAR
 R\$232,58

VENCIMENTO
 18/01/2025

MATRÍCULA

0 001 434 052 6

IDENTIFICADOR

0 000 416 912 2

Copasa Online
 Fale com a Copasa a qualquer hora
 Agência Virtual e Webchat - copasa.com.br

Copasa mais próxima de você
 R RODRIGUES DA CUNHA 268 - BALNEARIO DA RESSACA -
 CONTAGEM
 De 08:00 as 16:30

REFERÊNCIA DA CONTA

Débitos anteriores

ESSA CONTA É DO MÊS DE
 JANEIRO/2025

Quando foi emitida?
 17/01/2025

Data da apresentação
 17/01/2025

SEU CONSUMO EM LITROS

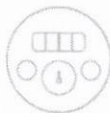

HIDRÔMETRO
 Y21G 1186517

CONSUMO MESES ANTERIORES

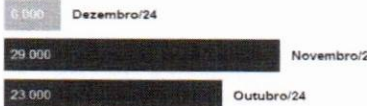

SEU CONSUMO
 19.000

Descrição dos serviços | Lançamento

ABASTECIMENTO DE AGUA	131,60
ESGOTO DINAMICO COM COLETA E TRATAMENTO - EDT	97,38
COBRANCA PELO USO DE RECURSOS HIDRICOS - AGUA	2,91
COBRANCA PELO USO DE RECURSOS HIDRICOS - ESGOTO	0,69

HISTÓRICO DE CONSUMO

MÊS DE REFERÊNCIA	VOLUME FATURADO (LITROS)	DIAS ENTRE MEDIÇÕES	MEGA DIARIA (LITROS)
JANEIRO/2025	19.000	29	655
DEZEMBRO/2024	6.000	31	193
NOVEMBRO/2024	29.000	31	935
OUTUBRO/2024	23.000	30	766
SETEMBRO/2024	30.000	30	1.000
AGOSTO/2024	25.000	32	781
JULHO/2024	24.000	31	774
JUNHO/2024	32.000	32	1.000
MAIO/2024	43.000	30	1.433
ABRIL/2024	47.000	31	1.516
MARÇO/2024	31.000	30	1.033
FEVEREIRO/2024	31.000	29	1.068

LEITURA ATUAL	27/12/2024	903
LEITURA ANTERIOR	28/11/2024	884
CONSUMO APURADO	19m³ (19.000 litros)	
CONSUMO = ATUAL - ANTERIOR		
PRÓXIMA LEITURA	28/01/2025	

UNIDADES ATENDIDAS

Serviço	SOCIAL	RESIDENCIAL	COMERCIAL	INDUSTRIAL	PÚBLICA
Água		1			
Esgoto		1			

TARIFAS

FAIXA DE CONSUMO EM 1000 LITROS	CONSUMO DE FAIXA EM 1000 LITROS	UNIDADES ATENDIDAS	VOLUME TOTAL	R\$1-999 LITROS ÁGUA	VALOR ÁGUA	R\$1-999 LITROS ESGOTO	VALOR ESGOTO	SUBTOTAL
FIXA	-	1	-	-	21,23	-	15,70	36,93
0 A 5	5,00000	1	5,00	2,20000	11,00	1,63000	8,15	19,15
5 A 10	5,00000	1	5,00	4,88500	23,42	3,46700	17,34	40,76
10 A 15	5,00000	1	5,00	7,26000	36,30	5,37200	26,86	63,16
15 A 20	4,00000	1	4,00	9,91100	39,64	7,33400	29,34	68,98
SOMA	19,00000		19,00		131,59		97,39	228,98

INFORMAÇÕES SOBRE A QUALIDADE DA ÁGUA

PERÍODO 11/2024

Portaria de Consolidação: 8
 Anexo XX do MS (Decreto 5440)

NÚMERO DE AMOSTRAS	GLORO	COLORIMETROS TOTAIS	COR	ESFERÍCULA (CUL)	FIBRINETO	TURBIDEZ
MÍNIMO	243	243	243	243	0	243
ANALISADAS	246	246	245	246	0	246
FORA PADRÃO	0	4	0	0	0	0
DENTRO PADRÃO	246	242	245	246	0	246



TARIFA DE ESGOTO

A tarifa de serviços de esgotamento sanitário corresponde a um percentual do valor cobrado pelo consumo real de água do imóvel. Quer saber mais? Acesse o QR Code.

Informações gerais

PRÓXIMA FATURA - CONSUMO REAL

TARIFAS REAJUSTADAS A PARTIR DE 01/01/2025.
 RESAJUSTE MÉDIO: 6,42% - RESOLUÇÃO ANSAB-MG N.197/2024
 AMBIENTE DE TRABALHO SEGURO,
 DIREITO DE TODAS E TODOS!

PAGAMENTO



Número da fatura
 001.24.83893523-4

Matricula
 0 001 434 052 6

MÊS / REF.
 01/2025

VENCIMENTO
 18/01/2025

TOTAL A PAGAR
 R\$232,58

PAGUE COM PIX



82690000002-5 32580019100-0 12483893523-5 43118600522-6



ECONOMIZE

O meio ambiente e seu bolso vão agradecer.



MÉDIA POR USUÁRIO

Segundo a ONU cada pessoa necessita de 3,3 mil litros de água por dia para atender às necessidades de consumo e higiene.



CONSUMO CONSCIENTE

Você estabelece como rotina acompanhar a leitura do medidor.



DIMINUIÇÃO DO CONSUMO

Entre no site da Copasa e confira nossas dicas.



FUTURO DO PLANETA!

Garanta um futuro com água para as próximas gerações.



NOTA FISCAL | FATURA DE SERVIÇOS

ESSA CONTA É DO MES DE:
JANEIRO/2025

Quando foi emitida?
17/01/2025

Matrícula
0 001 434 052 6

Identificador
0 000 416 912 2

COMO FAÇO A LEITURA DO MEU CONSUMO DE ÁGUA?

1 HIDRÔMETRO
É o seu medidor de água

2 NÚMEROS PRETOS
Registram o consumo em m³ (metros cúbicos), sendo que 1m³ equivale a 1.000 litros de água

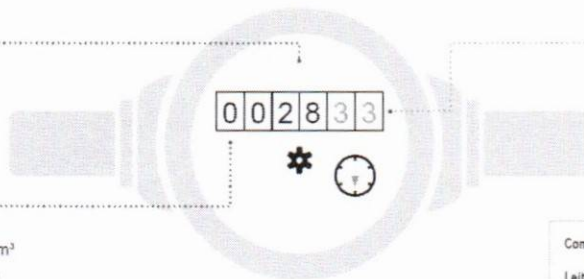

3 NÚMEROS VERMELHOS
Apontam os litros consumidos

Como calcular o consumo:

Leitura atual no medidor - Leitura anterior

Esta na última fatura

ISSO É DA SUA CONTA

Se tiver dúvidas sobre a fatura, anote a sequência de números pretos que aparecem no hidrômetro. Procure a Copasa antes do vencimento da sua conta.

QUER SABER MAIS?

Dados sobre a qualidade da água, vazamentos, níveis das represas, dicas de uso racional da água, tarifa social e critérios para o benefício, acesse: www.copasa.com.br

INCENTIVAMOS A AUTOLEITURA

Cinco dias antes da data da leitura programada para o seu imóvel, acesse a Agência Virtual e informe os números em preto que aparecem no hidrômetro.

Autenticação

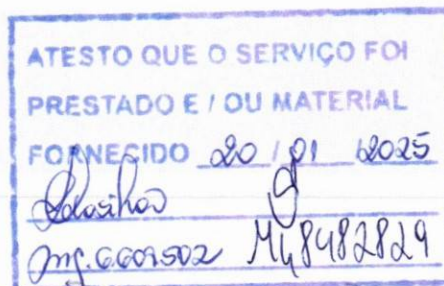

FALE COM A COPASA



App Copasa Digital
IOS e Android



Agência Virtual e Webchat
copasa.com.br



(31) 99770 7000



0800 0300 115

Ouvidoria Copasa

Se não gostou da solução apresentada no primeiro atendimento, sugerimos o contato com a nossa ouvidoria: 0800 031 0866 | copasa.com.br/ouvidoria

Ouvidoria ARSAE-MG: Se a manifestação não for resolvida no prazo informado pela Ouvidoria da Copasa, acesse a Ouvidoria da ARSAE-MG com o número do protocolo: 0800 031 9283 | arsae.mg.gov/ouvidoria | WhatsApp (31) 3915 9293



AQUI TEM COPASA

Quer saber mais sobre a Copasa e sua conta? Acesse o QR CODE apontando a câmera do seu celular ou visite nosso site: www.copasa.com.br



GUIA DO CLIENTE

Um manual com informações importantes para que você possa utilizar nossos serviços de forma leve e tranquila. **Acesse o guia pelo QR Code.**



CADASTRO ATUALIZADO

Mantendo seu cadastro atualizado traz mais agilidade e segurança no seu atendimento. Além disso, você poderá receber informações sobre obras, campanhas e benefícios.

A CONTA NÃO CHEGOU?

Acesse nossos canais digitais e retire a 2ª via. Você também pode se cadastrar para receber sua conta por e-mail. **É mais agilidade e facilidade para você.**

PAGAMENTO RÁPIDO E FÁCIL

Pague sua conta com pix. Se preferir, você pode colocar a conta em débito automático. Acesse o site ou app do seu banco e informe o número da matrícula.

MANTENHA O PAGAMENTO EM DIA

Evite corte no fornecimento de água, cobrança de juros, multas, correção monetária e que seu CPF/CNPJ seja inscrito em órgãos de proteção ao crédito.