

Comprovante de transferência eletrônica disponível

Gerenciador Financeiro CAIXA

Tipo de TED:	TED para terceiros
Conta origem:	01639 / 1292 / 000577549342-3
Tipo de conta:	01 - Conta Corrente
Tipo de pessoa:	JURÍDICA
Nome:	ASSOCIACAO DE APOIO SOCIAL E CU
CPF/CNPJ:	05.956.125/0001-03

Banco:	001 - BCO DO BRASIL S.A. 0000000 - 00000000
Tipo de conta:	01 - Conta Corrente
Conta destino:	5875 / 00000023521-0
Tipo de pessoa:	JURÍDICA
Nome:	FERREIRA E SANTOS DISTRIBUIDORA LTDA.
CPF/CNPJ:	52.549.184/0001-47
Valor:	R\$ 3.620,79
Valor da tarifa:	R\$ 0,00
Finalidade:	05 - Pagamento de Fornecedores
Identificação da operação:	LANCHES
Histórico:	

Data de débito:	28/02/2025
Data / Hora da operação:	28/02/2025 15:21:41

Código da operação:	82856937
Chave de segurança:	UPK8VAUGFC4YL5ZX

Operação realizada com sucesso conforme as informações fornecidas pelo cliente.

Autorizo a CAIXA a debitar o valor da tarifa vigente de TED na data agendada.

SAC CAIXA: 0800 726 0101
Pessoas com deficiência auditiva: 0800 726 2492
Ouvidoria: 0800 725 7474
Alô CAIXA: 0800 104 0104

RECEBI (EMOS) DE FERREIRA E SANTOS DISTRIBUIDORA LTDA, OS PRODUTOS CONSTANTEMENTE DA NOTA FISCAL ELETRÔNICA INDICADA AO LADO, SEM COMO ATESTAMOS QUE OS MESMOS FORAM EXAMINADOS, SERVINDO O ACEITO DA PRESENTE PARA TODOS OS EFEITOS LEGAIS.

NF-e
No. 000.000.080
SÉRIE 1

DATA DE RECEBIMENTO IDENTIFICAÇÃO E ASSINATURA DO RECEBIDOR

FERREIRA E SANTOS DISTRIBUIDORA LTDA
 AV. RAJA GABAGLIA, 1617 - SALA 501
 LUXEMBURGO - Belo Horizonte/MG
 CEP: 30380435 - FONE: 3196404299

DANFE
DOCUMENTO AUXILIAR DA NOTA FISCAL ELETRÔNICA

SAÍDA

No. 000.000.080
SÉRIE 1
FOLHA 1/1



CHAVE DE ACESSO
3125 0252 5491 8400 0147 5500 1000 0000 8012 3387 1158

Consulta de autenticidade no portal nacional da NF-e www.nfe.fazenda.gov.br/portal ou no site da Sefaz Autorizadora

NATUREZA DA OPERAÇÃO
Venda de mercadoria

PROTOKOLO DE AUTORIZAÇÃO DE USO
131256504491381 - 28/02/2025 11:21:38-03:00

INSCRIÇÃO ESTADUAL 0047380120000 INSCRIÇÃO ESTADUAL DO SUBST. TRIB. CNPJ 52.549.184/0001-47

DESTINATÁRIO/REMETENTE

NOME/RAZÃO SOCIAL ASSOCIAÇÃO DE APOIO SOCIAL E CULTURAL RENASCER - AASCR C.N.P.J./C.P.F. 05.956.125/0001-03 DATA DA EMISSÃO 28/02/2025

ENDEREÇO RUA AGRIPINO DE LIMA, 181 - LOJA 01 BAIRRO/DISTRITO INCONFIDENTES CEP 32223270 DATA DA SAÍDA/ENTRADA 28/02/2025

MUNICÍPIO Contagem FONE/FAX 33638312 UF MG INSCRIÇÃO ESTADUAL HORA DA SAÍDA 11:04:00

CÁLCULO DO IMPOSTO						VALOR TOTAL DOS PRODUTOS
BC ICMS	VALOR ICMS	BC ICMS ST	VALOR ICMS ST	VALOR IPI		3.620,79
0,00	0,00	0,00	0,00	0,00		
VALOR DO FRETE						VALOR TOTAL DA NOTA
0,00	0,00	0,00	0,00	0,00		3.620,79

TRANSPORTADOR/VOLUMES TRANSPORTADOS

RAZÃO SOCIAL 0 - Remetente CÓDIGO ANTT PLACA DO VEÍCULO UF C.N.P.J./C.P.F.

ENDEREÇO MUNICÍPIO UF INSCRIÇÃO ESTADUAL

QUANTIDADE 0,00 ESPÉCIE MARCA NUMERAÇÃO PESO BRUTO 0,000 PESO LÍQUIDO 0,000

CÓDIGO	DESCRIÇÃO	NCM	CFOP	UN.	QUANT.	V.UNIT.	V.TOTAL	BC.ICMS	V.ICMS	V.IPI	ICMS	IPI
22022	REFRIGERANTE KUAT 2L	22021000	5102	UN	26	8,00	208,00	0,00	0,00	0,00	0,00	0,00
22021	REFRIGERANTE SUKITA LARANJA 2L	22021000	5102	UN	15	8,00	120,00	0,00	0,00	0,00	0,00	0,00
22021	REFRIGERANTE SUKITA UVA 2L	22021000	5102	UN	10	8,00	80,00	0,00	0,00	0,00	0,00	0,00
22022	SUCO TIAL 1L	22021000	5102	UN	41	6,89	282,49	0,00	0,00	0,00	0,00	0,00
19051	BOLINHO BAUDUCCO 40G	19052090	5102	UN	460	2,20	1.012,00	0,00	0,00	0,00	0,00	0,00
22021	SUCO TIAL 200ML	22029900	5102	UN	440	2,20	968,00	0,00	0,00	0,00	0,00	0,00
19052	BISCOITO SALGADO PIT STOP 162G	19059020	5102	PCT	74	5,58	412,92	0,00	0,00	0,00	0,00	0,00
22026	REFRIGERANTE GUARAPAN 2L	22021000	5102	UN	1	8,00	8,00	0,00	0,00	0,00	0,00	0,00
1904	PIPOCA DOCE ARITANA 10G C/ 50 UN	19041000	5102	PCT	1	17,85	17,85	0,00	0,00	0,00	0,00	0,00
1704	PIRULITO DORE YORGUTE C/ 50 UN 500G	17049090	5102	CX	2	19,46	38,92	0,00	0,00	0,00	0,00	0,00
22024	REFRIGERANTE COCA COLA ZERO 2L	22021000	5102	UN	2	11,88	23,76	0,00	0,00	0,00	0,00	0,00
19053200	BOMBOM SERENATA DE AMOR 825G	19053200	5102	PCT	5	53,00	265,00	0,00	0,00	0,00	0,00	0,00
1701	AÇUCAR CRISTAL 5KG	22021000	5102	UN	3	23,15	69,45	0,00	0,00	0,00	0,00	0,00
10059	MILHO DE PIPOCA 500G	10059010	5102	PCT	2	5,39	10,78	0,00	0,00	0,00	0,00	0,00
2202120012	REFRIGERANTE 200ML SABORES VARIADOS	22021000	5102	UN	20	2,50	50,00	0,00	0,00	0,00	0,00	0,00
52202010	MARGARINA DORIANA 500G	15171000	5102	UN	1	7,39	7,39	0,00	0,00	0,00	0,00	0,00
6541204512	TORRADA BAUDUCCO TRADICIONAL 142G 541	19054000	5102	PCT	3	6,89	20,67	0,00	0,00	0,00	0,00	0,00
48059100	SAQUINHO PARA PIPOCA	48059100	5102	UN	100	0,10	10,00	0,00	0,00	0,00	0,00	0,00
17041	BALA MACIA ERLAN 500G	17049000	5102	PCT	2	7,78	15,56	0,00	0,00	0,00	0,00	0,00

DADOS ADICIONAIS

INFORMAÇÕES COMPLEMENTARES

TERMO DE COLABORAÇÃO 001/2021 - CRAS CREAS
 Trib aprox: Fed R\$ 519,48 (14,35%), Est R\$ 687,94 (19,00%). Fonte: BPT/empresometro.com.br/MG - 63390F

ATESTO QUE O SERVIÇO FOI PRESTADO E / OU MATERIAL FORNECIDO em 28/02/2025

[Assinaturas]

RESERVADO AO FISCO

[Assinatura]

009502 1616531080

[Assinatura]



FERREIRA E SANTOS DISTRIBUIDORA LTDA

CNPJ: 52.549.184/0001-47

TEL: (31) 99640-4299

Cliente: Associação de Apoio Social e Cultural Renascer	CNPJ: 05.956.125/0001-03
Endereço: Rua Agripino de Lima, 181.	Bairro: Inconfidentes
Cidade: Contagem	Cep: 32.223-270
E-mail: assrenascer@gmail.com	Fone: (31) 3363-8312

ORÇAMENTO

DESCRIÇÃO DOS PRODUTOS / SERVIÇOS

ITENS	QUANTIDADE	VALOR UNITÁRIO	VALOR TOTAL
REFRIGERANTE KUAT 2L	26 UN	8,00	208,00
REFRIGERANTE SUKITA LARANJA 2L	15 UN	8,00	120,00
REFRIGERANTE SUKITA UVA 2L	10 UN	8,00	80,00
SUCO TIAL 1L	41 UN	6,89	282,49
BOLINHO BAUDUCCO 40G	460 UN	2,20	1.012,00
SUCO TIAL 200 ML	440 UN	2,20	968,00
BISCOITO SALGADO PIT STOP 162G	74 PCT	5,58	412,92
REFRIGERANTE GUARAPAN 2L	1 UN	8,00	8,00
PIPOCA DOCE ARITANA 10G C/50 UN	1 PCT	17,85	17,85
PIRULITO DORE YOGURTE C/50 UN	2 PCT	19,46	38,92
REFRIGERANTE COCA COLA ZERO 2L	2 UN	11,88	23,76
BOMBOM SERENATA DE AMOR 825G	5 PCT	53,00	265,00
AÇÚCAR CRISTAL 5KG	3 PCT	23,15	69,45
MILHO DE PIPOCA 500G	2 PCT	5,39	10,78
REFRIGERANTE 200ML SABORES VARIADOS	20 UN	2,50	50,00
MARGARINA DORIANA 500G	1 UN	7,39	7,39
TORRADA BAUDUCCO TRADICIONAL 142G	3 PCT	6,89	20,67
SAQUINHO PARA PIPOCA	100 UN	0,10	10,00
BALA MACIA ERLAN 500G	2 PCT	7,78	15,56

TOTAL

R\$ 3.620,79

01/02/2025

VALIDADE DA PROPOSTA: 30 DIAS.

Filipe dos Santos Dutra

Ferreira e Santos Distribuidora LTDA
CNPJ: 52.549.184/0001-47

52.549.184/0001-47

**FERREIRA & SANTOS
DISTRIBUIDORA DE ALIMENTOS**

(31) 99640-4299

Dutra



REPÚBLICA FEDERATIVA DO BRASIL
CADASTRO NACIONAL DA PESSOA JURÍDICA

NÚMERO DE INSCRIÇÃO 52.549.184/0001-47 MATRIZ	COMPROVANTE DE INSCRIÇÃO E DE SITUAÇÃO CADASTRAL	DATA DE ABERTURA 17/10/2023
---	---	--------------------------------

NOME EMPRESARIAL FERREIRA E SANTOS DISTRIBUIDORA LTDA

TÍTULO DO ESTABELECIMENTO (NOME DE FANTASIA) *****	PORTE ME
---	--------------------

CÓDIGO E DESCRIÇÃO DA ATIVIDADE ECONÔMICA PRINCIPAL 47.12-1-00 - Comércio varejista de mercadorias em geral, com predominância de produtos alimentícios - minimercados, mercearias e armazéns

CÓDIGO E DESCRIÇÃO DAS ATIVIDADES ECONÔMICAS SECUNDÁRIAS 47.21-1-04 - Comércio varejista de doces, balas, bombons e semelhantes 47.23-7-00 - Comércio varejista de bebidas 47.72-5-00 - Comércio varejista de cosméticos, produtos de perfumaria e de higiene pessoal 47.89-0-05 - Comércio varejista de produtos saneantes domésticos sanitários 47.89-0-07 - Comércio varejista de equipamentos para escritório (Dispensada *) 56.20-1-01 - Fornecimento de alimentos preparados preponderantemente para empresas 56.20-1-04 - Fornecimento de alimentos preparados preponderantemente para consumo domiciliar 91.01-5-00 - Atividades de bibliotecas e arquivos (Dispensada *)

CÓDIGO E DESCRIÇÃO DA NATUREZA JURÍDICA 206-2 - Sociedade Empresária Limitada

LOGRADOURO AV RAJA GABAGLIA	NÚMERO 1617	COMPLEMENTO SALA 501
---------------------------------------	-----------------------	--------------------------------

CEP 30.380-435	BAIRRO/DISTRITO LUXEMBURGO	MUNICÍPIO BELO HORIZONTE	UF MG
--------------------------	--------------------------------------	------------------------------------	-----------------

ENDEREÇO ELETRÔNICO FERREIRASANTOSCIA@GMAIL.COM	TELEFONE (31) 9640-4299
---	-----------------------------------

ENTE FEDERATIVO RESPONSÁVEL (EFR) *****
--

SITUAÇÃO CADASTRAL ATIVA	DATA DA SITUAÇÃO CADASTRAL 17/10/2023
------------------------------------	---

MOTIVO DE SITUAÇÃO CADASTRAL

SITUAÇÃO ESPECIAL *****	DATA DA SITUAÇÃO ESPECIAL *****
----------------------------	------------------------------------

(*) A dispensa de alvarás e licenças é direito do empreendedor que atende aos requisitos constantes na Resolução CGSIM nº 51, de 11 de junho de 2019, ou da legislação própria encaminhada ao CGSIM pelos entes federativos, não tendo a Receita Federal qualquer responsabilidade quanto às atividades dispensadas.

Aprovado pela Instrução Normativa RFB nº 2.119, de 06 de dezembro de 2022.

Emitido no dia **25/03/2025** às **08:56:17** (data e hora de Brasília).

Página: 1/1



VERGILIO E FILHOS SUPERMERCADO LTDA
CNPJ: 64.276.918/0001-40
INSC: 0626695920035
AV. SENADOR LEVINDO COELHO, 400
BAIRRO TIROL
BELO HORIZONTE – MG
CEP: 30662-290
TELEFONE: (31) 33851796

Cliente: Associação de Apoio Social e Cultural Renascer	CNPJ: 05.956.125/0001-03
Endereço: Rua Agripino de Lima, 181.	Bairro: Inconfidentes
Cidade: Contagem	Cep: 32.223-270
E-mail: assrenascer@gmail.com	Fone: (31) 3363-8312

ORÇAMENTO
DESCRIÇÃO DOS PRODUTOS

Nº	ITENS	QUANTIDADE	VALOR UNITÁRIO	VALOR TOTAL
1	REFRIGERANTE KUAT 2L	26 UN	6,95	180,70
2	REFRIGERANTE SUKITA LARANJA 2L	15 UN	7,41	111,15
3	REFRIGERANTE SUKITA UVA 2L	10 UN	7,41	74,10
4	SUCO TIAL 1L	41 UN	7,47	306,27
5	BOLINHO BAUDUCCO 40G	460 UN	2,31	1.062,60
6	SUCO TIAL 200 ML	440 UN	2,26	994,40
7	BISCOITO SALGADO PIT STOP 162G	74 PCT	6,48	479,52
8	REFRIGERANTE GUARAPAN 2L	1 UN	7,71	7,71
9	PIPOCA DOCE ARITANA 10G C/50 UN	1 PCT	21,30	21,30
10	PIRULITO DORE YOGURTE C/50 UN	2 PCT	22,75	45,50
11	REFRIGERANTE COCA COLA ZERO 2L	2 UN	11,88	23,76
12	BOMBOM SERENATA DE AMOR 825G	5 PCT	65,89	329,45
13	AÇÚCAR CRISTAL 5KG	3 PCT	26,86	80,58
14	MILHO DE PIPOCA 500G	2 PCT	4,39	8,78
15	REFRIGERANTE 200ML	20 UN	2,59	51,80
16	MARGARINA 500G	1 UN	9,69	9,69
17	TORRADA BAUDUCCO TRADICIONAL 142G	3 PCT	7,43	22,29
18	SAQUINHO PARA PIPOCA	100 UN	0,15	15,00
19	BALA MACIA 500G	2 PCT	9,89	19,78
TOTAL				3.844,38

01/02/2025

VALIDADE DA PROPOSTA: 30 DIAS.

64.276.918/0001-40

VERGILIO & FILHOS
SUPERMERCADO LTDA.

Av. Senador Leovino Coelho, nº 400
B. Tirol - CEP 32.662-290

BELO HORIZONTE - MG

Alca

 REPÚBLICA FEDERATIVA DO BRASIL CADASTRO NACIONAL DA PESSOA JURÍDICA		
NÚMERO DE INSCRIÇÃO 64.276.918/0001-40 MATRIZ	COMPROVANTE DE INSCRIÇÃO E DE SITUAÇÃO CADASTRAL	DATA DE ABERTURA 21/09/1990
NOME EMPRESARIAL VERGILIO & FILHOS SUPERMERCADO LTDA		
TÍTULO DO ESTABELECIMENTO (NOME DE FANTASIA) SUPER VAREJISTA		PORTE DEMAIS
CÓDIGO E DESCRIÇÃO DA ATIVIDADE ECONÔMICA PRINCIPAL 47.11-3-02 - Comércio varejista de mercadorias em geral, com predominância de produtos alimentícios - supermercados		
CÓDIGO E DESCRIÇÃO DAS ATIVIDADES ECONÔMICAS SECUNDÁRIAS 47.21-1-02 - Padaria e confeitaria com predominância de revenda 47.22-9-01 - Comércio varejista de carnes - açougues 47.24-5-00 - Comércio varejista de hortifrutigranjeiros		
CÓDIGO E DESCRIÇÃO DA NATUREZA JURÍDICA 206-2 - Sociedade Empresária Limitada		
LOGRADOURO AV SENADOR LEVINDO COELHO	NÚMERO 400	COMPLEMENTO *****
CEP 30.662-290	BAIRRO/DISTRITO TIROL	MUNICÍPIO BELO HORIZONTE
UF MG	ENDEREÇO ELETRÔNICO SUPERTIROLFINANCEIRO@GMAIL.COM	
TELEFONE (31) 3385-4989		
ENTE FEDERATIVO RESPONSÁVEL (EFR) *****		
SITUAÇÃO CADASTRAL ATIVA	DATA DA SITUAÇÃO CADASTRAL 04/12/2004	
MOTIVO DE SITUAÇÃO CADASTRAL 		
SITUAÇÃO ESPECIAL *****	DATA DA SITUAÇÃO ESPECIAL *****	

Aprovado pela Instrução Normativa RFB nº 2.119, de 06 de dezembro de 2022.

Emitido no dia 25/03/2025 às 09:31:16 (data e hora de Brasília).

Página: 1/1





VAREJÃO DO GAGO LTDA
CNPJ: 01.017.188/0001-43
R RIO PARAPEBA, 668
RIACHO PEDRAS-2A.S
CONTAGEM - MG
CEP: 32.265-000
TELEFONE: (31) 3392-5082

Cliente: Associação de Apoio Social e Cultural
Renascer
Endereço: Rua Agripino de Lima, 181.
Cidade: Contagem
E-mail: assrenascer@gmail.com

CNPJ: 05.956.125/0001-03
Bairro: Inconfidentes
Cep: 32.223-270
Fone: (31) 3363-8312

DATA: 01/02/2025

VALIDADE DA PROPOSTA: 30 DIAS.

ORÇAMENTO

Nº	ITENS	QUANTIDADE	VALOR UNITÁRIO	VALOR TOTAL
1	REFRIGERANTE KUAT 2L	26 UN	7,88	204,88
2	REFRIGERANTE SUKITA LARANJA 2L	15 UN	7,59	113,85
3	REFRIGERANTE SUKITA UVA 2L	10 UN	7,59	75,90
4	SUCO TIAL 1L	41 UN	7,98	327,18
5	BOLINHO BAUDUCCO 40G	460 UN	2,41	1.108,60
6	SUCO TIAL 200 ML	440 UN	2,58	1.135,20
7	BISCOITO SALGADO PIT STOP 162G	74 PCT	6,98	516,52
8	REFRIGERANTE GUARAPAN 2L	1 UN	7,59	7,59
9	PIPOCA DOCE ARITANA 10G C/50 UN	1 PCT	23,98	23,98
10	PIRULITO DORE YOGURTE C/50 UN	2 PCT	23,45	46,90
11	REFRIGERANTE COCA COLA ZERO 2L	2 UN	11,98	23,96
12	BOMBOM SERENATA DE AMOR 825G	5 PCT	73,80	369,00
13	AÇÚCAR CRISTAL 5KG	3 PCT	29,75	89,25
14	MILHO DE PIPOCA 500G	2 PCT	5,16	10,32
15	REFRIGERANTE 200ML	20 UN	2,59	51,80
16	MARGARINA 500G	1 UN	11,28	11,28
17	TORRADA BAUDUCCO TRADICIONAL 142G	3 PCT	8,41	25,23
18	SAQUINHO PARA PIPOCA	100 UN	0,20	20,00
19	BALA MACIA 500G	2 PCT	13,75	27,50
TOTAL				4.188,94

01.017.188/0001-43

VAREJÃO DO GAGO LTDA

Rua Rio Paraopeba nº 668
B. Riacho das Pedras - 2ª S - CEP 32.265-000

CONTAGEM

MG

Dilva

		REPÚBLICA FEDERATIVA DO BRASIL	
CADASTRO NACIONAL DA PESSOA JURÍDICA			
NÚMERO DE INSCRIÇÃO 01.017.188/0001-43 MATRIZ	COMPROVANTE DE INSCRIÇÃO E DE SITUAÇÃO CADASTRAL		DATA DE ABERTURA 23/01/1996
NOME EMPRESARIAL VAREJAO DO GAGO LTDA			
TÍTULO DO ESTABELECIMENTO (NOME DE FANTASIA) *****			PORTE DEMAIS
CÓDIGO E DESCRIÇÃO DA ATIVIDADE ECONÔMICA PRINCIPAL 47.11-3-02 - Comércio varejista de mercadorias em geral, com predominância de produtos alimentícios - supermercados			
CÓDIGO E DESCRIÇÃO DAS ATIVIDADES ECONÔMICAS SECUNDÁRIAS 46.39-7-01 - Comércio atacadista de produtos alimentícios em geral 47.21-1-02 - Padaria e confeitaria com predominância de revenda 47.22-9-01 - Comércio varejista de carnes - açougues 56.11-2-03 - Lanchonetes, casas de chá, de sucos e similares			
CÓDIGO E DESCRIÇÃO DA NATUREZA JURÍDICA 206-2 - Sociedade Empresária Limitada			
LOGRADOURO R RIO PARAPEBA	NÚMERO 668	COMPLEMENTO *****	
CEP 32.265-000	BAIRRO/DISTRITO P.RIACHO PEDRAS-2A.S	MUNICÍPIO CONTAGEM	UF MG
ENDEREÇO ELETRÔNICO MARCOS@CONSULFORTEBH.COM.BR		TELEFONE	
ENTE FEDERATIVO RESPONSÁVEL (EFR) *****			
SITUAÇÃO CADASTRAL ATIVA		DATA DA SITUAÇÃO CADASTRAL 21/11/2003	
MOTIVO DE SITUAÇÃO CADASTRAL			
SITUAÇÃO ESPECIAL *****		DATA DA SITUAÇÃO ESPECIAL *****	

Aprovado pela Instrução Normativa RFB nº 2.119, de 06 de dezembro de 2022.

Emitido no dia **25/03/2025** às **09:31:54** (data e hora de Brasília).

Página: 1/1

Lanches Pedagógicos

2 mensagens

Pedidos DIPSBAS <pedidosdipsbas@gmail.com>
Para: Associação de Apoio Cultural Renascer <assrenascer@gmail.com>

27 de janeiro de 2025 às 15:30

Boa tarde!

À Associação de Apoio Social e Cultural Renascer,

Prezada Senhora,

Conforme parceria celebrada por meio do Termo de Colaboração nº001/202, segue pedido previsto na rubrica do anexo II Detalhamento de formação de custo materiais de consumo item 2 Gêneros de Alimentação ou Lanches Pedagógicos, para atendimento ao CRAS Nacional

Solicitamos por gentileza, a compra do item conforme anexo:

Estou à disposição para qualquer esclarecimento que fizerem necessários

Cordialmente,

Clayton Oliveira

Assistente Administrativo
dipsbas@gmail.com

31 3352-5466

**SECRETARIA DE DESENVOLVIMENTO SOCIAL,
TRABALHO E SEGURANÇA ALIMENTAR**

DIRETORIA DE PROTEÇÃO SOCIAL BÁSICA

Rua Padre Rossini Cândido, 10
Centro, Contagem/MG

 **Document_250127_163604.pdf**
101K

Associação Renascer <assrenascer@gmail.com>
Para: Pedidos DIPSBAS <pedidosdipsbas@gmail.com>

28 de janeiro de 2025 às 13:13

ACUSAMOS RECEBIMENTO DO PEDIDO.

Cordialmente,
Associação de Apoio Social e Cultural Renascer
+55 31 3363-8312

[Clayton das mensagens anteriores oculto]

Oliveira



SECRETARIA MUNICIPAL DE DESENVOLVIMENTO SOCIAL, TRABALHO E SEGURANÇA ALIMENTAR

TERCEIRO TERMO ADITIVO DO TERMO DE COLABORAÇÃO Nº 001/2021 - P.A. Nº 003/2021/SMDS
 Rubrica 01

SERVIÇOS DE TERCEIROS

- Serviço de manutenção e conservação de imóveis, máquinas e equipamentos, combustível para máquina de cortar grama, dentre outras necessidades relacionadas a pequenos reparos
- Serviço de transporte com contratação de motorista e carro via cooperativa
- Serviços Gráficos de Divulgação e Comunicação (Impressões, folder, cartaz, cartilha, busdoor, outdoor, etc) / Placas de Identificação para os CRAS e CREAS/ Produção de mídias e spots e publicidade digital.
- Serviços de fotografia para documentos
- Serviços de telefonia móvel e de internet
- Aquisição de passagens intermunicipais e/ou interestaduais para usuários da Política de Assistência Social, objetivando retorno à cidade de origem (Benefício Eventual)

Rubrica 02

MATERIAL DE CONSUMO

- Material de escritório, como canetas, lápis, folhas, dentre outros e suprimentos de informática
- Material de higiene e limpeza
- Material pedagógico para oficinas, como sprays, tinta, telas, papel color plus, cartolina, papel craft, tinta sintética, caneta posca, dentre outros
- Gêneros de alimentação e lanches
- Uniforme, EPI (máscara, álcool gel 70%), crachá de identificação, coletes e blusas

Solicitação

SERVIÇOS DE TERCEIROS
 MATERIAL DE CONSUMO

Especificar/descrever:

Quantidade

Descrição:

8do de Padaria
 Pão de Queijo (Assado)
 Refrigerante 2L
 Suco 1L

8 Unidades
 5Kg
 5 Unidades
 5 Unidades

Justificativa

Lanche para Ação Comunitária no mês de fevereiro 2025.
 Data da Ação Comunitária 06/02/2025, entregar no CRAS Nacional às 10:00 horas.

Data da Solicitação:
 27/01/2025

Assinatura legível solicitante

Equipamento
 (CRAS/CREAS/SAS)

Autorização gestor parceria

**Assinatura/data
 (subsecretaria/
 superintendente)**

P/ [assinatura]

Assinatura
Clayton de Oliveira da Silva
 Assistente Administrativo

Data:
 27/01/25

Orientações:

- OS CRAS/CREAS enviarão as solicitações para as diretorias, que posteriormente consolidarão em único pedido e direcionará a gestora do Termo.
- Nas solicitações de lanche colocar a finalidade: grupo, atividade comunitária.
- Serviço de manutenção e conservação de imóveis (apresentar justificativa), nestes pedidos a diretoria pode enviar, após análise, para a gestora do Termo, pois são pedidos que não têm a constância.

Oliveira



Associação Renascer <assrenascer@gmail.com>

Lanches Pedagógicos

2 mensagens

Pedidos DIPSBAS <pedidosdipsbas@gmail.com>

5 de fevereiro de 2025 às 13:21

Para: Associação de Apoio Cultural Renascer <assrenascer@gmail.com>

Boa tarde!

À Associação de Apoio Social e Cultural Renascer,

Prezada Senhora,

Conforme parceria celebrada por meio do Termo de Colaboração nº001/202, segue pedido previsto na rubrica do anexo II Detalhamento de formação de custo materiais de consumo item 2 Gêneros de Alimentação ou Lanches Pedagógicos, para atendimento ao CRAS Petrolândia

Solicitamos por gentileza, a compra do item conforme anexo:

Estou à disposição para qualquer esclarecimento que fizerem necessários

Cordialmente,

Clayton Oliveira

Assistente Administrativo

dipsbas@gmail.com

31 3352-5466**SECRETARIA DE DESENVOLVIMENTO SOCIAL,
TRABALHO E SEGURANÇA ALIMENTAR****DIRETORIA DE PROTEÇÃO SOCIAL BÁSICA**Rua Padre Rossini Cândido, 10
Centro, Contagem/MG Document_250205_141711.pdf
97KAssociação Renascer <assrenascer@gmail.com>
Para: Pedidos DIPSBAS <pedidosdipsbas@gmail.com>

5 de fevereiro de 2025 às 15:09

ACUSAMOS RECEBIMENTO DO PEDIDO.

**Cordialmente,
Associação de Apoio Social e Cultural Renascer
+55 31 3363-8312**

[Texto das mensagens anteriores oculto]



SECRETARIA MUNICIPAL DE DESENVOLVIMENTO SOCIAL, TRABALHO E SEGURANÇA ALIMENTAR

TERCEIRO TERMO ADITIVO DO TERMO DE COLABORAÇÃO N° 001/2021 - P.A. N° 003/2021/SMDS

<p>Rubrica 01</p> <p>SERVIÇOS DE TERCEIROS</p>	<p>Serviço de manutenção e conservação de imóveis, máquinas e equipamentos, combustível para máquina de cortar grama, dentre outras necessidades relacionadas a pequenos reparos</p> <p>Serviço de transporte com contratação de motorista e carro via cooperativa</p> <p>Serviços Gráficos de Divulgação e Comunicação (Impressões, folder, cartaz, cartilha, busdoor, outdoor, etc) / Placas de Identificação para os CRAS e CREAS/ Produção de mídias e spots e publicidade digital.</p> <p>Serviços de fotografia para documentos</p> <p>Serviços de telefonia móvel e de internet</p> <p>Aquisição de passagens intermunicipais e/ou interestaduais para usuários da Política de Assistência Social, objetivando retorno à cidade de origem (Benefício Eventual)</p>	
<p>Rubrica 02</p> <p>MATERIAL DE CONSUMO</p>	<p>Material de escritório, como canetas, lápis, folhas, dentre outros e suprimentos de informática</p> <p>Material de higiene e limpeza</p> <p>Material pedagógico para oficinas, como sprays, tinta, telas, papel color plus, cartolina, papel craft, tinta sintética, caneta posca, dentre outros</p> <p>Gêneros de alimentação e lanches</p> <p>Uniforme, EPI (máscara, álcool gel 70%), crachá de identificação, coletes e blusas</p>	
<p>Solicitação</p>	<p><input type="checkbox"/> SERVIÇOS DE TERCEIROS</p> <p><input checked="" type="checkbox"/> MATERIAL DE CONSUMO</p>	
<p>Descrição:</p>	<p>Especificar/descrever:</p> <p>Kit lanche + saquinho e fitilho</p> <p>Copo descartável 200ml</p>	<p>50 kits</p> <p>6 pacotes – 100 uni cada</p>
<p>Justificativa</p>	<p>Lanche para oficinas e acompanhamento em grupo para o mês de março.</p> <p>CRAS Petrolândia Rua Querosene, 30 – Petrolândia CEP:32072-310 1311-3397-6361</p>	
<p>Data da Solicitação:</p> <p>05/02/2025</p>	<p>Assinatura legível solicitante</p> <p><i>Lyrica de Almeida Soares</i></p>	<p>Equipamento</p> <p>(CRAS/CREAS/SAS)</p> <p>CRAS PETROLÂNDIA</p>
<p>Autorização gestor parceria</p>	<p>Assinatura</p> <p><i>[Assinatura]</i> 1541823</p>	<p>Data:</p>
<p>Assinatura/data (subsecretaria/superintendente)</p>		

- OS CRAS/CREAS enviarão as solicitações para as diretorias, que posteriormente consolidarão em único pedido e direcionará a gestora do Termo.
- Nas solicitações de lanche colocar a finalidade: grupo, atividade comunitária.
- Serviço de manutenção e conservação de imóveis (apresentar justificativa), nestes pedidos a diretoria pode enviar, após análise, para a gestora do Termo, pois são pedidos que não têm a constância.

[Assinatura]

**(sem assunto)**

2 mensagens

Pedidos DIPSBAS <pedidosdipsbas@gmail.com>
Para: Associação de Apoio Cultural Renascer <assrenascer@gmail.com>

7 de fevereiro de 2025 às 16:06

Boa tarde!

À Associação de Apoio Social e Cultural Renascer,
Prezada Senhora,
Conforme parceria celebrada por meio do Termo de Colaboração nº001/2022,
segue pedido previsto na rubrica do anexo II Detalhamento de formação de
custo materiais de consumo item 2 Gêneros de Alimentação ou Lanches Pedagógicos, para
atendimento ao CRAS Icaivera

Solicitamos por gentileza, a compra do item conforme anexo:

Estou à disposição para qualquer esclarecimento que fizerem necessário.

Cordialmente,

--

Clayton Oliveira

Assistente Administrativo
dipsbas@gmail.com

31 3352-5466**SECRETARIA DE DESENVOLVIMENTO SOCIAL,
TRABALHO E SEGURANÇA ALIMENTAR****DIRETORIA DE PROTEÇÃO SOCIAL BÁSICA**

Rua Padre Rossini Cândido, 10
Centro, Contagem/MG

Document_250207_171209.pdf
83K

Associação Renascer <assrenascer@gmail.com>
Para: Pedidos DIPSBAS <pedidosdipsbas@gmail.com>

11 de fevereiro de 2025 às 16:21

ACUSAMOS RECEBIMENTO DO PEDIDO.

Cordialmente,
Associação de Apoio Social e Cultural Renascer
+55 31 3363-8312

[Texto das mensagens anteriores oculto]



SECRETARIA MUNICIPAL DE DESENVOLVIMENTO SOCIAL, TRABALHO E SEGURANÇA ALIMENTAR

TERCEIRO TERMO ADITIVO DO TERMO DE COLABORAÇÃO N° 001/2021 - P.A. N° 003/2021/SMDS

Rubrica 01 SERVIÇOS DE TERCEIROS	Serviço de manutenção e conservação de imóveis, máquinas e equipamentos, combustível para máquina de cortar grama, dentre outras necessidades relacionadas a pequenos reparos Serviço de transporte com contratação de motorista e carro via cooperativa Serviços Gráficos de Divulgação e Comunicação (Impressões, folder, cartaz, cartilha, busdoor, outdoor, etc) / Placas de Identificação para os CRAS e CREAS/ produção de mídias e spots e publicidade digital. Serviços de fotografia para documentos Serviços de telefonia móvel e de internet Aquisição de passagens intermunicipais e/ou interestaduais para usuários da Política de Assistência Social, objetivando retorno à cidade de origem (Benefício Eventual)												
Rubrica 02 MATERIAL DE CONSUMO	Material de escritório, como canetas, lápis, folhas, dentre outros e suprimentos de informática Material de higiene e limpeza Material pedagógico para oficinas, como sprays, tinta, telas, papel color plus, cartolina, papel craft, tinta sintética, caneta posca, dentre outros Gêneros de alimentação e lanches Uniforme, EPI (máscara, álcool gel 70%), crachá de identificação, coletes e blusas												
Solicitação	<input type="checkbox"/> SERVIÇOS DE TERCEIROS <input checked="" type="checkbox"/> MATERIAL DE CONSUMO												
Descrição:	<table border="1"><thead><tr><th>Especificar/descrever:</th><th>Quantidade</th></tr></thead><tbody><tr><td>KITS</td><td>50</td></tr><tr><td>bolinho baudoço</td><td>30</td></tr><tr><td>biscoito pistop</td><td>30</td></tr><tr><td>saco pastico</td><td>90</td></tr><tr><td>fitilho</td><td>2</td></tr></tbody></table>	Especificar/descrever:	Quantidade	KITS	50	bolinho baudoço	30	biscoito pistop	30	saco pastico	90	fitilho	2
Especificar/descrever:	Quantidade												
KITS	50												
bolinho baudoço	30												
biscoito pistop	30												
saco pastico	90												
fitilho	2												
Justificativa	Lanche para a Oficina e os Grupos de Acompanhamento PAIF.												
Data da Solicitação: 07/02/2024	Ass. Por: Matricula: 1561823	Equipamento CRAS ICAIVERA											
Autorização gestor parceria	Gal. Tel. AT: Secretaria de Desenvolvimento Social Diretor de Gestão do Suas Matricula: 1541823	Data:											
Assinatura/data (subsecretaria/superintendente)													

Alca



Associação Renascer <assrenascer@gmail.com>

Lanches Pedagógicos

2 mensagens

Pedidos DIPSBAS <pedidosdipsbas@gmail.com>

7 de fevereiro de 2025 às 13:41

Para: Associação de Apoio Cultural Renascer <assrenascer@gmail.com>

Boa tarde!

À Associação de Apoio Social e Cultural Renascer,

Prezada Senhora,

Conforme parceria celebrada por meio do Termo de Colaboração nº001/202,
segue pedido previsto na rubrica do anexo II Detalhamento de formação de
custo materiais de consumo item 2 Gêneros de Alimentação ou Lanches Pedagógicos, para
atendimento ao CRAS Céu das Artes

Solicitamos por gentileza, a compra do item conforme anexo:

Estou à disposição para qualquer esclarecimento que fizerem necessários

Cordialmente,

--

Clayton Oliveira

Assistente Administrativo
dipsbas@gmail.com

31 3352-5466**SECRETARIA DE DESENVOLVIMENTO SOCIAL,
TRABALHO E SEGURANÇA ALIMENTAR****DIRETORIA DE PROTEÇÃO SOCIAL BÁSICA**Rua Padre Rossini Cândido, 10
Centro, Contagem/MG Document_250207_144628.pdf
87K

Associação Renascer <assrenascer@gmail.com>

Para: Pedidos DIPSBAS <pedidosdipsbas@gmail.com>

11 de fevereiro de 2025 às 16:13

ACUSAMOS RECEBIMENTO DO PEDIDO.

Cordialmente,
Associação de Apoio Social e Cultural Renascer
+55 31 3363-8312

[Texto das mensagens anteriores oculto]



SECRETARIA MUNICIPAL DE DESENVOLVIMENTO SOCIAL, TRABALHO
E SEGURANÇA ALIMENTAR

TERCEIRO TERMO ADITIVO DO TERMO DE COLABORAÇÃO Nº 001/2021 - P.A. Nº 003/2021/SMDs

Rubrica 01 SERVIÇOS DE TERCEIROS	<p>Serviço de manutenção e conservação de imóveis, máquinas e equipamentos, combustível para máquina de cortar grama, dentre outras necessidades relacionadas a pequenos reparos</p> <p>Serviço de transporte com contratação de motorista e carro via cooperativa</p> <p>Serviços Gráficos de Divulgação e Comunicação (Impressões, folder, cartaz, cartilha, busdoor, outdoor, etc) / Placas de identificação para os CRAS e CREAS/ Produção de mídias e spots e publicidade digital.</p> <p>Serviços de fotografia para documentos</p> <p>Serviços de telefonia móvel e de internet</p> <p>Aquisição de passagens intermunicipais e/ou interestaduais para usuários da Política de Assistência Social, objetivando retorno à cidade de origem (Benefício Eventual)</p>		
Rubrica 02 MATERIAL DE CONSUMO	<p>Material de escritório, como canetas, lápis, folhas, dentre outros e suprimentos de informática</p> <p>Material de higiene e limpeza</p> <p>Material pedagógico para oficinas, como sprays, tinta, telas, papel color plus, cartolina, papel craft, tinta sintética, caneta posca, dentre outros</p> <p>Gêneros de alimentação e lanches</p> <p>Uniforme, EPI (máscara, álcool gel 70%), crachá de identificação, coletes e blusas</p>		
Solicitação	<p><input type="checkbox"/> SERVIÇOS DE TERCEIROS</p> <p><input checked="" type="checkbox"/> MATERIAL DE CONSUMO</p>		
Descrição:	<p>Especificar/descrever:</p> <table border="0"><tr><td><ul style="list-style-type: none">• 50 un – kit's lanche• 06 pacotes – Copo descartável 200 ml• 50 un – Saquinho transparente 15X20• 01 un – Fítil 0 5 mm x 50 metros• 02 caixas (com 50 un cada) - Pirulito Dori yogurte</td><td><ul style="list-style-type: none">• 50 un – Pipoca Doce C/50 Unidades De 10 Gramas – Aritana Sabor Doce• 5 un – Refrigerante 2 litros</td></tr></table>	<ul style="list-style-type: none">• 50 un – kit's lanche• 06 pacotes – Copo descartável 200 ml• 50 un – Saquinho transparente 15X20• 01 un – Fítil 0 5 mm x 50 metros• 02 caixas (com 50 un cada) - Pirulito Dori yogurte	<ul style="list-style-type: none">• 50 un – Pipoca Doce C/50 Unidades De 10 Gramas – Aritana Sabor Doce• 5 un – Refrigerante 2 litros
<ul style="list-style-type: none">• 50 un – kit's lanche• 06 pacotes – Copo descartável 200 ml• 50 un – Saquinho transparente 15X20• 01 un – Fítil 0 5 mm x 50 metros• 02 caixas (com 50 un cada) - Pirulito Dori yogurte	<ul style="list-style-type: none">• 50 un – Pipoca Doce C/50 Unidades De 10 Gramas – Aritana Sabor Doce• 5 un – Refrigerante 2 litros		
Justificativa	<ul style="list-style-type: none">• Acolhida Coletiva: PAIF• Oficina: Equipe Volante		
Data da Solicitação:	Assinatura do nível solicitante		
Autorização gestor parceria	<p>Gabriel Athos Andrade Medina Secretaria de Desenvolvimento Social</p> <p>Equipamento (CRAS/CREAS/SAS) Data: 14/04/2021</p>		
Assinatura data (subsecretaria/suprintendente)	<p>Diretor de Gestão do Suas Matrícula: 1541823</p>		

- OS CRAS/CREAS enviarão as solicitações para as diretorias, que posteriormente consolidarão em único pedido e direcionará a gestora do Termo.
- Nas solicitações de lanche colocar a finalidade: grupo, atividade comunitária.
- Serviço de manutenção e conservação de imóveis (apresentar justificativa). nestes pedidos a diretoria pode enviar, após análise, para a gestora do Termo, pois são pedidos que não têm a constância

Dilva

**Solicitação de produtos não perecíveis**

2 mensagens

Proteção Especial Média Complexidade <dipemedia@gmail.com>
Para: Associação Renascer <assrenascer@gmail.com>

Prezadas, boa tarde!

Segue anexo formulário referente a solicitação de produtos não perecíveis para o mês de março, para o "Cinema das Mulheres" que ocorrerá no CREAS.

Data para liberação do produto na Renascer: Até o dia 28/02/2025 (sexta-feira)**Horário:** Parte da manhã**Equipamento solicitante:** CREAS Ressaca

Gentileza acusar o recebimento para uma melhor organização.

Atenciosamente,

MANOELA DINIZ**Assistente Administrativa** - Diretoria de Proteção Social
Especial de Média Complexidade

dipemedia@gmail.com

31 3615-0513**SECRETARIA DE DESENVOLVIMENTO SOCIAL,
TRABALHO E SEGURANÇA ALIMENTAR****SUBSECRETARIA DE ASSISTÊNCIA SOCIAL**Rua Padre Rossini Cândido, 10,
Centro, Contagem/MG Documentos Escaneados (17).pdf
470KAssociação Renascer <assrenascer@gmail.com>
Para: Proteção Especial Média Complexidade <dipemedia@gmail.com>

12 de fevereiro de 2025 às 13:28

ACUSAMOS RECEBIMENTO DO PEDIDO.

Cordialmente,
Associação de Apoio Social e Cultural Renascer
+55 31 3363-8312

[Texto das mensagens anteriores oculto]



SECRETARIA MUNICIPAL DE DESENVOLVIMENTO SOCIAL, TRABALHO
E SEGURANÇA ALIMENTAR

QUARTO ADITIVO DO TERMO DE COLABORAÇÃO Nº 001/2021 - P.A. Nº 003/2021/SMDS

Rubrica 01	Serviço de manutenção e conservação de imóveis, máquinas e equipamentos, combustível para máquina de cortar grama, dentre outras necessidades relacionadas a pequenos reparos	
SERVIÇOS DE TERCEIROS	Serviço de transporte com contratação de motorista e carro via cooperativa	
	Serviços Gráficos de Divulgação e Comunicação (Impressões, folder, cartaz, cartilha, busdoor, outdoor, etc) / Placas de Identificação para os CRAS e CREAS/ Produção de mídias e spots e publicidade digital.	
	Serviços de fotografia para documentos	
	Serviços de telefonia móvel e de internet	
	Aquisição de passagens intermunicipais e/ou interestaduais para usuários da Política de Assistência Social, objetivando retorno à cidade de origem (Benefício Eventual)	
Rubrica 02	Material de escritório, como canetas, lápis, folhas, dentre outros e suprimentos de informática	
MATERIAL DE CONSUMO	Material de higiene e limpeza	
	Material pedagógico para oficinas, como sprays, tinta, telas, papel color plus, cartolina, papel craft, tinta sintética, caneta posca, dentre outros	
	Gêneros de alimentação e lanches	
	Uniforme, EPI (máscara, álcool gel 70%), crachá de identificação, coletes e blusas	
Solicitação	<input type="checkbox"/> SERVIÇOS DE TERCEIROS <input checked="" type="checkbox"/> MATERIAL DE CONSUMO	
Descrição:	Especificar/descrever:	Quantidade total:
	Rubrica 02. Considerando anexo III item 4, venho por meio deste solicitar os seguintes itens abaixo: - 01 pet de bombom com 50 un (Serenata de Amor); - 20 sucos de caixinhas de 200ml (sabores diversos); - 40 un de bolinhos de 40g; - 02 pet de milho de pipoca de 500g; - 20 garrafinhas de refrigerantes de 200ml (sabores diversos); - 01 pete de margarina de 500g; - 03 pet de torradas de 142g; - 01 pet com saquinho p/ pipoca (17cm x 8cm);	89 itens.

Alva

	- 01 por de copo descartável de 200ml com 100 un.	
Justificativa	Solicitação de produtos não perecíveis referente ao mês de março, para o "Cinema das Mulheres", previsto para ocorrer dia 13/03/2025 no CREAS.	
Data da Solicitação: 10/02/2025	Autorização do Gestor da Parceria: Gabriel Athos Andrade Medina Secretaria de Desenvolvimento Social Diretor de Gestão do Suas Matricula: 1541823	Equipamento (CRAS/CREAS/SUBAS): CREAS Ressaca

Dona



Associação Renascer <assrenascer@gmail.com>

Lanches Pedagógicos

2 mensagens

Pedidos DIPSBAS <pedidosdipsbas@gmail.com>

10 de fevereiro de 2025 às 16:40

Para: Associação de Apoio Cultural Renascer <assrenascer@gmail.com>

Boa tarde!

À Associação de Apoio Social e Cultural Renascer,

Prezada Senhora,

Conforme parceria celebrada por meio do Termo de Colaboração nº001/202,

segue pedido previsto na rubrica do anexo II Detalhamento de formação de

custo materiais de consumo item 2 Gêneros de Alimentação ou Lanches Pedagógicos, para

atendimento ao CRAS Sede

Solicitamos por gentileza, a compra do item conforme anexo:

Estou à disposição para qualquer esclarecimento que fizerem necessários

Cordialmente,

Clayton Oliveira

Assistente Administrativo

dipsbas@gmail.com

31 3352-5466**SECRETARIA DE DESENVOLVIMENTO SOCIAL,
TRABALHO E SEGURANÇA ALIMENTAR****DIRETORIA DE PROTEÇÃO SOCIAL BÁSICA**Rua Padre Rossini Cândido, 10
Centro, Contagem/MG Document_250210_174634.pdf
69K**Associação Renascer** <assrenascer@gmail.com>

12 de fevereiro de 2025 às 11:13

Para: Pedidos DIPSBAS <pedidosdipsbas@gmail.com>

ACUSAMOS RECEBIMENTO DO PEDIDO.

Cordialmente,

Associação de Apoio Social e Cultural Renascer

+55 31 3363-8312

[Texto das mensagens anteriores oculto]



SECRETARIA MUNICIPAL DE DESENVOLVIMENTO SOCIAL, TRABALHO E SEGURANÇA ALIMENTAR

TERCEIRO TERMO ADITIVO DO TERMO DE COLABORAÇÃO Nº 001/2021 - P.A. Nº 003/2021/SMDS

<p>Rubrica 01</p> <p>SERVIÇOS DE TERCEIROS</p>	<p>Serviço de manutenção e conservação de imóveis, máquinas e equipamentos, combustível para máquina de cortar grama, dentre outras necessidades relacionadas a pequenos reparos</p> <p>Serviço de transporte com contratação de motorista e carro via cooperativa</p> <p>Serviços Gráficos de Divulgação e Comunicação (Impressões, folder, cartaz, curúlia, busdoor, outdoor, etc). Placas de Identificação para os CRAS e CREAS. Produção de mídias e spots e publicidade digital.</p> <p>Serviços de fotografia para documentos</p> <p>Serviços de telefonia móvel e de internet</p> <p>Aquisição de passagens intermunicipais e/ou interestaduais para usuários da Política de Assistência Social, objetivando retorno à cidade de origem (Benefício Eventual)</p>	
<p>Rubrica 02</p> <p>MATERIAL DE CONSUMO</p>	<p>Material de escritório, como canetas, lápis, folhas, dentre outros e suprimentos de informática</p> <p>Material de higiene e limpeza</p> <p>Material pedagógico para oficinas, como sprays, tinta, telas, papel color plus, cartolina, papel craft, tinta sintética, caneta posca, dentre outros</p> <p>Gêneros de alimentação e lanches</p> <p>Uniforme, EPI (máscara, álcool gel 70%), crachá de identificação, coletes e blusas</p>	
<p>Solicitação</p>	<p><input type="checkbox"/> SERVIÇOS DE TERCEIROS</p> <p><input checked="" type="checkbox"/> MATERIAL DE CONSUMO</p>	
<p>Descrição:</p>	<p>Descrição</p> <ul style="list-style-type: none"> ● Suco sabor de uva para kit de lanche ● Biscoito Pit Stop para Kit de Lanche ● Bolinho Bauducco para kit de lanche ● Saquinhos plásticos 30cm x 20cm para a formação do lanche ● Copos descartáveis ● 2 pacote de açúcar 	<p>Quantidade</p> <ul style="list-style-type: none"> ● 90 unidades ● 90 unidades ● 90 unidades ● 90 unidades ● 300 unidades ● 10 kilos
<p>Justificativa</p>	<p>Oficina e Cupos P.M.F do CRAS SEDE. Pedidos Prioritários para o dia 03 de Março de 2025,</p>	
<p>Data da Solicitação: 10/02/2025</p>	<p>Assinatura legível do solicitante Gabriela Thais de Oliveira Coordenadora CRAS Sede</p>	<p>Equipamento</p>
<p>Autorização gestor parceria</p>	<p>Gabriel Athos André Medina Secretaria de Desenvolvimento Social Diretor de Gestão do Suas</p>	<p>Data:</p>
<p>Assinatura/data (subsecretaria/superintendente)</p>	<p>Matrícula: 15 1823</p>	

- OS CRAS/CREAS enviarão as solicitações para as diretorias, que posteriormente consolidarão em único pedido e direcionará a gestora do termo.

Oliver

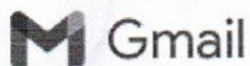

Associação Renascer <assrenascer@gmail.com>

Lanches Pedagógicos

2 mensagens

Pedidos DIPSBAS <pedidosdipsbas@gmail.com>

11 de fevereiro de 2025 às 08:39

Para: Associação de Apoio Cultural Renascer <assrenascer@gmail.com>

Bom dia!

À Associação de Apoio Social e Cultural Renascer,

Prezada Senhora,

Conforme parceria celebrada por meio do Termo de Colaboração nº001/202, segue pedido previsto na rubrica do anexo II Detalhamento de formação de custo materiais de consumo item 2 Gêneros de Alimentação ou Lanches Pedagógicos, para atendimento ao CRAS Industrial

Solicitamos por gentileza, a compra do item conforme anexo:

Estou à disposição para qualquer esclarecimento que fizerem necessários

Cordialmente,

 **Document_250211_094547.pdf**
70K**Associação Renascer** <assrenascer@gmail.com>
Para: Pedidos DIPSBAS <pedidosdipsbas@gmail.com>

12 de fevereiro de 2025 às 13:16

ACUSAMOS RECEBIMENTO DO PEDIDO.**Cordialmente,**
Associação de Apoio Social e Cultural Renascer
+55 31 3363-8312

[Texto das mensagens anteriores oculto]



SECRETARIA MUNICIPAL DE DESENVOLVIMENTO SOCIAL, TRABALHO E SEGURANÇA ALIMENTAR

TERCEIRO TERMO ADITIVO DO TERMO DE COLABORAÇÃO Nº 001/2021 - P.A. Nº 003/2021/SMDS

<p align="center">Rubrica 01</p> <p>SERVIÇOS DE TERCEIROS</p>	<p>Serviço de manutenção e conservação de imóveis, máquinas e equipamentos, combustível para máquina de cortar grama, dentre outras necessidades relacionadas a pequenos reparos</p> <p>Serviço de transporte com contratação de motorista e carro via cooperativa</p> <p>Serviços Gráficos de Divulgação e Comunicação (Impressões, folder, cartaz, cartilha, busdoor, outdoor, etc) / Placas de Identificação para os CRAS e CREAS/ Produção de mídias e spots e publicidade digital.</p> <p>Serviços de fotografia para documentos</p> <p>Serviços de telefonia móvel e de internet</p> <p>Aquisição de passagens intermunicipais e/ou interestaduais para usuários da Política de Assistência Social, objetivando retorno à cidade de origem (Benefício Eventual)</p>	
<p align="center">Rubrica 02</p> <p>MATERIAL DE CONSUMO</p>	<p>Material de escritório, como canetas, lápis, folhas, dentre outros e suprimentos de informática</p> <p>Material de higiene e limpeza</p> <p>Material pedagógico para oficinas, como sprays, tinta, telas, papel color plus, cartolina, papel craft, tinta sintética, caneta posca, dentre outros</p> <p>Genêros de alimentação e lanches</p> <p>Uniforme, EPI (máscara, álcool gel 70%), crachá de identificação, coletes e blusas</p>	
<p>Solicitação</p>	<p align="center"><input type="checkbox"/> SERVIÇOS DE TERCEIROS <input checked="" type="checkbox"/> MATERIAL DE CONSUMO</p>	
<p>Descrição:</p>	<p>Especificar/descrever:</p> <p>Grupos:</p> <ol style="list-style-type: none"> 1. Angelita - 24/03/25 - 14:00 2. Maria Aparecida 21/03/25 13:00 3. Helem 25/03/25 14:00 4. Laura Quirino 26/03/25 14:00 5. Mercia 26/03/25 15:00 6. Polliana 26/03/25 09:00 	<p>Quantidade 01</p> <p>10 Kits, 1 Pacote de copo descartável 100 ml</p> <p>10 kits</p> <p>10 Kits</p> <p>15 Kits</p> <p>15 Kits</p> <p>20 Kits</p>
<p>Justificativa</p>	<p>Lanches para Grupo Prof</p>	
<p>Data da Solicitação: 10/02/2025</p>	<p>Assinatura legível solicitante Paulo Henrique Rodrigues de Souza</p> <p>Gabriel A. dos Andrade Medina</p>	<p>Equipamento (CRAS/CREAS/SAS) CRAS Industrial</p>
<p>Autorização gestor parceria</p>	<p>Secretaria de Desenvolvimento Social</p>	<p>Data:</p>
<p>Assinatura/data (subsecretaria/superintendente)</p>	<p>Diretor de Gestão do Suas</p> <p>Matricula: 1511823</p>	

Orientações:

OS CRAS/CREAS enviarão as solicitações para a diretoria, que posteriormente consolidarão em único pedido e direcionarão a gestora do Termo.

- Nas solicitações de lanche colocar a finalidade: grupo atividade comunitária.
- Serviço de manutenção e conservação de imóveis (apresentar justificativa), nestes pedidos a diretoria pode enviar, após análise, para a gestora do Termo, pois são pedidos que não têm a constância.

Alina



Associação Renascer <assrenascer@gmail.com>

Lanches Pedagógicos

2 mensagens

Pedidos DIPSBAS <pedidosdipsbas@gmail.com>
Para: Associação de Apoio Cultural Renascer <assrenascer@gmail.com>

7 de fevereiro de 2025 às 13:28

Boa tarde!

À Associação de Apoio Social e Cultural Renascer,
Prezada Senhora,
Conforme parceria celebrada por meio do Termo de Colaboração nº001/202,
segue pedido previsto na rubrica do anexo II Detalhamento de formação de
custo materiais de consumo item 2 Gêneros de Alimentação ou Lanches Pedagógicos, para
atendimento ao CRAS Parque São João

Solicitamos por gentileza, a compra do item conforme anexo:

Estou à disposição para qualquer esclarecimento que fizerem necessários

Cordialmente,

Clayton Oliveira

Assistente Administrativo
dipsbas@gmail.com

31 3352-5466**SECRETARIA DE DESENVOLVIMENTO SOCIAL,
TRABALHO E SEGURANÇA ALIMENTAR****DIRETORIA DE PROTEÇÃO SOCIAL BÁSICA**

Rua Padre Rossini Cândido, 10
Centro, Contagem/MG

Document_250207_143223.pdf
96K

Associação Renascer <assrenascer@gmail.com>
Para: Pedidos DIPSBAS <pedidosdipsbas@gmail.com>

11 de fevereiro de 2025 às 16:09

ACUSAMOS RECEBIMENTO DO PEDIDO.

Cordialmente,
Associação de Apoio Social e Cultural Renascer
+55 31 3363-8312

[Texto das mensagens anteriores oculto]



SECRETARIA MUNICIPAL DE DESENVOLVIMENTO SOCIAL, TRABALHO E SEGURANÇA ALIMENTAR

TERCEIRO TERMO ADITIVO DO TERMO DE COLABORAÇÃO Nº 001/2021 - P.A. Nº 003/2021/SMDS

<p align="center">Rubrica 01</p> <p>SERVIÇOS DE TERCEIROS</p>	<p>Serviço de manutenção e conservação de imóveis, máquinas e equipamentos, combustível para máquina de cortar grama, dentre outras necessidades relacionadas a pequenos reparos</p> <p>Serviço de transporte com contratação de motorista e carro via cooperativa</p> <p>Serviços Gráficos de Divulgação e Comunicação (Impressões, folder, cartaz, cartilha, busdoor, outdoor, etc); Placas de Identificação para os CRAS e CREAS. Produção de mídias e spots e publicidade digital.</p> <p>Serviços de fotografia para documentos</p> <p>Serviços de telefonia móvel e de internet</p> <p>Aquisição de passagens intermunicipais e/ou interestaduais para usuários da Política de Assistência Social, objetivando retorno à cidade de origem (Benefício Eventual)</p>	
<p align="center">Rubrica 02</p> <p>MATERIAL DE CONSUMO</p>	<p>Material de escritório, como canetas, lápis, folhas, dentre outros e suprimentos de informática</p> <p>Material de higiene e limpeza</p> <p>Material pedagógico para oficinas, como sprays, tinta, telas, papel color plus, cartolina, papel craft, tinta sintética, caneta posca, dentre outros</p> <p>Gêneros de alimentação e lanches</p> <p>Uniforme, EPI (máscara, álcool gel 70%), crachá de identificação, coletes e blusas</p>	
<p>Solicitação</p>	<p align="center"> <input type="checkbox"/> SERVIÇOS DE TERCEIROS <input checked="" type="checkbox"/> MATERIAL DE CONSUMO </p>	
<p>Descrição:</p>	<p>Especificar/descrever:</p> <p>Kit lanche completo</p>	<p>Quantidade</p> <p>50 unidades</p>
<p>Justificativa</p>	<p>Ações coletivas PAIF e Oficinas referentes ao mês de março de 2025, nos dias 12/03, 19/03, 20/03, 25/03, 27/03.</p>	
<p>Data da Solicitação:</p>	<p>Assinatura legível solicitante</p>	<p>Equipamento (CRAS/CREAS/SAS)</p>
<p>Autorização gestor parceria</p>	<p>Gabriel Athos Aguiar de Medina Secretaria de Desenvolvimento Social Diretor de Gestão do Suas</p>	<p>CRAS Parque São João</p> <p>Data:</p>
<p>Assinatura/data (subsecretaria/superintendente)</p>	<p align="center">Matrícula: 1541823</p>	

Orientações:

- OS CRAS/CREAS enviarão as solicitações para as diretorias, que posteriormente consolidarão em único pedido e direcionará a gestora do Termo.
- Nas solicitações de lanche colocar a finalidade: grupo, atividade comunitária.
- Serviço de manutenção e conservação de imóveis (apresentar justificativa), nestes pedidos a diretoria pode enviar, após análise, para a gestora do Termo, pois são pedidos que não têm a constância.

Dilva

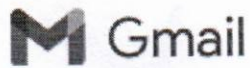

Associação Renascer <assrenascer@gmail.com>

Lanches Pedagógico

2 mensagens

Pedidos DIPSBAS <pedidosdipsbas@gmail.com>

11 de fevereiro de 2025 às 08:38

Para: Associação de Apoio Cultural Renascer <assrenascer@gmail.com>

Bom dia!

À Associação de Apoio Social e Cultural Renascer,

Prezada Senhora,

Conforme parceria celebrada por meio do Termo de Colaboração nº001/202,

segue pedido previsto na rubrica do anexo II Detalhamento de formação de

custo materiais de consumo item 2 Gêneros de Alimentação ou Lanches Pedagógicos, para

atendimento ao CRAS Eldorado.

Solicitamos por gentileza, a compra do item conforme anexo:

Estou à disposição para qualquer esclarecimento que fizerem necessários

Cordialmente,

 **Document_250211_094531.pdf**
100K

Associação Renascer <assrenascer@gmail.com>
Para: Pedidos DIPSBAS <pedidosdipsbas@gmail.com>

12 de fevereiro de 2025 às 13:14

ACUSAMOS RECEBIMENTO DO PEDIDO.**Cordialmente,****Associação de Apoio Social e Cultural Renascer**
+55 31 3363-8312

[Texto das mensagens anteriores oculto]



SECRETARIA MUNICIPAL DE DESENVOLVIMENTO SOCIAL, TRABALHO E SEGURANÇA ALIMENTAR

TERCEIRO TERMO ADITIVO DO TERMO DE COLABORAÇÃO Nº 001/2021 - P.A. Nº 003/2021/SMDS

<p>Rubrica 01</p> <p>SERVIÇOS DE TERCEIROS</p>	<p>Serviço de manutenção e conservação de imóveis, máquinas e equipamentos, combustível para máquina de cortar grama, dentre outras necessidades relacionadas a pequenos reparos</p> <p>Serviço de transporte com contratação de motorista e carro via cooperativa</p> <p>Serviços Gráticos de Divulgação e Comunicação (Impressões, folder, cartaz, cartilha, busdoor, outdoor, etc) / Placas de Identificação para os CRAS e CREAS/ Produção de mídias e spots e publicidade digital.</p> <p>Serviços de fotografia para documentos</p> <p>Serviços de telefonia móvel e de internet</p> <p>Aquisição de passagens intermunicipais e/ou interestaduais para usuários da Política de Assistência Social, objetivando retorno à cidade de origem (Benefício Eventual)</p>	
<p>Rubrica 02</p> <p>MATERIAL DE CONSUMO</p>	<p>Material de escritório, como canetas, lápis, folhas, dentre outros e suprimentos de informática</p> <p>Material de higiene e limpeza</p> <p>Material pedagógico para oficinas, como sprays, tinta, telas, papel color plus, cartolina, papel craft, tinta sintética, caneta posca, dentre outros</p> <p>Gêneros de alimentação e lanches</p> <p>Uniforme, EPI (máscara, álcool gel 70%), crachá de identificação, coletes e blusas</p>	
<p>Solicitação</p>	<p><input type="checkbox"/> SERVIÇOS DE TERCEIROS</p> <p><input checked="" type="checkbox"/> MATERIAL DE CONSUMO</p>	
<p>Descrição:</p>	<p>Especificar/descrever:</p> <p>Bolinho Baudouco</p> <p>Suco de caixinha</p> <p>Biscoito Pit Stop</p> <p>Bombom</p>	<p>Quantidade</p> <p>48 unidades</p> <p>25 unidades</p> <p>20 Unidades</p> <p>2 Pacotes</p>
<p>Justificativa</p>	<p>Material a ser utilizado nas atividades do PAIF e oficinas.</p>	
<p>Data da Solicitação:</p> <p>10/02/2025</p>	<p>Assinatura legível solicitante</p> <p><i>Josefina dos Anjos de Medeiros</i></p>	<p>Equipamento</p> <p>CRAS ELDORADO</p>
<p>Autorização gestor parceria</p>	<p>Assinatura</p> <p>Secretaria de Desenvolvimento Social</p> <p>Diretor de Gestão do Suas</p>	<p>Data:</p>
<p>Assinatura/data (subsecretaria/superintendente)</p>	<p>Marcicula: 1541823</p>	

Orientações:

- OS CRAS/CREAS enviarão as solicitações para as diretorias, que posteriormente consolidarão em único pedido e direcionará a gestora do Termo.
- Nas solicitações de lanche colocar a finalidade grupo, atividade comunitária.
- Serviço de manutenção e conservação de imóveis (apresentar justificativa), nestes pedidos a diretoria pode enviar, após análise, para a gestora do Termo, pois são pedidos que não têm a constância.

Alba

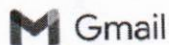

Solicitação de produtos não perecíveis

2 mensagens

Proteção Especial Média Complexidade <dipemedia@gmail.com>
Para: Associação Renascer <assrenascer@gmail.com>

Prezadas, boa tarde!

Segue anexo formulário referente a solicitação de produtos não perecíveis para o mês de março, para o grupo de mulheres em comemoração ao Dia Internacional da Mulher, que ocor

Data para liberação do produto na Renascer: Até o dia 28/02/2025 (sexta-feira)
Horário: Parte da manhã
Equipamento solicitante: CREAS Sede

Gentileza acusar o recebimento para uma melhor organização.

Atenciosamente,

MANOELA DINIZ

**Assistente Administrativa - Diretoria de Proteção Social
Especial de Média Complexidade
dipemedia@gmail.com**

31 3615-0513

**SECRETARIA DE DESENVOLVIMENTO SOCIAL,
TRABALHO E SEGURANÇA ALIMENTAR**

SUBSECRETARIA DE ASSISTÊNCIA SOCIAL

Rua Padre Rossini Cândido, 10,
Centro, Contagem/MG

Documentos Escaneados (16).pdf
476K

Associação Renascer <assrenascer@gmail.com>
Para: Proteção Especial Média Complexidade <dipemedia@gmail.com>

12 de fevereiro de 2025 às 13:25

ACUSAMOS RECEBIMENTO DO PEDIDO.

**Cordialmente,
Associação de Apoio Social e Cultural Renascer
+55 31 3363-8312**

[Texto das mensagens anteriores oculto]



SECRETARIA MUNICIPAL DE DESENVOLVIMENTO SOCIAL, TRABALHO
E SEGURANÇA ALIMENTAR

QUARTO ADITIVO DO TERMO DE COLABORAÇÃO Nº 001/2021 - P.A. Nº 003/2021/SMDS

Rubrica 01	Serviço de manutenção e conservação de imóveis, máquinas e equipamentos, combustível para máquina de cortar grama, dentre outras necessidades relacionadas a pequenos reparos	
SERVIÇOS DE TERCEIROS	Serviço de transporte com contratação de motorista e carro via cooperativa	
	Serviços Gráficos de Divulgação e Comunicação (Impressões, folder, cartaz, cartilha, busdoor, outdoor, etc) / Placas de Identificação para os CRAS e CREAS/ Produção de mídias e spots e publicidade digital.	
	Serviços de fotografia para documentos	
	Serviços de telefonia móvel e de internet	
	Aquisição de passagens intermunicipais e/ou interestaduais para usuários da Política de Assistência Social, objetivando retorno à cidade de origem (Benefício Eventual)	
Rubrica 02	Material de escritório, como canetas, lápis, folhas, dentre outros e suprimentos de informática	
MATERIAL DE CONSUMO	Material de higiene e limpeza	
	Material pedagógico para oficinas, como sprays, tinta, telas, papel color plus, cartolina, papel craft, tinta sintética, caneta posca, dentre outros	
	Gêneros de alimentação e lanches	
	Uniforme, EPI (máscara, álcool gel 70%), crachá de identificação, coletes e blusas	
Solicitação	<input type="checkbox"/> SERVIÇOS DE TERCEIROS <input checked="" type="checkbox"/> MATERIAL DE CONSUMO	
Descrição:	Especificar/descrever:	Quantidade total:
	Rubrica 02. Considerando anexo III item 4, venho por meio deste solicitar os seguintes itens abaixo: - 02 pct de guardanapos de papel; - 01 pct de bombom de 1kg (Serenata de Amor); - 01 pct de bala mastigável de 1kg (sabores sortidos); - 02 pct de copos descartáveis de 200ml com 100 un; - 05 refrigerantes de 2L (sabores diversos); - 04 sucos de 1L (sabores diversos).	15 itens.

Silva

Justificativa	Solicitação de produtos não perecíveis referente ao mês de março, para o grupo de mulheres em comemoração ao Dia Internacional da Mulher, previsto para ocorrer dia 10/03/2025 no CREAS.	
Data da Solicitação: 11/02/2025	Autorização do Gestor da Parceria: Gabriel Athos Andrade Medina Secretaria de Desenvolvimento Social Diretor de Gestão do Suas Matrícula: 1541823	Equipamento (CRAS/CREAS/SUBAS): CREAS Sede

Oliver

Rede: 6 de fev. de 2025, 08:54:01 BRT
Local: 6 de fev. de 2025, 08:54:01 BRT
S 19° 57' 46.476", W 44° 2' 7.850"

Rua Agripino de Lima, 169

Inconfidentes

Contagem MG

32223-270

Brasil



Oliver

Rede: 6 de fev. de 2025, 08:54:37 BRT

Local: 6 de fev. de 2025, 08:54:37 BRT

S 19° 57' 46.476", W 44° 2' 7.850"

Rua Agripino de Lima, 169

Inconfidentes

Contagem MG

32223-270

Brasil

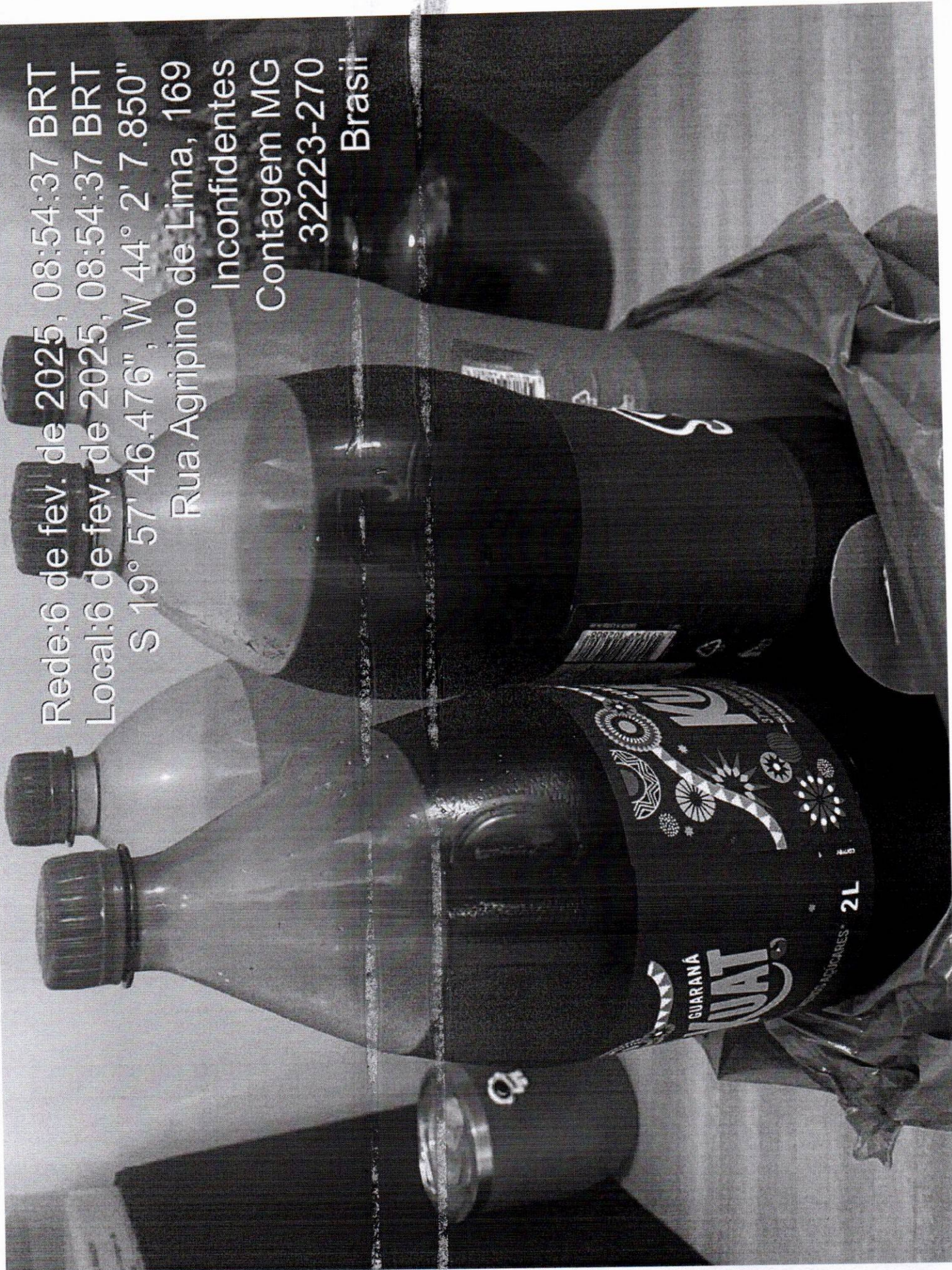

Alca

Rede: 7 de mar. de 2025, 13:35:10 BRT
Local: 7 de mar. de 2025, 13:35:10 BRT
S 19° 57' 46.058", W 44° 2' 8.128"

Rua Agripino de Lima, 157
Inconfidentes
Contagem MG
32223-270
Brasil



Dilca

Rede: 7 de mar. de 2025, 13:38:05 BRT
Local: 7 de mar. de 2025, 13:38:05 BRT
S 19° 57' 46.170", W 44° 2' 8.385"

Rua Agripino de Lima, 157
Inconfidentes
Contagem MG
32223-270
Brasil

®
PIPOCHIP'S
ALIMENTOS

Pipoca Doce
10g x 50 unidades



PIPOCHIP'S ALIMENTOS LTDA.
Av. Hematológica, 335 - Distrito Industrial - Itabira - MG - CEP: 35.903-051
Tel.: (0**31) 3894-3011 - (0**31) 98856-3011
CNPJ: 71.491.013/0001-59
pipochips@bol.com

32223-270
0113789-133
01199218-7375

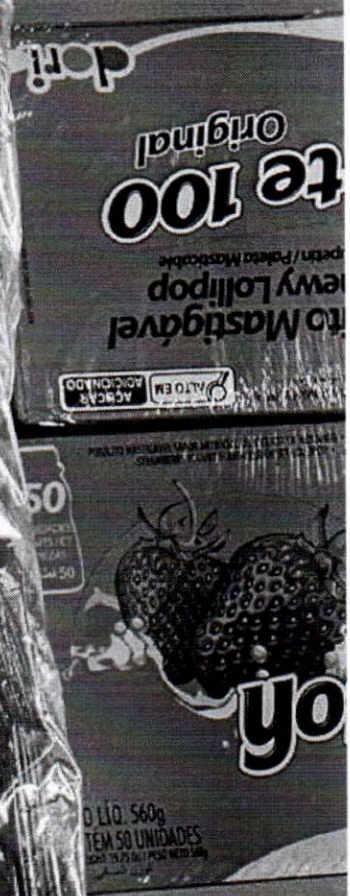

Dulce

Rede: 7 de mar. de 2025, 13:38:09 BRT

Local: 7 de mar. de 2025, 13:38:09 BRT

S 19° 57' 46.649", W 44° 2' 8.547"

Rua Agripino de Lima, 168

Inconfidentes

Contagem MG

32223-270

Brasil

50 UNIDADES / UNITS / CT / PIEZAS / 50 قطع

PIRULITO MASTIGÁVEL SABOR AQUIFROVA 77,00g (3,08oz) UNIDADES 50 CHUPETIN / PALETA MASTIGÁVEL SABOR A YOGURTE DE FRESA
STRAWBERRY YOGURT FLAVOURED CHEWY LOLLIPOP 77,00g (3,08oz) UNITS 50 CHUPETIN / PALETA MASTICABLE FLAVOUR YOGURT DE FRESA

ALTO EM ACÚCAR ADICIONADO



Pirulito Mastigável
Chewy Lollipop
Chupetin / Paleta Masticable

yogurte 100
Original

dori.

PESO LÍQ. 560g
CONTÉM 50 UNIDADES
NET WEIGHT 19.25 Oz / PESO NETO 560g
الوزن الصافي 560g



yogurte 100
Original

Pirulito Mastigável
Chewy Lollipop
Chupetin / Paleta Masticable

50 UNIDADES / UNITS / CT / PIEZAS / 50 قطع

PESO LÍQ. 560g
CONTÉM 50 UNIDADES
NET WEIGHT 19.25 Oz / PESO NETO 560g

Dora

Rede: 7 de mar. de 2025, 13:51:28 BRT
Local: 7 de mar. de 2025, 13:51:28 BRT
S 19° 57' 46.161" W 44° 2' 7.659"

Rua Agripino de Lima, 169
Inconfidentes
Contagem MG
32223-270
Brasil

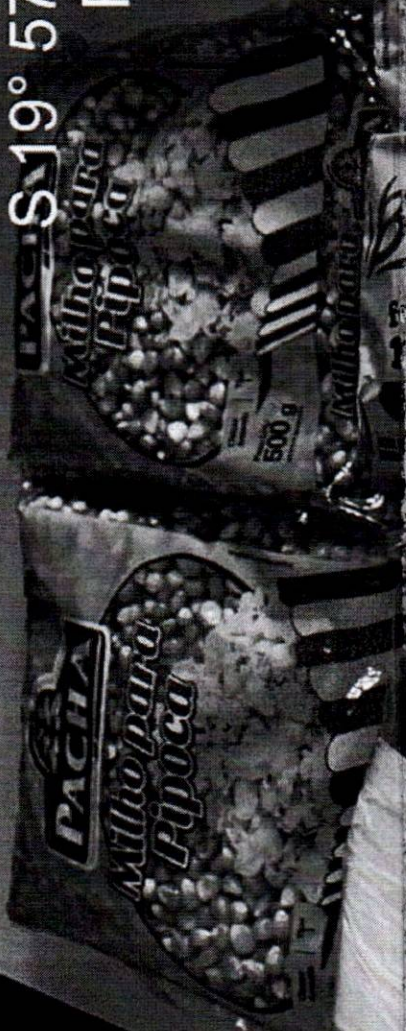

Oliver

Rede: 10 de mar. de 2025, 09:08:20 BRT
Local: 10 de mar. de 2025, 09:08:20 BRT
S 19° 57' 46.159", W 44° 2' 8.416"

Rua Agripino de Lima, 157
Inconfidentes
Contagem MG
32223-270
Brasil



Delta

O tempo de rede não está sincronizado
Local: 10 de mar. de 2025, 09:20:32 BRT
S 19° 57' 46.102", W 44° 2' 8.551"
Rua Agripino de Lima, 157
Inconfidentes
Contagem MG
32223-270
Brasil

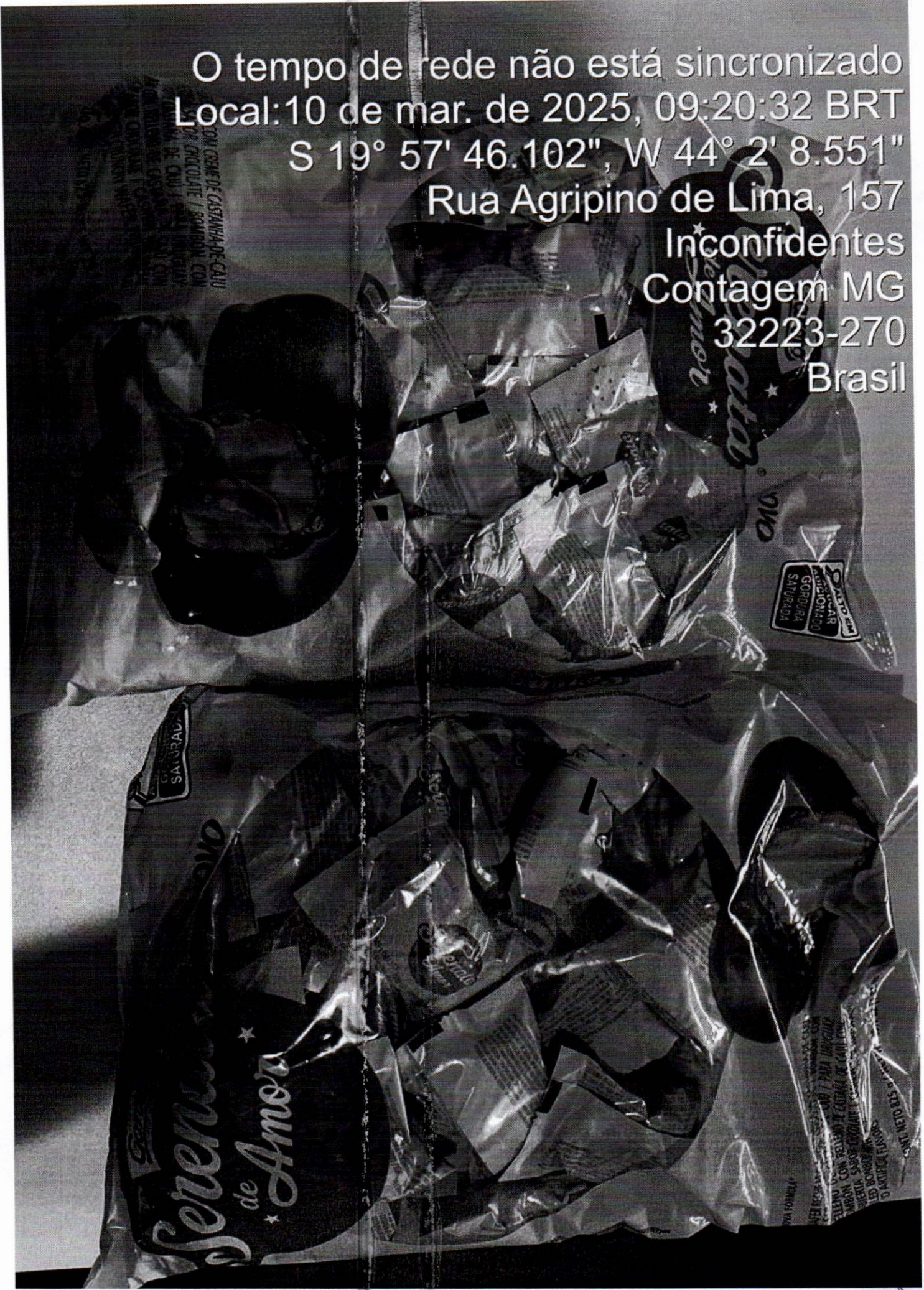

Dulce

O tempo de rede não está sincronizado
Local: 10 de mar. de 2025, 09:25:25 BRT

S 19° 57' 46.054", W 44° 2' 8.466"

Rua Agripino de Lima, 157

Inconfidentes

Contagem MG

32223-270

Brasil



Oliver



Oliver



Chica



PROIBIDO:
COLOCAR CAIXAS

Oliver



Oliver



MINISTÉRIO DA FAZENDA
Secretaria da Receita Federal do Brasil
Procuradoria-Geral da Fazenda Nacional

**CERTIDÃO NEGATIVA DE DEBITOS RELATIVOS AOS TRIBUTOS FEDERAIS E À DÍVIDA
ATIVA DA UNIÃO**

Nome: FERREIRA E SANTOS DISTRIBUIDORA LTDA
CNPJ: 52.549.184/0001-47

Ressalvado o direito de a Fazenda Nacional cobrar e inscrever quaisquer dívidas de responsabilidade do sujeito passivo acima identificado que vierem a ser apuradas, é certificado que não constam pendências em seu nome, relativas a créditos tributários administrados pela Secretaria da Receita Federal do Brasil (RFB) e a inscrições em Dívida Ativa da União (DAU) junto à Procuradoria-Geral da Fazenda Nacional (PGFN).

Esta certidão é válida para o estabelecimento matriz e suas filiais e, no caso de ente federativo, para todos os órgãos e fundos públicos da administração direta a ele vinculados. Refere-se à situação do sujeito passivo no âmbito da RFB e da PGFN e abrange inclusive as contribuições sociais previstas nas alíneas 'a' a 'd' do parágrafo único do art. 11 da Lei nº 8.212, de 24 de julho de 1991.

A aceitação desta certidão está condicionada à verificação de sua autenticidade na Internet, nos endereços <<http://rfb.gov.br>> ou <<http://www.pgfn.gov.br>>.

Certidão emitida gratuitamente com base na Portaria Conjunta RFB/PGFN nº 1.751, de 2/10/2014.

Emitida às 15:50:17 do dia 13/03/2025 <hora e data de Brasília>.

Válida até 09/09/2025.

Código de controle da certidão: **1A0B.D2EA.EDF6.130C**

Qualquer rasura ou emenda invalidará este documento.

Dilva



SECRETARIA DE ESTADO DE FAZENDA DE MINAS GERAIS

CERTIDÃO DE DÉBITOS TRIBUTÁRIOS

Negativa

CERTIDÃO EMITIDA EM:
25/03/2025CERTIDÃO VALIDA ATÉ:
23/06/2025

NOME/NOME EMPRESARIAL: FERREIRA E SANTOS DISTRIBUIDORA LTDA

INSCRIÇÃO ESTADUAL: 004738012.00-00

CNPJ/CPF: 52.549.184/0001-47

SITUAÇÃO: Ativo

LOGRADOURO: AV RAJA GABAGLIA

NÚMERO: 1617

COMPLEMENTO: SALA 501,

BAIRRO: LUXEMBURGO

CEP: 30380435

DISTRITO/POVOADO:

MUNICÍPIO: BELO HORIZONTE

UF: MG

Ressalvado o direito de a Fazenda Pública Estadual cobrar e inscrever quaisquer dívidas de responsabilidade do sujeito passivo acima identificado que vierem a ser apuradas, é certificado que:

1. Não constam débitos relativos a tributos administrados pela Fazenda Pública Estadual e/ou Advocacia Geral do Estado;

2. No caso de utilização para lavratura de escritura pública ou registro de formal de partilha, de carta de adjudicação expedida em autos de inventário ou de arrolamento, de sentença em ação de separação judicial, divórcio, ou de partilha de bens na união estável e de escritura pública de doação de bens imóveis, esta certidão somente terá validade se acompanhada da Certidão de Pagamento / Desoneração do ITCMD, prevista no artigo 39 do Decreto 43.981/2005.

Certidão válida para todos os estabelecimentos da empresa, alcançando débitos tributários do sujeito passivo em Fase Administrativa ou inscritos em Dívida Ativa.

IDENTIFICAÇÃO	NÚMERO DO PTA	DESCRIÇÃO
---------------	---------------	-----------

--	--	--

A autenticidade desta certidão deverá ser confirmada no sítio da Secretaria de Estado de Fazenda de Minas Gerais em www.fazenda.mg.gov.br => certidão de débitos tributários => certificar documentos

CÓDIGO DE CONTROLE DE CERTIDÃO:2025000859441235

Alba



MUNICÍPIO DE CONTAGEM / MG

Secretaria Municipal de Fazenda
Subsecretaria de Receita Municipal

CERTIDÃO NEGATIVA DE DÉBITOS MUNICIPAIS

Nome: 52.549.184 FILÍPE DOS SANTOS DUTRA

CPF/CNPJ nº: 52.549.184/0001-47

Ressalvado o direito da Fazenda Municipal de cobrar e inscrever dívidas de responsabilidade do sujeito passivo acima identificado que vierem a ser apuradas, é **certificado** que não constam pendências em seu nome relativas a tributos administrados pela Secretaria Municipal Adjunta da Receita e a inscrições em Dívida Ativa junto à Procuradoria da Fazenda Municipal.

A aceitação desta certidão está condicionada à verificação de sua autenticidade na Internet, no endereço: <http://receita.contagem.mg.gov.br>

Dados de emissão da certidão

Número da certidão.....: 82749
Data de emissão.....: 25/03/2025
Data de validade.....: 23/06/2025
Controle de autenticidade: 68473404068473

Observações:

1. A quitação de tributos devidos mensalmente e declarados na Declaração Anual de Simples Nacional (DASN) e no Programa Gerador do Documento de Arrecadação do Simples Nacional (PGDAS-D) pelos contribuintes optantes pelo Simples Nacional deverá ser comprovada mediante apresentação da Certidão Conjunta Negativa de Débitos relativos a Tributos Federais e à Dívida Ativa da União.

2. A quitação do ITBI nos casos de transmissão onerosa de bens imóveis ou de direitos sobre estes deverá ser comprovada através da apresentação da Certidão específica para comprovação da quitação do imposto.

Certidão emitida gratuitamente através da internet no endereço: <http://receita.contagem.mg.gov.br>

Atenção: qualquer rasura ou emenda invalidará este documento.



PODER JUDICIÁRIO
JUSTIÇA DO TRABALHO

CERTIDÃO NEGATIVA DE DÉBITOS TRABALHISTAS

Nome: FERREIRA E SANTOS DISTRIBUIDORA LTDA (MATRIZ E FILIAIS)

CNPJ: 52.549.184/0001-47

Certidão n°: 16945421/2025

Expedição: 25/03/2025, às 09:08:12

Validade: 21/09/2025 - 180 (cento e oitenta) dias, contados da data de sua expedição.

Certifica-se que **FERREIRA E SANTOS DISTRIBUIDORA LTDA (MATRIZ E FILIAIS)**, inscrito(a) no CNPJ sob o n° **52.549.184/0001-47**, **NÃO CONSTA** como inadimplente no Banco Nacional de Devedores Trabalhistas.

Certidão emitida com base nos arts. 642-A e 883-A da Consolidação das Leis do Trabalho, acrescentados pelas Leis ns.º 12.440/2011 e 13.467/2017, e no Ato 01/2022 da CGJT, de 21 de janeiro de 2022. Os dados constantes desta Certidão são de responsabilidade dos Tribunais do Trabalho.

No caso de pessoa jurídica, a Certidão atesta a empresa em relação a todos os seus estabelecimentos, agências ou filiais.

A aceitação desta certidão condiciona-se à verificação de sua autenticidade no portal do Tribunal Superior do Trabalho na Internet (<http://www.tst.jus.br>).

Certidão emitida gratuitamente.

INFORMAÇÃO IMPORTANTE

Do Banco Nacional de Devedores Trabalhistas constam os dados necessários à identificação das pessoas naturais e jurídicas inadimplentes perante a Justiça do Trabalho quanto às obrigações estabelecidas em sentença condenatória transitada em julgado ou em acordos judiciais trabalhistas, inclusive no concernente aos recolhimentos previdenciários, a honorários, a custas, a emolumentos ou a recolhimentos determinados em lei; ou decorrentes de execução de acordos firmados perante o Ministério Público do Trabalho, Comissão de Conciliação Prévia ou demais títulos que, por disposição legal, contiver força executiva.

Assinatura manuscrita em azul, localizada no canto inferior direito da página.