



Comprovante de Pagamento de Boletto

Via Internet Banking CAIXA

Banco Receptor:	CAIXA ECONÔMICA FEDERAL
Pagador Final / Efetivo	
CPF/CNPJ:	05.956.125/0001-03
Nome:	ASSOCIACAO DE APOIO SOCIAL E CU
Conta de débito:	1639 003 00005826-4

Representação numérica do código de barras:	75590.00331 92450.870024 97884.129848 3 94450002191310
Instituição Emissora - Nome do Banco:	BANK OF AMERICA MERRILL LYNCH BANCO MULT
Código do Banco:	755
Código do ISPB:	62073200
Beneficiário original / Cedente	
Nome Fantasia:	SODEXO PASS DO BRASIL SERVICOS E COMERCIO S.A.
Nome/Razão Social:	SODEXO PASS DO BRASIL
CPF/CNPJ:	69.034.668/0001-56
Sacador Avalista	
Nome/Razão Social:	SODEXO PASS DO BRASIL SERV. E COM. S.A
CPF/CNPJ:	69.034.668/0001-56
Pagador Sacado	
Nome/Razão Social:	ASSOCIACAO DE APOIO SOCIAL E CULTURAL R
CPF/CNPJ:	05.956.125/0001-03
Pagador Final - Correntista	
Nome/Razão Social:	ASSOCIACAO DE APOIO SOCIAL E CU
CPF/CNPJ:	05.956.125/0001-03

Data do Vencimento:	17/08/2023
Data de Efetivação / Agendamento:	18/07/2023
Valor Nominal do Boletto:	21.913,10
Juros (R\$):	0,00
IOF (R\$):	0,00
Multa (R\$):	0,00
Desconto (R\$):	0,00
Abatimento (R\$):	0,00
Valor Calculado (R\$):	21.913,10
Valor Pago (R\$):	21.913,10
Identificação do Pagamento:	SODEXO

Data/hora da operação:	18/07/2023 11:32:29
-------------------------------	---------------------

Código da operação:	099180442
Chave de segurança:	C9AT2Q2RYEWALJ9G

Operação realizada com sucesso conforme as informações fornecidas pelo cliente.

BANK OF AMERICA [755-2]

RECIBO DO SACADO/PAGADOR

Nome do Beneficiário SODEXO PASS DO BRASIL SERV. E COM. S.A	Agência/Código do Nome do Beneficiário 1306 / 339245087	Data do Documento 18/07/2023	Vencimento 17/08/2023
Nome Pagador ASSOCIACAO DE APOIO SOCIAL E CULTURAL R	Nosso Número 2978841-2	N.º do Documento 23/32296704	Valor do documento 21.913,10

Referência

Aquisição efetuada através da Web Sodexo Pass.

Estabelecimento: SODEXO PASS DO BRASIL SERV. E COM. S.A CNPJ: 69.034.668/0001-56 AV. DRA RUTH CARDOSO, 7221, CJ 801/901 BL A - 8/9 AND-ED BIRMANN21, PINHEIROS, SAO PAULO SP, CEP 05425-902 / Pedido Referência: 23/32296704

Autenticação Mecânica

BANK OF AMERICA [755-2] 75590.00331 92450.870024 97884.129848 3 94450002191310

Local de Pagamento PAGÁVEL NA REDE BANCÁRIA ATÉ O VENCIMENTO					Vencimento 17/08/2023
Nome do Beneficiário SODEXO PASS DO BRASIL SERV. E COM. S.A					Agência/Código do Nome do Beneficiário 1306 / 339245087
Data do Documento 18/07/2023	N.º do Documento 23/32296704	Espécie Doc. DM	Aceite N	Data de Processamento 18/07/2023	Nosso Número 2978841-2
Uso do Banco	Carteira 98	Espécie R\$	Quantidade	Valor	(=) Valor do documento 21.913,10

Instruções (Todas as informações deste bloquete são de exclusiva responsabilidade do Nome do Beneficiário)

Sr. Caixa : Não receber após 30 dias da data de processamento.

Não receber valor inferior ao valor facial deste boleto sem autorização do cedente.

Sr. Cliente: O pedido somente será processado após a confirmação do pagamento. A utilização deste boleto é obrigatória para a adequada confirmação do pagamento. Depósito na conta corrente sem a devida autorização do cedente, não garante a quitação do débito. Após 30 dias da data de processamento o pedido será cancelado, sendo necessário gerar novo pedido e novo boleto.

O pedido será liberado somente após a identificação do pagamento (independente do vencimento apresentado no boleto), e a disponibilização do Crédito e Entrega dos Cartões (ou vouchers VT se existentes) seguirão o prazo informado para cada produto do pedido no Pedefácil.

Este boleto pode ser pago a qualquer momento entre sua emissão e seu vencimento.

(-) Descontos/Abatimento

(+) Mora/Multa

(=) Valor Cobrado

Nome Pagador ASSOCIACAO DE APOIO SOCIAL E CULTURAL R
R R AGRIPINO DE LIMA, 181 LOJA01
CEP:32223-270 CONTAGEM - MG
CNPJ:05.956.125/0001-03

Sacador/Avalista SODEXO PASS DO BRASIL SERV. E COM. S.A CNPJ:69.034.668/0001-56
AV. DRA RUTH CARDOSO, 7221, CJ 801/901 BL A - 8/9 AND-ED BIRMANN21,
PINHEIROS, SAO PAULO SP, CEP 05425-902

Código de Baixa:

Autenticação Mecânica / FICHA DE COMPENSAÇÃO

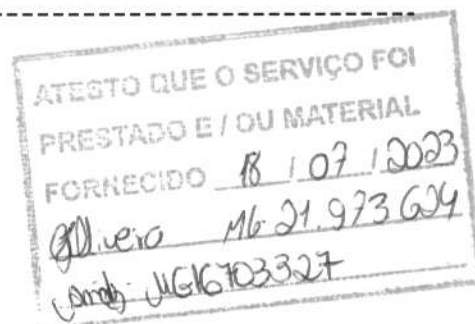

**PREFEITURA DO MUNICÍPIO DE SÃO PAULO****SECRETARIA MUNICIPAL DA FAZENDA****NOTA FISCAL ELETRÔNICA DE SERVIÇOS - NFS-e**

RPS Nº 590174 Série 4U, emitido em 19/07/2023

20230811u69034668000156

Número da Nota

00226736

Data e Hora de Emissão

19/07/2023 16:24:04

Código de Verificação

VTJU-URKV**PRESTADOR DE SERVIÇOS**CPF/CNPJ: **69.034.668/0001-56**Inscrição Municipal: **7.718.411-4**Nome/Razão Social: **SODEXO PASS DO BRASIL SERVICOS E COMERCIO S.A.**Endereço: **AV DRA RUTH CARDOSO 7221, CONJ 901 - PINHEIROS - CEP: 05425-902**Município: **São Paulo**UF: **SP****TOMADOR DE SERVIÇOS**Nome/Razão Social: **ASSOCIACAO DE APOIO SOCIAL E CULTUR**CPF/CNPJ: **05.956.125/0001-03**Inscrição Municipal: **----**Endereço: **I R AGRIPINO DE LIMA 181, LOJA01 - INCONFIDENTES - CEP: 32223-270**Município: **Contagem**UF: **MG**E-mail: **ASSRENASCER@GMAIL.COM****INTERMEDIÁRIO DE SERVIÇOS**CPF/CNPJ: **----**Nome/Razão Social: **----****DISCRIMINAÇÃO DOS SERVIÇOS**

97 REFEIÇÃO EMV 21913.10

TX ENTREGA 0.00 \ TX ADM SERV 0.00 \ TX EMISSAO CARTAO 0.00 \ TAR COBRANCA 0.00

IRRF RECOLHIMENTO EFETUADO PELO EMITENTE CONF. IN/SRF 153/87 R\$0.00

SERVIÇO ENQUADRADO COMO ADMINISTRAÇÃO DE CONVÊNIO

Entr/Cred 19/07/2023

TERMO DE COLABORACAO 001/2021 Nro Pedido.: 32296704/23

ESSA NOTA FISCAL NAO DEVE SER CONTABILIZADA PARA OS EFEITOS DA LEGISLACAO DO PAT

VALOR TOTAL DO SERVIÇO = R\$ 0,00**VALOR TOTAL RECEBIDO = R\$ 21.913,10**

INSS (R\$)	IRRF (R\$)	CSLL (R\$)	COFINS (R\$)	PIS/PASEP (R\$)
-	-	-	-	-

Código do Serviço

03205 - Fornecimento e administração de vales-refeição, vales-alimentação, vales-transporte e similares

Valor Total das Deduções (R\$)	Base de Cálculo (R\$)	Aliquota (%)	Valor do ISS (R\$)	Crédito (R\$)
0,00	0,00	2,00%	0,00	0,00

Município da Prestação do Serviço

Número Inscrição da Obra

Valor Aproximado dos Tributos / Fonte

OUTRAS INFORMAÇÕES

(1) Esta NFS-e foi emitida com respaldo na Lei nº 14.097/2005; (2) Esta NFS-e substitui o RPS Nº 590174 Série 4U, emitido em 19/07/2023.

ATESTO QUE O SERVIÇO FOI
PRESTADO E/OU MATERIAL
FORNECIDO 18/07/23

Assinatura: M6 16 703327

TOTAL GERAL POR LOCALIDADE DE ENTREGA/DEPARTAMENTO

Local Entrega/Depto:		PRINCIPAL / PRINCIPAL					
Serviço	Operadora	Linha Transporte	Qtde Tot Viagem	Bls	Fis/Qtde	VI.Unit	VI.Beneficio
CARTAO REFEICAO PASS			0	0	75	239,58	17.968,50
CARTAO REFEICAO PASS			0	0	22	179,30	3.944,60
Total do Local de Entrega/Depto:							21.913,10
TOTAL GERAL LOCAL DE ENTREGA/DEPTO:							21.913,10

TOTAL GERAL DE BENEFÍCIOS

Serviço	Operadora	Linha Transporte	Qtde Tot Viagem	Bls	Fis/Qtde	VI.Unit	Valor dos Benefícios
CARTAO REFEICAO PASS			0	0	75	239,58	17.968,50
CARTAO REFEICAO PASS			0	0	22	179,30	3.944,60
Total de Benefícios:							21.913,10

Cancelamento de Cartões

Serviço	Quantidade

TAXAS APLICADAS NO PEDIDO

Serviço	CARTAO REFEICAO PASS	Dt. Crédito (*)	19/07/2023	Dt. Entrega: (*)	25/07/2023	Total de Benefícios:	21.913,10
Evento	1ª Via/Crédito	Taxa				R\$/%	Valor Aplicado(R\$)
		GESTAO DE COBRANCA				(R\$) 0	0,00
		TAXA DE ADMINISTRACAO DE SERVICO				(R\$) 0	0,00
		TAXA DE EMISSAO DE CARTAO				(R\$) 0	0,00
		TAXA DE ENTREGA				(R\$) 10,00	0,00
Total de Taxas do Serviço:						0,00	
TOTAL GERAL DO PEDIDO:						21.913,10	

(*) O prazo de disponibilização de crédito/entrega dos serviços solicitados na modalidade de pagamento pré-pago está vinculado a constatação do pagamento e, na modalidade pós-pago, está vinculado ao processamento do pedido.

LISTA DE BENEFICIÁRIOS

Matrícula	Beneficiário	CPF	Local de Entrega/Depto					
CRAS 01	ADRIANA FATIMA BARROS	924.659.786-91	PRINCIPAL / PRINCIPAL					
Data: _____	Serviço	Operadora	Linha Transporte	Qtd Tot Viagens	Bls	Fls/Qtdde	VI.Unit	VI. Total
Visto: _____	CARTAO REFEICAO PASS			0	0	0	239,58	239,58
CRAS 02	ALAIDE TUANETE DE ANDRADE	028.631.356-19	PRINCIPAL / PRINCIPAL					
Data: _____	Serviço	Operadora	Linha Transporte	Qtd Tot Viagens	Bls	Fls/Qtdde	VI.Unit	VI. Total
Visto: _____	CARTAO REFEICAO PASS			0	0	0	239,58	239,58
CRAS 03	ALINE DE CASTRO SILVA	125.422.546-30	PRINCIPAL / PRINCIPAL					
Data: _____	Serviço	Operadora	Linha Transporte	Qtd Tot Viagens	Bls	Fls/Qtdde	VI.Unit	VI. Total
Visto: _____	CARTAO REFEICAO PASS			0	0	0	239,58	239,58
CRAS 88	ANA CARLA PEREIRA SOARES	123.166.306-50	PRINCIPAL / PRINCIPAL					
Data: _____	Serviço	Operadora	Linha Transporte	Qtd Tot Viagens	Bls	Fls/Qtdde	VI.Unit	VI. Total
Visto: _____	CARTAO REFEICAO PASS			0	0	0	179,30	179,30
CRAS 05	ANA PAULA BARBOSA DE SOUSA	082.972.566-00	PRINCIPAL / PRINCIPAL					
Data: _____	Serviço	Operadora	Linha Transporte	Qtd Tot Viagens	Bls	Fls/Qtdde	VI.Unit	VI. Total
Visto: _____	CARTAO REFEICAO PASS			0	0	0	239,58	239,58
CRAS 89	ANA PAULA GATTI	035.993.066-21	PRINCIPAL / PRINCIPAL					
Data: _____	Serviço	Operadora	Linha Transporte	Qtd Tot Viagens	Bls	Fls/Qtdde	VI.Unit	VI. Total
Visto: _____	CARTAO REFEICAO PASS			0	0	0	179,30	179,30
CRAS 06	ANGELA MARIA FEHLBERG	596.426.966-49	PRINCIPAL / PRINCIPAL					
Data: _____	Serviço	Operadora	Linha Transporte	Qtd Tot Viagens	Bls	Fls/Qtdde	VI.Unit	VI. Total
Visto: _____	CARTAO REFEICAO PASS			0	0	0	239,58	239,58
CRAS 07	ANNY HELIZE SCHNEIDER DE SOUZA	126.423.736-73	PRINCIPAL / PRINCIPAL					
Data: _____	Serviço	Operadora	Linha Transporte	Qtd Tot Viagens	Bls	Fls/Qtdde	VI.Unit	VI. Total
Visto: _____	CARTAO REFEICAO PASS			0	0	0	239,58	239,58
CRAS 10	BARBARA CRISTINE CALDEIRA DOS SANTOS	087.094.826-10	PRINCIPAL / PRINCIPAL					
Data: _____	Serviço	Operadora	Linha Transporte	Qtd Tot Viagens	Bls	Fls/Qtdde	VI.Unit	VI. Total
Visto: _____	CARTAO REFEICAO PASS			0	0	0	239,58	239,58
CRAS 11	BEATRIZ OLIVEIRA LEAL	111.528.236-04	PRINCIPAL / PRINCIPAL					
Data: _____	Serviço	Operadora	Linha Transporte	Qtd Tot Viagens	Bls	Fls/Qtdde	VI.Unit	VI. Total
Visto: _____	CARTAO REFEICAO PASS			0	0	0	239,58	239,58
CRAS 14	CAMILA KELLY OLIVEIRA DE SOUZA	076.502.176-55	PRINCIPAL / PRINCIPAL					
Data: _____	Serviço	Operadora	Linha Transporte	Qtd Tot Viagens	Bls	Fls/Qtdde	VI.Unit	VI. Total
Visto: _____	CARTAO REFEICAO PASS			0	0	0	239,58	239,58
CRAS 15	CARLIANE BATISTA RAMOS DE FREITAS	694.623.486-34	PRINCIPAL / PRINCIPAL					
Data: _____	Serviço	Operadora	Linha Transporte	Qtd Tot Viagens	Bls	Fls/Qtdde	VI.Unit	VI. Total
Visto: _____	CARTAO REFEICAO PASS			0	0	0	239,58	239,58
CRAS 20	DANIELE PRATES PACHECO	113.673.136-94	PRINCIPAL / PRINCIPAL					
Data: _____	Serviço	Operadora	Linha Transporte	Qtd Tot Viagens	Bls	Fls/Qtdde	VI.Unit	VI. Total
Visto: _____	CARTAO REFEICAO PASS			0	0	0	239,58	239,58
CRAS 90	DAYANE APARECIDA DINIZ MATOS	093.373.886-26	PRINCIPAL / PRINCIPAL					
Data: _____	Serviço	Operadora	Linha Transporte	Qtd Tot Viagens	Bls	Fls/Qtdde	VI.Unit	VI. Total
Visto: _____	CARTAO REFEICAO PASS			0	0	0	179,30	179,30
CRAS 21	DELZIRA DE OLIVEIRA BALDOINO	036.534.506-75	PRINCIPAL / PRINCIPAL					
Data: _____	Serviço	Operadora	Linha Transporte	Qtd Tot Viagens	Bls	Fls/Qtdde	VI.Unit	VI. Total
Visto: _____	CARTAO REFEICAO PASS			0	0	0	239,58	239,58
CRAS 22	EDIANA PEREIRA MOREIRA	016.521.016-83	PRINCIPAL / PRINCIPAL					
Data: _____	Serviço	Operadora	Linha Transporte	Qtd Tot Viagens	Bls	Fls/Qtdde	VI.Unit	VI. Total
Visto: _____	CARTAO REFEICAO PASS			0	0	0	239,58	239,58

Matricula	Beneficiário	CPF	Local de Entrega/Depto					
CRAS 91	EDIRLENE BARBOSA PACHECO BRAGA	013.824.966-05	PRINCIPAL / PRINCIPAL					
Data:	Serviço	Operadora	Linha Transporte	Qtd Tot Viagens	Bls	Fis/Qtd	VI.Unit	VI. Total
Visto:	CARTAO REFEICAO PASS			0	0	0	179,30	179,30
CRAS 23	EDJANE MIRANDA DE ALMEIDA VENANCIO	054.015.766-09	PRINCIPAL / PRINCIPAL					
Data:	Serviço	Operadora	Linha Transporte	Qtd Tot Viagens	Bls	Fis/Qtd	VI.Unit	VI. Total
Visto:	CARTAO REFEICAO PASS			0	0	0	239,58	239,58
CRAS 24	ELAINE CRISTINA FERREIRA MACHADO	047.062.706-93	PRINCIPAL / PRINCIPAL					
Data:	Serviço	Operadora	Linha Transporte	Qtd Tot Viagens	Bls	Fis/Qtd	VI.Unit	VI. Total
Visto:	CARTAO REFEICAO PASS			0	0	0	239,58	239,58
CRAS 116	EMILIA DE ANDRADE REGIANE GUERRA	919.460.186-00	PRINCIPAL / PRINCIPAL					
Data:	Serviço	Operadora	Linha Transporte	Qtd Tot Viagens	Bls	Fis/Qtd	VI.Unit	VI. Total
Visto:	CARTAO REFEICAO PASS			0	0	0	239,58	239,58
CRAS 25	ERICA REGINA BARBOSA MARTINS	042.522.776-63	PRINCIPAL / PRINCIPAL					
Data:	Serviço	Operadora	Linha Transporte	Qtd Tot Viagens	Bls	Fis/Qtd	VI.Unit	VI. Total
Visto:	CARTAO REFEICAO PASS			0	0	0	239,58	239,58
CRAS 92	FABIANA GANDINI LISBOA RIBEIRO DINIZ	031.997.816-83	PRINCIPAL / PRINCIPAL					
Data:	Serviço	Operadora	Linha Transporte	Qtd Tot Viagens	Bls	Fis/Qtd	VI.Unit	VI. Total
Visto:	CARTAO REFEICAO PASS			0	0	0	179,30	179,30
CRAS 26	FABRICIO PRESLEY FERREIRA	064.321.456-94	PRINCIPAL / PRINCIPAL					
Data:	Serviço	Operadora	Linha Transporte	Qtd Tot Viagens	Bls	Fis/Qtd	VI.Unit	VI. Total
Visto:	CARTAO REFEICAO PASS			0	0	0	239,58	239,58
CRAS 27	FABRICIO SILVERIO	064.953.516-23	PRINCIPAL / PRINCIPAL					
Data:	Serviço	Operadora	Linha Transporte	Qtd Tot Viagens	Bls	Fis/Qtd	VI.Unit	VI. Total
Visto:	CARTAO REFEICAO PASS			0	0	0	239,58	239,58
CRAS 28	FERNANDA KAROLLINA FERREIRA GUEDES	142.174.866-50	PRINCIPAL / PRINCIPAL					
Data:	Serviço	Operadora	Linha Transporte	Qtd Tot Viagens	Bls	Fis/Qtd	VI.Unit	VI. Total
Visto:	CARTAO REFEICAO PASS			0	0	0	239,58	239,58
CRAS 29	FERNANDA LIMA ALVES DAS NEVES	130.514.916-59	PRINCIPAL / PRINCIPAL					
Data:	Serviço	Operadora	Linha Transporte	Qtd Tot Viagens	Bls	Fis/Qtd	VI.Unit	VI. Total
Visto:	CARTAO REFEICAO PASS			0	0	0	239,58	239,58
CRAS 93	FERNANDA NHAIRA COSTA	116.924.376-23	PRINCIPAL / PRINCIPAL					
Data:	Serviço	Operadora	Linha Transporte	Qtd Tot Viagens	Bls	Fis/Qtd	VI.Unit	VI. Total
Visto:	CARTAO REFEICAO PASS			0	0	0	179,30	179,30
CRAS 86	FILIPPE TABORDA DE OLIVEIRA PAULA	061.410.916-79	PRINCIPAL / PRINCIPAL					
Data:	Serviço	Operadora	Linha Transporte	Qtd Tot Viagens	Bls	Fis/Qtd	VI.Unit	VI. Total
Visto:	CARTAO REFEICAO PASS			0	0	0	239,58	239,58
CRAS 30	FRANCILENE GUALBERTO BORGES	013.259.096-45	PRINCIPAL / PRINCIPAL					
Data:	Serviço	Operadora	Linha Transporte	Qtd Tot Viagens	Bls	Fis/Qtd	VI.Unit	VI. Total
Visto:	CARTAO REFEICAO PASS			0	0	0	239,58	239,58
CRAS 87	GABRIELA TABORDA DE PAULA OLIVEIRA	152.720.156-22	PRINCIPAL / PRINCIPAL					
Data:	Serviço	Operadora	Linha Transporte	Qtd Tot Viagens	Bls	Fis/Qtd	VI.Unit	VI. Total
Visto:	CARTAO REFEICAO PASS			0	0	0	239,58	239,58
CRAS 32	GESSICA LIMEIRA SOARES	126.071.596-52	PRINCIPAL / PRINCIPAL					
Data:	Serviço	Operadora	Linha Transporte	Qtd Tot Viagens	Bls	Fis/Qtd	VI.Unit	VI. Total
Visto:	CARTAO REFEICAO PASS			0	0	0	239,58	239,58
CRAS 34	GIULIA MELO FEDERICI	117.328.966-66	PRINCIPAL / PRINCIPAL					

Data:	Serviço	Operadora	Linha Transporte	Qtd Tot Viagens	Bls	Fis/Qtde	VI.Unit	VI. Total
Visto:	CARTAO REFEICAO PASS			0	0	0	239,58	239,58
Matricula	Beneficiário			CPF	Local de Entrega/Depto			
CRAS 94	GLENDIA TANIZE ALVES CASAES			081.289.476-64	PRINCIPAL / PRINCIPAL			
Data:	Serviço	Operadora	Linha Transporte	Qtd Tot Viagens	Bls	Fis/Qtde	VI.Unit	VI. Total
Visto:	CARTAO REFEICAO PASS			0	0	0	179,30	179,30
Matricula	Beneficiário			CPF	Local de Entrega/Depto			
CRAS 36	IGOR EDUARDO SANTOS DE OLIVEIRA			146.565.646-48	PRINCIPAL / PRINCIPAL			
Data:	Serviço	Operadora	Linha Transporte	Qtd Tot Viagens	Bls	Fis/Qtde	VI.Unit	VI. Total
Visto:	CARTAO REFEICAO PASS			0	0	0	239,58	239,58
Matricula	Beneficiário			CPF	Local de Entrega/Depto			
CRAS 95	IRISVANIA ANA DE CRISTO SENA			658.548.616-15	PRINCIPAL / PRINCIPAL			
Data:	Serviço	Operadora	Linha Transporte	Qtd Tot Viagens	Bls	Fis/Qtde	VI.Unit	VI. Total
Visto:	CARTAO REFEICAO PASS			0	0	0	179,30	179,30
Matricula	Beneficiário			CPF	Local de Entrega/Depto			
CRAS 37	IZABEL MARIA DE ARAUJO BENTO			264.584.408-12	PRINCIPAL / PRINCIPAL			
Data:	Serviço	Operadora	Linha Transporte	Qtd Tot Viagens	Bls	Fis/Qtde	VI.Unit	VI. Total
Visto:	CARTAO REFEICAO PASS			0	0	0	239,58	239,58
Matricula	Beneficiário			CPF	Local de Entrega/Depto			
CRAS 38	JACQUELINE RODRIGUES DA SILVA CARDOSO			692.320.401-15	PRINCIPAL / PRINCIPAL			
Data:	Serviço	Operadora	Linha Transporte	Qtd Tot Viagens	Bls	Fis/Qtde	VI.Unit	VI. Total
Visto:	CARTAO REFEICAO PASS			0	0	0	239,58	239,58
Matricula	Beneficiário			CPF	Local de Entrega/Depto			
CRAS 39	JAQUELINE HELOIZA PINTO			106.630.976-06	PRINCIPAL / PRINCIPAL			
Data:	Serviço	Operadora	Linha Transporte	Qtd Tot Viagens	Bls	Fis/Qtde	VI.Unit	VI. Total
Visto:	CARTAO REFEICAO PASS			0	0	0	239,58	239,58
Matricula	Beneficiário			CPF	Local de Entrega/Depto			
CRAS 96	JOSE CANDIDO RODRIGUES NETO			793.056.526-20	PRINCIPAL / PRINCIPAL			
Data:	Serviço	Operadora	Linha Transporte	Qtd Tot Viagens	Bls	Fis/Qtde	VI.Unit	VI. Total
Visto:	CARTAO REFEICAO PASS			0	0	0	179,30	179,30
Matricula	Beneficiário			CPF	Local de Entrega/Depto			
CRAS 40	JOSY CRISTINA GOMES CORREIA			012.812.976-07	PRINCIPAL / PRINCIPAL			
Data:	Serviço	Operadora	Linha Transporte	Qtd Tot Viagens	Bls	Fis/Qtde	VI.Unit	VI. Total
Visto:	CARTAO REFEICAO PASS			0	0	0	239,58	239,58
Matricula	Beneficiário			CPF	Local de Entrega/Depto			
CRAS 97	LAIDE JULIA DE OLIVEIRA CERUTTI			811.451.526-00	PRINCIPAL / PRINCIPAL			
Data:	Serviço	Operadora	Linha Transporte	Qtd Tot Viagens	Bls	Fis/Qtde	VI.Unit	VI. Total
Visto:	CARTAO REFEICAO PASS			0	0	0	179,30	179,30
Matricula	Beneficiário			CPF	Local de Entrega/Depto			
CRAS 42	LEANDRO SANTIAGO DE CASTRO			115.964.546-95	PRINCIPAL / PRINCIPAL			
Data:	Serviço	Operadora	Linha Transporte	Qtd Tot Viagens	Bls	Fis/Qtde	VI.Unit	VI. Total
Visto:	CARTAO REFEICAO PASS			0	0	0	239,58	239,58
Matricula	Beneficiário			CPF	Local de Entrega/Depto			
CRAS 44	LIDIANE CARLA LIMA			059.638.456-45	PRINCIPAL / PRINCIPAL			
Data:	Serviço	Operadora	Linha Transporte	Qtd Tot Viagens	Bls	Fis/Qtde	VI.Unit	VI. Total
Visto:	CARTAO REFEICAO PASS			0	0	0	239,58	239,58
Matricula	Beneficiário			CPF	Local de Entrega/Depto			
CRAS 45	LIDIANE CONCEICAO GOMES			065.756.666-71	PRINCIPAL / PRINCIPAL			
Data:	Serviço	Operadora	Linha Transporte	Qtd Tot Viagens	Bls	Fis/Qtde	VI.Unit	VI. Total
Visto:	CARTAO REFEICAO PASS			0	0	0	239,58	239,58
Matricula	Beneficiário			CPF	Local de Entrega/Depto			
CRAS 112	LUCIANA MARA DE JESUS SANTOS			051.976.066-22	PRINCIPAL / PRINCIPAL			
Data:	Serviço	Operadora	Linha Transporte	Qtd Tot Viagens	Bls	Fis/Qtde	VI.Unit	VI. Total
Visto:	CARTAO REFEICAO PASS			0	0	0	239,58	239,58
Matricula	Beneficiário			CPF	Local de Entrega/Depto			
CRAS 46	LUCIANE SIMPLICIO SILVA			059.599.786-44	PRINCIPAL / PRINCIPAL			
Data:	Serviço	Operadora	Linha Transporte	Qtd Tot Viagens	Bls	Fis/Qtde	VI.Unit	VI. Total
Visto:	CARTAO REFEICAO PASS			0	0	0	239,58	239,58
Matricula	Beneficiário			CPF	Local de Entrega/Depto			
CRAS 110	LUIZA CARDOSO DINIZ PINTO			127.828.056-14	PRINCIPAL / PRINCIPAL			
Data:	Serviço	Operadora	Linha Transporte	Qtd Tot Viagens	Bls	Fis/Qtde	VI.Unit	VI. Total
Visto:	CARTAO REFEICAO PASS			0	0	0	239,58	239,58

Relatório de Detalhes do Pedido

Matricula	Beneficiário	CPF	Local de Entrega/Depto					
CRAS 47	MARCELLE SANTOS ALEIXO	110.627.066-50	PRINCIPAL / PRINCIPAL					
Data: _____	Serviço	Operadora	Linha Transporte	Qtd Tot Viagens	Bls	Fis/Qtde	VI.Unit	VI. Total
Visto: _____	CARTAO REFEICAO PASS			0	0	0	239,58	239,58
CRAS 84	MARCIA REGINA DO NASCIMENTO	659.720.906-00	PRINCIPAL / PRINCIPAL					
Data: _____	Serviço	Operadora	Linha Transporte	Qtd Tot Viagens	Bls	Fis/Qtde	VI.Unit	VI. Total
Visto: _____	CARTAO REFEICAO PASS			0	0	0	239,58	239,58
CRAS 49	MARCIRENE VIEIRA MARTINS	015.892.366-96	PRINCIPAL / PRINCIPAL					
Data: _____	Serviço	Operadora	Linha Transporte	Qtd Tot Viagens	Bls	Fis/Qtde	VI.Unit	VI. Total
Visto: _____	CARTAO REFEICAO PASS			0	0	0	239,58	239,58
CRAS 111	MARCONI DINIZ TEIXEIRA	031.654.916-90	PRINCIPAL / PRINCIPAL					
Data: _____	Serviço	Operadora	Linha Transporte	Qtd Tot Viagens	Bls	Fis/Qtde	VI.Unit	VI. Total
Visto: _____	CARTAO REFEICAO PASS			0	0	0	239,58	239,58
CRAS 51	MARIA APARECIDA DE OLIVEIRA VENTURA	087.894.146-08	PRINCIPAL / PRINCIPAL					
Data: _____	Serviço	Operadora	Linha Transporte	Qtd Tot Viagens	Bls	Fis/Qtde	VI.Unit	VI. Total
Visto: _____	CARTAO REFEICAO PASS			0	0	0	239,58	239,58
CRAS 52	MARIA CELIA NETA	326.172.916-34	PRINCIPAL / PRINCIPAL					
Data: _____	Serviço	Operadora	Linha Transporte	Qtd Tot Viagens	Bls	Fis/Qtde	VI.Unit	VI. Total
Visto: _____	CARTAO REFEICAO PASS			0	0	0	239,58	239,58
CRAS 98	MARIA CRISTINA SILVA ALVES CAMPOS	285.474.138-20	PRINCIPAL / PRINCIPAL					
Data: _____	Serviço	Operadora	Linha Transporte	Qtd Tot Viagens	Bls	Fis/Qtde	VI.Unit	VI. Total
Visto: _____	CARTAO REFEICAO PASS			0	0	0	179,30	179,30
CRAS 53	MARIANA NEVES AVELINO	128.837.846-71	PRINCIPAL / PRINCIPAL					
Data: _____	Serviço	Operadora	Linha Transporte	Qtd Tot Viagens	Bls	Fis/Qtde	VI.Unit	VI. Total
Visto: _____	CARTAO REFEICAO PASS			0	0	0	239,58	239,58
CRAS 109	MARIELE CRISTINA ALVARENGA BRAZ	075.057.136-55	PRINCIPAL / PRINCIPAL					
Data: _____	Serviço	Operadora	Linha Transporte	Qtd Tot Viagens	Bls	Fis/Qtde	VI.Unit	VI. Total
Visto: _____	CARTAO REFEICAO PASS			0	0	0	239,58	239,58
CRAS 99	MARINHA RABELO RIBEIRO ESPOSITO	040.564.806-56	PRINCIPAL / PRINCIPAL					
Data: _____	Serviço	Operadora	Linha Transporte	Qtd Tot Viagens	Bls	Fis/Qtde	VI.Unit	VI. Total
Visto: _____	CARTAO REFEICAO PASS			0	0	0	179,30	179,30
CRAS 54	MARLENE MALAQUIAS RAMOS	519.022.496-15	PRINCIPAL / PRINCIPAL					
Data: _____	Serviço	Operadora	Linha Transporte	Qtd Tot Viagens	Bls	Fis/Qtde	VI.Unit	VI. Total
Visto: _____	CARTAO REFEICAO PASS			0	0	0	239,58	239,58
CRAS 113	MERCIA CRISTINA CASSIMIRO GONCALVES	990.566.156-53	PRINCIPAL / PRINCIPAL					
Data: _____	Serviço	Operadora	Linha Transporte	Qtd Tot Viagens	Bls	Fis/Qtde	VI.Unit	VI. Total
Visto: _____	CARTAO REFEICAO PASS			0	0	0	179,30	179,30
CRAS 100	MICHELE DE ALMEIDA GUALBERTO	044.629.166-89	PRINCIPAL / PRINCIPAL					
Data: _____	Serviço	Operadora	Linha Transporte	Qtd Tot Viagens	Bls	Fis/Qtde	VI.Unit	VI. Total
Visto: _____	CARTAO REFEICAO PASS			0	0	0	179,30	179,30
CRAS 101	MICHELE FERREIRA GONCALVES	063.019.476-90	PRINCIPAL / PRINCIPAL					
Data: _____	Serviço	Operadora	Linha Transporte	Qtd Tot Viagens	Bls	Fis/Qtde	VI.Unit	VI. Total
Visto: _____	CARTAO REFEICAO PASS			0	0	0	179,30	179,30
CRAS 102	NEILA MARALISE MEIRELES	061.346.566-07	PRINCIPAL / PRINCIPAL					
Data: _____	Serviço	Operadora	Linha Transporte	Qtd Tot Viagens	Bls	Fis/Qtde	VI.Unit	VI. Total
Visto: _____	CARTAO REFEICAO PASS			0	0	0	179,30	179,30
CRAS 56	NITHIELLE GUIMARAES BENFICA	029.932.456-78	PRINCIPAL / PRINCIPAL					

Relatório de Detalhes do Pedido

Data:	Serviço	Operadora	Linha Transporte	Qtd Tot Viagens	Bls	Fis/Qtde	VI.Unit	VI. Total
Visto:	CARTAO REFEICAO PASS			0	0	0	239,58	239,58
Matricula	Beneficiário			CPF	Local de Entrega/Depto			
CRAS 57	ODAIR JOSE CAMARA EDMUNDO			122.777.396-00	PRINCIPAL / PRINCIPAL			
Data:	Serviço	Operadora	Linha Transporte	Qtd Tot Viagens	Bls	Fis/Qtde	VI.Unit	VI. Total
Visto:	CARTAO REFEICAO PASS			0	0	0	239,58	239,58
Matricula	Beneficiário			CPF	Local de Entrega/Depto			
CRAS 58	PATRICIA CRISTINA MARQUES OLIVEIRA			968.839.106-97	PRINCIPAL / PRINCIPAL			
Data:	Serviço	Operadora	Linha Transporte	Qtd Tot Viagens	Bls	Fis/Qtde	VI.Unit	VI. Total
Visto:	CARTAO REFEICAO PASS			0	0	0	239,58	239,58
Matricula	Beneficiário			CPF	Local de Entrega/Depto			
CRAS 59	PATRICIA LARA MEDEIROS			035.745.386-77	PRINCIPAL / PRINCIPAL			
Data:	Serviço	Operadora	Linha Transporte	Qtd Tot Viagens	Bls	Fis/Qtde	VI.Unit	VI. Total
Visto:	CARTAO REFEICAO PASS			0	0	0	239,58	239,58
Matricula	Beneficiário			CPF	Local de Entrega/Depto			
CRAS 60	PIERRE RAHLINS VERTUS			704.881.012-20	PRINCIPAL / PRINCIPAL			
Data:	Serviço	Operadora	Linha Transporte	Qtd Tot Viagens	Bls	Fis/Qtde	VI.Unit	VI. Total
Visto:	CARTAO REFEICAO PASS			0	0	0	239,58	239,58
Matricula	Beneficiário			CPF	Local de Entrega/Depto			
CRAS 61	POLLIANA DUARTE VAZ DOS REIS			083.393.156-33	PRINCIPAL / PRINCIPAL			
Data:	Serviço	Operadora	Linha Transporte	Qtd Tot Viagens	Bls	Fis/Qtde	VI.Unit	VI. Total
Visto:	CARTAO REFEICAO PASS			0	0	0	239,58	239,58
Matricula	Beneficiário			CPF	Local de Entrega/Depto			
CRAS 62	RAFAELA RODRIGUES FERREIRA GALDINO			092.335.416-65	PRINCIPAL / PRINCIPAL			
Data:	Serviço	Operadora	Linha Transporte	Qtd Tot Viagens	Bls	Fis/Qtde	VI.Unit	VI. Total
Visto:	CARTAO REFEICAO PASS			0	0	0	239,58	239,58
Matricula	Beneficiário			CPF	Local de Entrega/Depto			
CRAS 115	REGIANE APARECIDA DE SOUZA			808.489.906-68	PRINCIPAL / PRINCIPAL			
Data:	Serviço	Operadora	Linha Transporte	Qtd Tot Viagens	Bls	Fis/Qtde	VI.Unit	VI. Total
Visto:	CARTAO REFEICAO PASS			0	0	0	239,58	239,58
Matricula	Beneficiário			CPF	Local de Entrega/Depto			
CRAS 108	REGIANE DA SILVA LEAL ALMEIDA			015.366.696-01	PRINCIPAL / PRINCIPAL			
Data:	Serviço	Operadora	Linha Transporte	Qtd Tot Viagens	Bls	Fis/Qtde	VI.Unit	VI. Total
Visto:	CARTAO REFEICAO PASS			0	0	0	239,58	239,58
Matricula	Beneficiário			CPF	Local de Entrega/Depto			
CRAS 103	RENATA KENYA CARDOSO			970.776.156-34	PRINCIPAL / PRINCIPAL			
Data:	Serviço	Operadora	Linha Transporte	Qtd Tot Viagens	Bls	Fis/Qtde	VI.Unit	VI. Total
Visto:	CARTAO REFEICAO PASS			0	0	0	179,30	179,30
Matricula	Beneficiário			CPF	Local de Entrega/Depto			
CRAS 85	ROBERT MORUBIXABA DE OLIVEIRA			014.730.896-89	PRINCIPAL / PRINCIPAL			
Data:	Serviço	Operadora	Linha Transporte	Qtd Tot Viagens	Bls	Fis/Qtde	VI.Unit	VI. Total
Visto:	CARTAO REFEICAO PASS			0	0	0	239,58	239,58
Matricula	Beneficiário			CPF	Local de Entrega/Depto			
CRAS 63	ROBERTA DIAS FREIRE			046.749.076-75	PRINCIPAL / PRINCIPAL			
Data:	Serviço	Operadora	Linha Transporte	Qtd Tot Viagens	Bls	Fis/Qtde	VI.Unit	VI. Total
Visto:	CARTAO REFEICAO PASS			0	0	0	239,58	239,58
Matricula	Beneficiário			CPF	Local de Entrega/Depto			
CRAS 65	ROSANGELA APARECIDA BARCELOS SILVEIRA			707.192.176-87	PRINCIPAL / PRINCIPAL			
Data:	Serviço	Operadora	Linha Transporte	Qtd Tot Viagens	Bls	Fis/Qtde	VI.Unit	VI. Total
Visto:	CARTAO REFEICAO PASS			0	0	0	239,58	239,58
Matricula	Beneficiário			CPF	Local de Entrega/Depto			
CRAS 66	ROSELI GOMES DOS SANTOS			068.381.886-43	PRINCIPAL / PRINCIPAL			
Data:	Serviço	Operadora	Linha Transporte	Qtd Tot Viagens	Bls	Fis/Qtde	VI.Unit	VI. Total
Visto:	CARTAO REFEICAO PASS			0	0	0	239,58	239,58
Matricula	Beneficiário			CPF	Local de Entrega/Depto			
CRAS 67	ROSERIS MARIA RITA DE CASSIA PRADO			564.120.966-04	PRINCIPAL / PRINCIPAL			
Data:	Serviço	Operadora	Linha Transporte	Qtd Tot Viagens	Bls	Fis/Qtde	VI.Unit	VI. Total
Visto:	CARTAO REFEICAO PASS			0	0	0	239,58	239,58
Matricula	Beneficiário			CPF	Local de Entrega/Depto			
CRAS 114	ROSILAINE PINTO DE SENA FIGUEIREDO			050.561.816-84	PRINCIPAL / PRINCIPAL			
Data:	Serviço	Operadora	Linha Transporte	Qtd Tot Viagens	Bls	Fis/Qtde	VI.Unit	VI. Total
Visto:	CARTAO REFEICAO PASS			0	0	0	179,30	179,30

Matricula	Beneficiário	CPF	Local de Entrega/Depto					
CRAS 104	ROSILEY CRISTINA GUIMARAES SILVA	006.985.016-08	PRINCIPAL / PRINCIPAL					
Data: _____	Serviço	Operadora	Linha Transporte	Qtd Tot Viagens	Bls	Fls/Qtdde	Vi.Unit	Vi. Total
Visto: _____	CARTAO REFEICAO PASS			0	0	0	179,30	179,30
Matricula	Beneficiário	CPF	Local de Entrega/Depto					
CRAS 83	SARAH FERREIRA DE PAULA BATISTA	140.200.836-81	PRINCIPAL / PRINCIPAL					
Data: _____	Serviço	Operadora	Linha Transporte	Qtd Tot Viagens	Bls	Fls/Qtdde	Vi.Unit	Vi. Total
Visto: _____	CARTAO REFEICAO PASS			0	0	0	239,58	239,58
Matricula	Beneficiário	CPF	Local de Entrega/Depto					
CRAS 68	SHIRLEY MARCIA JAFFRA LIMA	793.192.626-91	PRINCIPAL / PRINCIPAL					
Data: _____	Serviço	Operadora	Linha Transporte	Qtd Tot Viagens	Bls	Fls/Qtdde	Vi.Unit	Vi. Total
Visto: _____	CARTAO REFEICAO PASS			0	0	0	239,58	239,58
Matricula	Beneficiário	CPF	Local de Entrega/Depto					
CRAS 105	SIMONE MARIA COELHO	767.939.586-15	PRINCIPAL / PRINCIPAL					
Data: _____	Serviço	Operadora	Linha Transporte	Qtd Tot Viagens	Bls	Fls/Qtdde	Vi.Unit	Vi. Total
Visto: _____	CARTAO REFEICAO PASS			0	0	0	179,30	179,30
Matricula	Beneficiário	CPF	Local de Entrega/Depto					
CRAS 69	SORAYA CHAVES DOS SANTOS SOUSA	031.508.086-85	PRINCIPAL / PRINCIPAL					
Data: _____	Serviço	Operadora	Linha Transporte	Qtd Tot Viagens	Bls	Fls/Qtdde	Vi.Unit	Vi. Total
Visto: _____	CARTAO REFEICAO PASS			0	0	0	239,58	239,58
Matricula	Beneficiário	CPF	Local de Entrega/Depto					
CRAS 70	STEFANY DOS SANTOS LOURENCO	099.990.256-33	PRINCIPAL / PRINCIPAL					
Data: _____	Serviço	Operadora	Linha Transporte	Qtd Tot Viagens	Bls	Fls/Qtdde	Vi.Unit	Vi. Total
Visto: _____	CARTAO REFEICAO PASS			0	0	0	239,58	239,58
Matricula	Beneficiário	CPF	Local de Entrega/Depto					
CRAS 71	STELA GOMES E SILVA	081.682.636-69	PRINCIPAL / PRINCIPAL					
Data: _____	Serviço	Operadora	Linha Transporte	Qtd Tot Viagens	Bls	Fls/Qtdde	Vi.Unit	Vi. Total
Visto: _____	CARTAO REFEICAO PASS			0	0	0	239,58	239,58
Matricula	Beneficiário	CPF	Local de Entrega/Depto					
CRAS 72	VALDEIR COSTA	063.838.026-07	PRINCIPAL / PRINCIPAL					
Data: _____	Serviço	Operadora	Linha Transporte	Qtd Tot Viagens	Bls	Fls/Qtdde	Vi.Unit	Vi. Total
Visto: _____	CARTAO REFEICAO PASS			0	0	0	239,58	239,58
Matricula	Beneficiário	CPF	Local de Entrega/Depto					
CRAS 117	VALERIA MARQUES DA SILVA	693.173.566-72	PRINCIPAL / PRINCIPAL					
Data: _____	Serviço	Operadora	Linha Transporte	Qtd Tot Viagens	Bls	Fls/Qtdde	Vi.Unit	Vi. Total
Visto: _____	CARTAO REFEICAO PASS			0	0	0	239,58	239,58
Matricula	Beneficiário	CPF	Local de Entrega/Depto					
CRAS 73	VANESSA ANGELA DE JESUS	045.780.286-31	PRINCIPAL / PRINCIPAL					
Data: _____	Serviço	Operadora	Linha Transporte	Qtd Tot Viagens	Bls	Fls/Qtdde	Vi.Unit	Vi. Total
Visto: _____	CARTAO REFEICAO PASS			0	0	0	239,58	239,58
Matricula	Beneficiário	CPF	Local de Entrega/Depto					
CRAS 74	VANESSA EVELINE FERREIRA	081.168.606-07	PRINCIPAL / PRINCIPAL					
Data: _____	Serviço	Operadora	Linha Transporte	Qtd Tot Viagens	Bls	Fls/Qtdde	Vi.Unit	Vi. Total
Visto: _____	CARTAO REFEICAO PASS			0	0	0	239,58	239,58
Matricula	Beneficiário	CPF	Local de Entrega/Depto					
CRAS 75	VANESSA FARIA CUNHA	665.390.996-49	PRINCIPAL / PRINCIPAL					
Data: _____	Serviço	Operadora	Linha Transporte	Qtd Tot Viagens	Bls	Fls/Qtdde	Vi.Unit	Vi. Total
Visto: _____	CARTAO REFEICAO PASS			0	0	0	239,58	239,58
Matricula	Beneficiário	CPF	Local de Entrega/Depto					
CRAS 76	VANIA CANDIDA CUNHA	992.627.386-68	PRINCIPAL / PRINCIPAL					
Data: _____	Serviço	Operadora	Linha Transporte	Qtd Tot Viagens	Bls	Fls/Qtdde	Vi.Unit	Vi. Total
Visto: _____	CARTAO REFEICAO PASS			0	0	0	239,58	239,58
Matricula	Beneficiário	CPF	Local de Entrega/Depto					
CRAS 106	VANIA LUCIA MATIAS CARVALHO	055.716.296-30	PRINCIPAL / PRINCIPAL					
Data: _____	Serviço	Operadora	Linha Transporte	Qtd Tot Viagens	Bls	Fls/Qtdde	Vi.Unit	Vi. Total
Visto: _____	CARTAO REFEICAO PASS			0	0	0	179,30	179,30
Matricula	Beneficiário	CPF	Local de Entrega/Depto					
CRAS 77	VANIA LUIZ MAGALHAES	060.065.476-19	PRINCIPAL / PRINCIPAL					
Data: _____	Serviço	Operadora	Linha Transporte	Qtd Tot Viagens	Bls	Fls/Qtdde	Vi.Unit	Vi. Total
Visto: _____	CARTAO REFEICAO PASS			0	0	0	239,58	239,58
Matricula	Beneficiário	CPF	Local de Entrega/Depto					
CRAS 78	VITORIA DE SOUZA PAULA	135.600.996-41	PRINCIPAL / PRINCIPAL					

Relatório de Detalhes do Pedido

Data:	Serviço	Operadora	Linha Transporte	Qtd Tot Viagens	Bls	Fis/Qtde	VI.Unit	VI. Total
Visto:	CARTAO REFEICAO PASS			0	0	0	239,58	239,58
Matricula	Beneficiário			CPF	Local de Entrega/Depto			
CRAS 107	VIVIANE APARECIDA SILVA			059.405.666-77	PRINCIPAL / PRINCIPAL			
Data:	Serviço	Operadora	Linha Transporte	Qtd Tot Viagens	Bls	Fis/Qtde	VI.Unit	VI. Total
Visto:	CARTAO REFEICAO PASS			0	0	0	179,30	179,30
Matricula	Beneficiário			CPF	Local de Entrega/Depto			
CRAS 79	WAGNER LUIZ DE ASSIS			823.821.746-68	PRINCIPAL / PRINCIPAL			
Data:	Serviço	Operadora	Linha Transporte	Qtd Tot Viagens	Bls	Fis/Qtde	VI.Unit	VI. Total
Visto:	CARTAO REFEICAO PASS			0	0	0	239,58	239,58
Matricula	Beneficiário			CPF	Local de Entrega/Depto			
CRAS 80	WALDINEY BARBOSA DA SILVA			326.310.812-34	PRINCIPAL / PRINCIPAL			
Data:	Serviço	Operadora	Linha Transporte	Qtd Tot Viagens	Bls	Fis/Qtde	VI.Unit	VI. Total
Visto:	CARTAO REFEICAO PASS			0	0	0	239,58	239,58

Lista de Cartões Cancelados

Matricula	Beneficiário	CPF	Local de Entrega/Depto	Serviço
-----------	--------------	-----	------------------------	---------

RESUMO DO PEDIDO

Serviço	Qtd. de Beneficiários	Dt. Crédito (*)	Dt. de Entrega (*)	Valor dos Benefícios
CARTAO REFEICAO PASS	97	19/07/2023	25/07/2023	21.913,10
Total do Pedido:				21.913,10

(*) O prazo de disponibilização de crédito/entrega dos serviços solicitados na modalidade de pagamento pré-pago está vinculado a constatação do pagamento e, na modalidade pós-pago, está vinculado ao processamento do pedido.



Associação Renascer <assrenascer@gmail.com>

A/C de Aline - Proposta Comercial Sodexo p/ Associação de Apoio Social e Cultural Renascer (CRAS CREAS)

1 mensagem

priscila.conceicao@sdxatendimento.com.br <priscila.conceicao@sdxatendimento.com.br>
Para: Associação Renascer <assrenascer@gmail.com>

16 de novembro de 2022 16:14

Olá, boa tarde!

Meu nome é Priscila, sou consultora de vendas da empresa Sodexo e vou apresentar uma proposta com benefícios para a sua empresa.

Aliás, você sabia que a Sodexo ajuda milhares de empresas pelo mundo a possuírem uma ótima cultura organizacional? Os benefícios possuem o poder de tornar a sua empresa um lugar melhor para se trabalhar e, com isso, manter os colaboradores motivados e atrair os melhores profissionais do mercado.

Aqui na Sodexo nós trabalhamos com o Vale Alimentação, Refeição, Transporte e Combustível, com esses benefícios, você garante:

- **Sua empresa aderente a legislação brasileira:** Vale destacar que o PAT proíbe o pagamento dos benefícios em dinheiro, pois o fim que é destinado ao benefício, a alimentação, pode não ser alcançado.
- **Economia em armazenamento e logística:** Oferecer o Vale Alimentação fará sua empresa economizar com logística e armazenamento desses produtos, além dá liberdade de escolha para o seu colaborador na compra dos produtos de preferência.
- **Ampla rede de aceitação:** A Sodexo atua em mais de 505 mil estabelecimentos por todo o Brasil. Atuando em até 70% do Mercado Público (credenciadas como Caixa Econômica Federal, Correios, etc.).
- **Facilidade para os funcionários:** todas as informações sobre o Cartão Sodexo através do aplicativo, consultar saldo, extrato, recuperar ou trocar a senha. Além disso, consultar os lugares mais próximos onde pode usar os cartões.
- **Economia nos encargos:** O valor do benefício pago aos trabalhadores é isento de encargos sociais (FGTS e INSS) e as empresas optante pela tributação com base no lucro real, podem reduzir em até 4% sobre o imposto de renda devido.
- **Atendimento exclusivo:** A empresa terá uma central exclusiva com consultores especializados para atendê-los 24 horas.

Além de todas as vantagens que o funcionário tem por possuir o cartão Sodexo. Confira no Anexo!

Abaixo, segue condições comerciais do Benefício Cartão Flex:



- Taxas fixas permanentes para aquisições dentro da campanha vigente.
- Modalidade: Pré-pago, não tem fidelidade.
- Proposta válida para 11/2022.

BENEFÍCIO	TAXA DE ADM.	TAXA DE EMISSÃO	TAXA DE 2ª VIA	TAXA DE FRETE	VALOR MENSAL POR FUNCIONÁRIO	QUANTIDADE	VALOR TOTAL DO BENEFÍCIO
ALIMENTAÇÃO-REFEIÇÃO	0%	R\$ 0,00	R\$ 10,00	R\$ 10,00	R\$ 239,58	89	R\$ 21.322,62

E aí, o que achou dos benefícios que sua empresa pode ter ao fornecer aos seus colaboradores?

<https://mail.google.com/mail/u/0/?ik=ea8eac7c94&view=pt&search=all&permthid=thread-f%3A1749681252984575894&siml=msg-f%3A1749681252984575894>

1/3

Razão Social e CNPJ da empresa: ASSOCIAÇÃO DE APOIO SOCIAL E CULTURAL RENASCER/ 05.956.125/0001-03
ENDEREÇO: RUA AGRIPINO DE LIMA, 181, BAIRRO: INCONFIDENTES, CIDADE: CONTAGEM, CEP: 32.223-270
Telefone para suporte (WhatsApp): (31) 3363-8312 Associação Renascer
E-mail para acesso: assrenascer@gmail.com
E-mail para envio de NF: assrenascer@gmail.com
Quantidade de cartões: 89
Benefício: Aux Alimentação (cartão flex)
Valor médio da recarga: R\$ 21.322,62

Se surgir qualquer dúvida, eu fico inteiramente à disposição através deste mesmo e-mail de contato.

Atenciosamente,



24/11/2022 09:55

Gmail - A/C de Aline - Proposta Comercial Sodexo p/ Associação de Apoio Social e Cultural Renascer (CRAS CREAS)



 Alimentaço-Refeiçao.pdf
854K

<https://mail.google.com/mail/u/0/?ik=ea8eac7c94&view=pt&search=all&permthid=thread-f%3A1749681252984575894&simpl=msg-f%3A1749681252984575894>

3/3

CONHEÇA A NOVA SOLUÇÃO

2 1

DA SODEXO!
MAIS FLEXIBILIDADE
E PRATICIDADE NO
SEU DIA A DIA.



sodexo
SERVIÇOS DE QUALIDADE DE VIDA



FEITO PENSANDO EM VOCÊ!

Sabemos que a jornada de trabalho do seu time de colaboradores exige praticidade, inovação e valorização. Pensando nisso, desenvolvemos o cartão unificado Sodexo para os benefícios Refeição Pass e Alimentação Pass, que possibilita:



Maior Flexibilidade

atendendo às tendências do mercado



Mais Autonomia

tornando o colaborador protagonista dos seus benefícios alimentação e refeição



Mais Simplicidade

sem complicações para a vida do RH



ISSO SIM QUE É VANTAGEM!

2 em 1

Único cartão que atende as duas carteiras: **Refeição Pass** e **Alimentação Pass**, de acordo com o aceite do respectivo benefício na rede credenciada à Sodexo.



Transferências on-line

O colaborador transfere os créditos entre as carteiras **Refeição Pass** e **Alimentação Pass**, utilizando o **app Sodexo Club** ou o site **sodexoclub.com.br**.

Atenção: funcionalidade disponível conforme necessidade e forma de contratação acordada com o cliente.



Senha unificada

para facilitar as compras.



Mais tranquilidade

o cartão conta com o chip de segurança.



SODEXO
club

TEM SODEXO CLUB!

O clube de vantagens exclusivo só para quem é SODEXO!



São mais de **500 mil estabelecimentos credenciados no Brasil**. Basta fazer uma busca utilizando **app Sodexo Club**!



É fácil **redefinir a senha, bloquear ou desbloquear o cartão, consultar o saldo** de cada carteira dos benefícios **Refeição Pass** e **Alimentação Pass**.



É fácil **acumular pontos** utilizando a carteira **Refeição Pass** em restaurantes participantes e trocar por refeições grátis.

SODEXO
club

TEM SODEXO CLUB!

O clube de vantagens exclusivo só para quem é SODEXO!

A Sodexo é parceira dos principais apps de delivery do mercado. Basta cadastrar o cartão e aproveitar!



A tecnologia NFC de pagamento por aproximação pelo app Sodexo Club, que facilita o dia a dia do colaborador.



Rappi



apptitê

ifood



em lojas, supermercados e restaurantes.

COM A FLEXIBILIDADE, SUA EMPRESA E SEUS COLABORADORES SAEM GANHANDO!



- Atraia e retenha talentos
- Flexibilidade e autonomia na gestão dos benefícios, que é realizada pelos colaboradores
- Aumente o engajamento dos seus colaboradores
- Torne o processo de pedidos mais simples
- Conte com a tecnologia da plataforma Pede Fácil

CONTE COM O MAIOR
PORTFÓLIO DE BENEFÍCIOS E
QUALIDADE DE VIDA DO BRASIL!

É muito mais inovação, flexibilidade e segurança para a sua empresa :-)



sodexo*
SERVIÇOS DE QUALIDADE DE VIDA



Associação Renascer <assrenascer@gmail.com>

Proposta comercial

1 mensagem

EBR - Ticket Forca de Vendas <ticketforcadevendas@edenred.com>
Para: "assrenascer@gmail.com" <assrenascer@gmail.com>

22 de novembro de 2022 17:26

Aline, boa tarde!

Tudo bem?

Conforme falamos segue em anexo proposta e beneficios para análise

Qualquer dúvida ou informação fico à disposição.

Atenciosamente!



Ticket uma marca Edenred

Karen Medeiros

Atendimento Exclusivo

Tel. +55 11 2739-5541

Whats: + 55 11 94310-5378

ticketforcadevendas@edenred.com

ticket.com.br

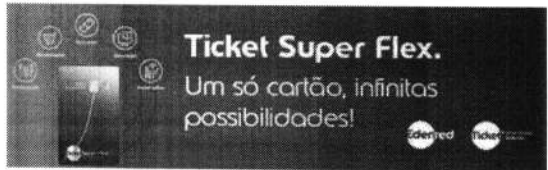

Esta mensagem possui conteúdo confidencial e deve ser usada somente pelo indivíduo ou entidade a quem foi enviada. É vedado a qualquer pessoa que não seja o destinatário(s) ler, revelar, distribuir ou copiar qualquer parte desta mensagem. Anúncio de comunicação sob o monitoramento.

2 anexos

Proposta Comercial Ticket Flex-ASSOCIACAO DE APOIO SOCIAL E CULTURAL RENASCER -AASCR.pdf
888K

ticket-vantagens-apresentacao-comercial (2).pptx
4694K



Ticket Flex^{MD}

Inovamos para levar ainda mais flexibilidade, liberdade de escolha e satisfação para sua equipe!

Proposta para ASSOCIAÇÃO DE APOIO SOCIAL E CULTURAL RENASCER - AASCR.
Gerente de Negócios: **Karen Medeiros**



Bom pra quem usa:

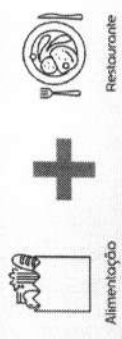

em um único cartão



Rede ampla de qualidade:

- Supermercados,
- Padarias,
- Mercenarias,
- Hortifrútiis

E também em

- Lanchonetes,
- Restaurantes,
- Docerias
- Cefeterias
- Sorveterias

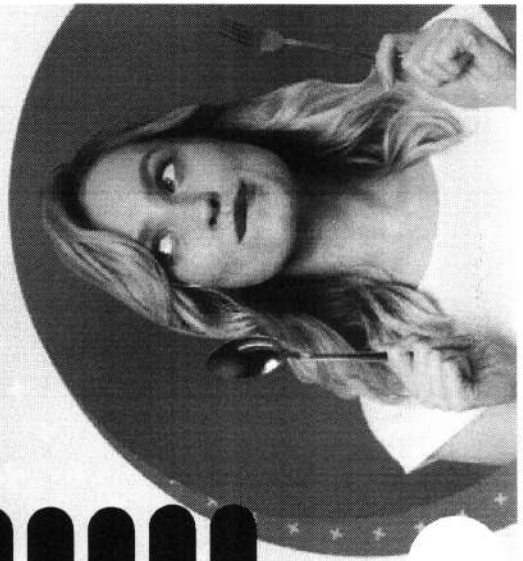

A Ticket vai continuar sempre inovando para levar as melhores soluções em benefícios para sua empresa e sua equipe!

Bom pra todo mundo:

Benefícios para as empresas

Produto inovador que traz **flexibilidade** para seus colaboradores; Maior **motivação e produtividade** para sua equipe; Atendimento **telefônico** e autoatendimento pelo **Portal Ticket**; Ticket Flex* se encaixa no Auxílio Alimentação da Reforma Trabalhista de 2017 e fornece o direito a isenção de encargos trabalhistas e previdenciário (FGTS/INSS).

* O Ticket Flex é um produto flexível de saúde único, sendo assim não segue as regras do PAT.

Benefícios para usuários

flexibilidade: rede Alimentação + rede restaurante em um único cartão; **liberdade:** seu colaborador escolhe onde e o que comprar; **ampla rede credenciada,** de qualidade; **aplicativo mais completo do mercado** **Portal próprio** com autoatendimento.

Lei do sistema trabalhista - nº 13.087/2015 - Artigo 457 - Parágrafo 2º
As importâncias, ainda que habituais, pagas a título de auxílio-alimentação, quando seu pagamento em dinheiro, diferis para viagem, prêmios e alônsos não integram a remuneração de empregado, não se incorporam ao contrato de trabalho e não constituem base de incidência de qualquer encargos trabalhistas e previdenciário.



uma forma diferente

Como funciona o Ticket Flex

- Cartão personalizado com o nome da empresa;
- O benefício é disponibilizado no cartão eletronicamente, sem precisar de recarga manual;
- Operação 100% online, onde você pode solicitar cartões e créditos;
- Pode ser utilizado na rede de Restaurantes, cafeterias e similares*;

*Para consultar a rede Credenciada Acesse o Aplicativo Ticket.

Prazos Operacionais

- **Entrega de cartões:**
De 3 a 7 dias úteis após a data pedido.
- **Reemissão de cartões:**
De 3 a 7 dias úteis após a data do pedido.
- **Disponibilização do benefício:**
3 dias úteis após a data do pedido.

*Para os pedidos pré-pagos, a data é considerada após a compensação bancária (média de 24 horas).



uma forma diferente

Condições comerciais Ticket Flex

As condições comerciais relacionadas nesta proposta são válidas para os valores de compra:

Volume: R\$ 21.322,62

Número de usuários: 89

TAXA ADMINISTRATIVA:

Por crédito: R\$ 0,00) por mês para cada crédito solicitado Percentual: 0 % (zero por cento) sobre o volume do pedido.

EMIÇÃO DE CARTÕES: R\$ 0,00(Zero) por cartão emitido. Esse valor será cobrado em caso de perda e sempre que o cartão apresentar defeitos que decorram da sua má utilização por responsabilidade da EMPRESA ou do USUÁRIO.

REMISSÃO DE CARTÕES: R\$ 0,00(zero) por cartão reemitido. Esse valor será cobrado em caso de perda e sempre que o cartão apresentar defeitos que decorram da sua má utilização por responsabilidade da EMPRESA ou do USUÁRIO.

TARIFAS DE ENTREGA

Entrega dos cartões emitidos: R\$ 0,00(zero)

Entrega dos cartões reemitidos: R\$ 0,00(zero)

Reentrega por motivos alheios à Ticket: R\$ 0,00(zero)

PRAZO DE PAGAMENTO:

Os pagamentos do pedido, incluindo taxas e tarifas, devem ser efetuados em até 0 (zero) dias após a emissão da Nota Fiscal.

Valor total: R\$ 62.200,00

Esta proposta é válida por 7 dias corridos, para volume e número de usuários apresentados acima.

Obrigado pela oportunidade.

Estamos à sua disposição

O que mais podemos fazer pela sua empresa?



Edenred

TicketFlex
Uma marca Edenred



Mais soluções em ticket.com.br



Associação Renascer <assrenascer@gmail.com>

VR Benefícios - Proposta de Vendas

1 mensagem

Lucas de Souza Matos Silva <vendas@vr.com.br>

16 de novembro de 2022 15:52

Para: "assrenascer@gmail.com" <assrenascer@gmail.com>

Prezado(a) ALINE,

É com grande satisfação que encaminhamos a Proposta de Vendas COT-00742250. Esta proposta de vendas tem validade até dia 11/12/2022. Verifique as condições comerciais acordadas e retorne o contato com o representante comercial VR.

Esperamos em breve iniciarmos um relacionamento comercial.
Conte com a VR Benefícios. Eleita 7 vezes a empresa que mais respeita o consumidor, na categoria Benefícios.

 **Proposta_COT-00742250.pdf**
2118K



isso é vr

Reclame Aqui



ReclameAQUI

Não é à toa que a gente diz "Conta comigo". A VR se dedica a olhar de perto todas as solicitações que chegam pelo 5º site mais acessado do Brasil.

SOMOS TOP 10 NO RECLAME AQUI

Com as melhores notas médias, a VR está entre as dez empresas com melhor atendimento prestado na plataforma! E olha que são mais de 360 mil empresas cadastradas.

100%

Reclamações Atendidas

8,94

Melhor nota do consumidor

95,9%

Índice de solução

1 dia
e 19 horas

Menor tempo médio de resposta

91,8%

Voltariam a fazer negócio

Afinal, atender nossos consumidores com excelência é da nossa conta!

