

**Comprovante de Pagamento de Bolet**

Via Internet Banking CAIXA

Banco Rebedor:	CAIXA ECONÔMICA FEDERAL
Pagador Final / Efetivo	
CPF/CNPJ:	05.956.125/0001-03
Nome:	ASSOCIACAO DE APOIO SOCIAL E CU
Conta de débito:	1639 003 00005826-4

Representação numérica do código de barras:	75590.00331 92450.870024 83257.379848 5 95720002406788
Instituição Emissora - Nome do Banco:	BANK OF AMERICA MERRILL LYNCH BANCO MULT
Código do Banco:	755
Código do ISPB:	62073200
Beneficiário original / Cedente	
Nome Fantasia:	SODEXO PASS DO BRASIL SERVICOS E COMERCIO S.A.
Nome/Razão Social:	SODEXO PASS DO BRASIL
CPF/CNPJ:	69.034.668/0001-56
Sacador Avalista	
Nome/Razão Social:	SODEXO PASS DO BRASIL SERV. E COM. S.A
CPF/CNPJ:	69.034.668/0001-56
Pagador Sacado	
Nome/Razão Social:	ASSOCIACAO DE APOIO SOCIAL E CULTURAL R
CPF/CNPJ:	05.956.125/0001-03
Pagador Final - Correntista	
Nome/Razão Social:	ASSOCIACAO DE APOIO SOCIAL E CU
CPF/CNPJ:	05.956.125/0001-03

Data do Vencimento:	22/12/2023
Data de Efetivação / Agendamento:	22/11/2023
Valor Nominal do Bolet:	24.067,88
Juros (R\$):	0,00
IOF (R\$):	0,00
Multa (R\$):	0,00
Desconto (R\$):	0,00
Abatimento (R\$):	0,00
Valor Calculado (R\$):	24.067,88
Valor Pago (R\$):	24.067,88
Identificação do Pagamento:	SODEXO

Data/hora da operação:	22/11/2023 14:15:15
-------------------------------	---------------------

Código da operação:	026160748
Chave de segurança:	T9N8YSL4EE7AXMAA

Operação realizada com sucesso conforme as informações fornecidas pelo cliente.

SAC CAIXA: 0800 726 0101
Pessoas com deficiência auditiva: 0800 726 2492
Ouvidoria: 0800 725 7474
Alô CAIXA: 0800 104 0104

BANK OF AMERICA [755-2]

RECIBO DO SACADO/PAGADOR

Nome do Beneficiário SODEXO PASS DO BRASIL SERV. E COM. S.A	Agência/Código do Nome do Beneficiário 1306 / 339245087	Data do Documento 22/11/2023	Vencimento 22/12/2023
Nome Pagador ASSOCIACAO DE APOIO SOCIAL E CULTURAL R	Nosso Número 2832573-7	N.º do Documento 23/33447996	Valor do documento 24.067,88

Referência

Aquisição efetuada através da Web Sodexo Pass.
 Estabelecimento: SODEXO PASS DO BRASIL SERV. E COM. S.A CNPJ:69.034.668/0001-56 AV. DRA RUTH CARDOSO, 7221, CJ 801/901 BL A - 8/9 AND-ED BIRMANN21, PINHEIROS, SAO PAULO SP, CEP 05425-902 / Pedido Referência: 23/33447996

Autenticação Mecânica

BANK OF AMERICA [755-2] 75590.00331 92450.870024 83257.379848 5 95720002406788

Local de Pagamento PAGÁVEL NA REDE BANCÁRIA ATÉ O VENCIMENTO					Vencimento 22/12/2023
Nome do Beneficiário SODEXO PASS DO BRASIL SERV. E COM. S.A					Agência/Código do Nome do Beneficiário 1306 / 339245087
Data do Documento 22/11/2023	N.º do Documento 23/33447996	Espécie Doc. DM	Aceite N	Data de Processamento 22/11/2023	Nosso Número 2832573-7
Uso do Banco	Carteira 98	Espécie R\$	Quantidade	Valor	(=) Valor do documento 24.067,88
Instruções (Todas as informações deste bloqueto são de exclusiva responsabilidade do Nome do Beneficiário)					(-) Descontos/Abatimento
<p>Sr. Caixa : Não receber após 30 dias da data de processamento. Não receber valor inferior ao valor facial deste boleto sem autorização do cedente.</p> <p>Sr. Cliente: O pedido somente será processado após a confirmação do pagamento. A utilização deste boleto é obrigatória para a adequada confirmação do pagamento. Depósito na conta corrente sem a devida autorização do cedente, não garante a quitação do débito. Após 30 dias da data de processamento o pedido será cancelado, sendo necessário gerar novo pedido e novo boleto.</p> <p>O pedido será liberado somente após a identificação do pagamento (independente do vencimento apresentado no boleto), e a disponibilização do Crédito e Entrega dos Cartões (ou vouchers VT se existentes) seguirão o prazo informado para cada produto do pedido no Pedefácil.</p> <p>Este boleto pode ser pago a qualquer momento entre sua emissão e seu vencimento.</p>					(+) Mora/Multa
Nome Pagador ASSOCIACAO DE APOIO SOCIAL E CULTURAL R R R AGRIPINO DE LIMA, 181 LOJA01 CEP:32223-270 CONTAGEM - MG CNPJ:05.956.125/0001-03					(=) Valor Cobrado
Sacador/Avalista SODEXO PASS DO BRASIL SERV. E COM. S.A CNPJ:69.034.668/0001-56 AV. DRA RUTH CARDOSO, 7221, CJ 801/901 BL A - 8/9 AND-ED BIRMANN21, PINHEIROS, SAO PAULO SP, CEP 05425-902					Código de Baixa:

Autenticação Mecânica / FICHA DE COMPENSAÇÃO



**PREFEITURA DO MUNICÍPIO DE SÃO PAULO**

SECRETARIA MUNICIPAL DA FAZENDA

NOTA FISCAL ELETRÔNICA DE SERVIÇOS - NFS-e

RPS Nº 486351 Série 4V, emitido em 23/11/2023

20231123u69034668000156

Número da Nota

01124815

Data e Hora de Emissão

23/11/2023 16:55:08

Código de Verificação

D3BY-VTLB**PRESTADOR DE SERVIÇOS**

CPF/CNPJ: 69.034.668/0001-56

Inscrição Municipal: 7.718.411-4

Nome/Razão Social: SODEXO PASS DO BRASIL SERVICOS E COMERCIO S.A.

Endereço: AV DRA RUTH CARDOSO 7221, CONJ 801 E 901 - PINHEIROS - CEP: 05425-902

Município: São Paulo

UF: SP

TOMADOR DE SERVIÇOS

Nome/Razão Social: ASSOCIACAO DE APOIO SOCIAL E CULTUR

CPF/CNPJ: 05.956.125/0001-03

Inscrição Municipal: ----

Endereço: I R AGRIPINO DE LIMA 181, LOJA01 - INCONFIDENTES - CEP: 32223-270

Município: Contagem

UF: MG

E-mail: ASSRENASCER@GMAIL.COM

INTERMEDIÁRIO DE SERVIÇOS

CPF/CNPJ: ----

Nome/Razão Social: ----

DISCRIMINAÇÃO DOS SERVIÇOS

101 REFEIÇÃO EMV 24057.88

TAR COBRANCA 0.00 \ TX EMISSAO CARTAO 0.00 \ TX ADM SERV 0.00 \ TX ENTREGA 10.00

IRRF RECOLHIMENTO EFETUADO PELO EMITENTE CONF. IN/SRF 153/87 R\$0.15

SERVIÇO ENQUADRADO COMO ADMINISTRAÇÃO DE CONVÊNIO

Entr/Cred 23/11/2023

TERMO DE COLABORAÇÃO 001/2021 Nro Pedido.: 33447996/23

ESSA NOTA FISCAL NAO DEVE SER CONTABILIZADA PARA OS EFEITOS DA LEGISLACAO DO PAT

**VALOR TOTAL DO SERVIÇO = R\$ 10,00****VALOR TOTAL RECEBIDO = R\$ 24.067,88**

INSS (R\$)	IRRF (R\$)	CSLL (R\$)	COFINS (R\$)	PIS/PASEP (R\$)
-	-	-	-	-

Código do Serviço

03205 - Fornecimento e administração de vales-refeição, vales-alimentação, vales-transporte e similares

Valor Total das Deduções (R\$)	Base de Cálculo (R\$)	Alíquota (%)	Valor do ISS (R\$)	Crédito (R\$)
0,00	10,00	2,00%	0,20	0,00
Município da Prestação do Serviço		Número Inscrição da Obra	Valor Aproximado dos Tributos / Fonte	
-		-	-	

OUTRAS INFORMAÇÕES

(1) Esta NFS-e foi emitida com respaldo na Lei nº 14.097/2005; (2) Esta NFS-e substitui o RPS Nº 486351 Série 4V, emitido em 23/11/2023; (3) Data de vencimento do ISS desta NFS-e: 10/12/2023;

**COMPROVANTE DE DEVOLUÇÃO DA TAXA DE R\$ 10,00,
REFERENTE A ENTREGA E EMISSÃO DE NOVOS CARTÕES.**

CAIXA ECONOMICA FEDERAL

SAC 0800 726 0101
OUVIDORIA 0800 725 7474

333-488689595-5

29/NOV/2023

HORA DE 13:32:10

LOT: 11.000650-0

TERM: 002295

LOCALIDADE: CONTAGEM

AG. VINCULADA: 0082

CONTROLE: 522061297

COMPROVANTE DE DEPÓSITO EM DINHEIRO

1639 003 00005826-4

ASSOCIAÇÃO DE APOIO SOCIAL E CU

VALOR

:

10,00

DEPOSITO REALIZADO COM SUCESSO. A PREVISAO
DO CREDITO NA CONTA E DE ATE 30 MINUTOS

333-488689595-5

1ª VIA

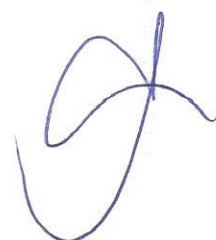

RESUMO DO PEDIDO

PRODUTO	QTDE BENEFICIÁRIOS	VALOR TOTAL	VALOR DAS TAXAS	QTDE CARTÕES 1ª VIA	QTDE CARTÕES 2ª VIA	DATA AGENDADA CREDITO	DATA ESTIMADA DA ENTREGA
Cartão Único*	101	RS 24.057,88					
Refeição	101	RS 24.057,88	RS 10,00	101	0	23/11/2023	29/11/2023
TOTAL DOS PRODUTOS	101	RS 24.057,88	RS 10,00	101	0		

(* O produto Cartão Único é composto pelos serviços Alimentação e Refeição.

(* O prazo de disponibilização de crédito/entrega dos serviços solicitados na modalidade de pagamento pré-pago está vinculado a constatação do pagamento e, na modalidade pós-pago, está vinculado ao processamento do pedido.

TOTAL GERAL POR BENEFICIÁRIO

MATRÍCULA	BENEFICIÁRIO	CPF	REFEIÇÃO
CRAS 23	EDJANE MIRANDA DE ALMEIDA VENANCIO	054.015.766-09	RS 253,88
CRAS 24	ELAINE CRISTINA FERREIRA MACHADO	047.062.706-93	RS 253,88
CRAS 128	ELAINE FABIANE SODRE DE SOUZA ROCHA	064.469.696-60	RS 190,52
CRAS 118	ELIANE GERALDA DE OLIVEIRA DIAS	038.855.386-36	RS 253,88
CRAS 116	EMILIA DE ANDRADE REGIANE GUERRA	919.460.186-00	RS 253,88
CRAS 25	ERICA REGINA BARBOSA MARTINS	042.522.776-63	RS 253,88
CRAS 01	ADRIANA FATIMA BARROS	924.659.786-91	RS 253,88
CRAS 02	ALAIDE TUANETE DE ANDRADE	028.631.356-19	RS 253,88
CRAS 03	ALINE DE CASTRO SILVA	125.422.546-30	RS 253,88
CRAS 121	AMANDA LETICIA GOMES DE OLIVEIRA	125.038.506-77	RS 253,88
CRAS 88	ANA CARLA PEREIRA SOARES	123.166.306-50	RS 190,52
CRAS 05	ANA PAULA BARBOSA DE SOUSA	082.972.566-00	RS 253,88
CRAS 89	ANA PAULA GATTI	035.993.066-21	RS 190,52
CRAS 127	ANDREZA STEFANI DO CARMO FRAGA SARNAGLIA	058.274.976-06	RS 190,52
CRAS 06	ANGELA MARIA FEHLBERG	596.428.966-49	RS 253,88
CRAS 07	ANNY HELIZE SCHNEIDER DE SOUZA	126.423.736-73	RS 253,88
CRAS 10	BARBARA CRISTINE CALDEIRA DOS SANTOS	087.094.826-10	RS 253,88
CRAS 11	BEATRIZ OLIVEIRA LEAL	111.528.236-04	RS 253,88
CRAS 14	CAMILA KELLY OLIVEIRA DE SOUZA	076.502.176-55	RS 253,88
CRAS 15	CARLIANE BATISTA RAMOS DE FREITAS	694.623.486-34	RS 253,88
CRAS 122	CLAYTON DE OLIVEIRA DA SILVA	014.344.486-73	RS 253,88
CRAS 20	DANIELE PRATES PACHECO	113.673.136-94	RS 253,88
CRAS 90	DAYANE APARECIDA DINIZ MATOS	093.373.886-26	RS 190,52
CRAS 22	EDIANA PEREIRA MOREIRA	016.521.016-83	RS 253,88
CRAS 91	EDIRLENE BARBOSA PACHECO BRAGA	013.824.966-05	RS 190,52
CRAS 92	FABIANA GANDINI LISBOA RIBEIRO DINIZ	031.997.816-83	RS 190,52
CRAS 26	FABRICIO PRESLEY FERREIRA	064.321.456-94	RS 253,88
CRAS 27	FABRICIO SILVERIO	064.953.516-23	RS 253,88
CRAS 28	FERNANDA KAROLLINA FERREIRA GUEDES	142.174.866-50	RS 253,88

CRAS 93	FERNANDA NHAIRA COSTA	116.924.376-23	RS 190,52
CRAS 87	GABRIELA TABORDA DE PAULA OLIVEIRA	152.720.156-22	RS 253,88
CRAS 32	GESSICA LIMEIRA SOARES	126.071.596-52	RS 253,88
CRAS 34	GIULIA MELO FEDERICI	117.328.966-66	RS 253,88
CRAS 94	GLENDA TANIZE ALVES CASAES	081.289.476-64	RS 253,88
CRAS 126	GRECIA MARTINS FERREIRA	091.843.466-12	RS 190,52
CRAS 36	IGOR EDUARDO SANTOS DE OLIVEIRA	146.565.646-48	RS 253,88
CRAS 95	IRISVANIA ANA DE CRISTO SENA	658.548.616-15	RS 190,52
CRAS 37	IZABEL MARIA DE ARAUJO BENTO	264.584.408-12	RS 253,88
CRAS 38	JACQUELINE RODRIGUES DA SILVA CARDOSO	692.320.401-15	RS 253,88
CRAS 39	JACQUELINE HELOIZA PINTO	106.630.976-06	RS 253,88
CRAS 96	JOSE CANDIDO RODRIGUES NETO	793.056.526-20	RS 190,52
CRAS 40	JOSY CRISTINA GOMES CORREIA	012.812.976-07	RS 253,88
CRAS 125	KENIA CARVALHO DINIZ	013.416.136-07	RS 190,52
CRAS 97	LAIDE JULIA DE OLIVEIRA CERUTTI	811.451.526-00	RS 190,52
CRAS 42	LEANDRO SANTIAGO DE CASTRO	115.964.546-95	RS 253,88
CRAS 44	LIDIANE CARLA LIMA	059.638.456-45	RS 253,88
CRAS 45	LIDIANE CONCEICAO GOMES	065.756.666-71	RS 253,88
CRAS 112	LUCIANA MARA DE JESUS SANTOS	051.976.066-22	RS 253,88
CRAS 46	LUCIANE SIMPLICIO SILVA	059.599.786-44	RS 253,88
CRAS 110	LUIZA CARDOSO DINIZ PINTO	127.828.056-14	RS 253,88
CRAS 123	MANOELA LORRANE SANTOS DINIZ	098.696.456-58	RS 253,88
CRAS 84	MARCIA REGINA DO NASCIMENTO	659.720.906-00	RS 253,88
CRAS 49	MARCIRENE VIEIRA MARTINS	015.892.366-96	RS 253,88
CRAS 51	MARIA APARECIDA DE OLIVEIRA VENTURA	087.894.146-08	RS 253,88
CRAS 52	MARIA CELIA NETA	326.172.916-34	RS 253,88
CRAS 98	MARIA CRISTINA SILVA ALVES CAMPOS	285.474.138-20	RS 190,52
CRAS 53	MARIANA NEVES AVELINO	128.837.846-71	RS 253,88
CRAS 109	MARIELE CRISTINA ALVARENGA BRAZ	075.057.136-55	RS 253,88
CRAS 99	MARINHA RABELO RIBEIRO ESPOSITO	040.564.806-56	RS 190,52
CRAS 54	MARLENE MALAQUIAS RAMOS	519.022.496-15	RS 253,88
CRAS 113	MERCIA CRISTINA CASSIMIRO GONCALVES	990.566.156-53	RS 190,52
CRAS 100	MICHELE DE ALMEIDA GUALBERTO	044.629.166-89	RS 190,52
CRAS 101	MICHELE FERREIRA GONCALVES	063.019.476-90	RS 190,52
CRAS 102	NEILA MARALISE MEIRELES	061.346.586-07	RS 190,52
CRAS 56	NITHIELLE GUIMARAES BENFICA	029.932.456-78	RS 253,88
CRAS 57	ODAIR JOSE CAMARA EDMUNDO	122.777.386-00	RS 253,88
CRAS 58	PATRICIA CRISTINA MARQUES OLIVEIRA	968.839.106-97	RS 253,88
CRAS 59	PATRICIA LARA MEDEIROS	035.745.386-77	RS 253,88
CRAS 60	PIERRE RAHLINS VERTUS	704.881.012-20	RS 253,88
CRAS 61	POLLIANA DUARTE VAZ DOS REIS	083.393.156-33	RS 253,88
CRAS 62	RAFAELA RODRIGUES FERREIRA GALDINO	092.335.416-65	RS 253,88

CRAS 115	REGIANE APARECIDA DE SOUZA	808.489.906-68	R\$ 253,88
CRAS 108	REGIANE DA SILVA LEAL ALMEIDA	015.366.696-01	R\$ 253,88
CRAS 103	RENATA KENYA CARDOSO	970.776.156-34	R\$ 190,52
CRAS 85	ROBERT MORUBIXABA DE OLIVEIRA	014.730.896-89	R\$ 253,88
CRAS 119	ROBSON GONCALVES	104.230.656-70	R\$ 253,88
CRAS 65	ROSANGELA APARECIDA BARCELOS SILVEIRA	707.192.176-87	R\$ 253,88
CRAS 66	ROSELI GOMES DOS SANTOS	068.381.886-43	R\$ 253,88
CRAS 120	ROSEMARY FERNANDES TEODORO	952.763.866-68	R\$ 253,88
CRAS 67	ROSERIS MARIA RITA DE CASSIA PRADO	564.120.966-04	R\$ 253,88
CRAS 114	ROSILAINÉ PINTO DE SENA FIGUEIREDO	050.561.816-84	R\$ 190,52
CRAS 104	ROSILEY CRISTINA GUIMARAES SILVA	006.985.016-08	R\$ 190,52
CRAS 83	SARAH FERREIRA DE PAULA BATISTA	140.200.836-81	R\$ 253,88
CRAS 68	SHIRLEY MARCIA JAFFRA LIMA	793.192.626-91	R\$ 253,88
CRAS 105	SIMONE MARIA COELHO	767.939.586-15	R\$ 190,52
CRAS 69	SORAYA CHAVES DOS SANTOS SOUSA	031.508.086-85	R\$ 253,88
CRAS 70	STEFANY DOS SANTOS LOURENCO	099.990.256-33	R\$ 253,88
CRAS 71	STELA GOMES E SILVA	081.682.636-69	R\$ 253,88
CRAS 72	VALDEIR COSTA	063.838.026-07	R\$ 253,88
CRAS 117	VALERIA MARQUES DA SILVA	693.173.566-72	R\$ 253,88
CRAS 73	VANESSA ANGELA DE JESUS	045.780.286-31	R\$ 253,88
CRAS 124	VANESSA CARDOSO MURTA DE SOUZA	038.250.896-30	R\$ 253,88
CRAS 74	VANESSA EVELINE FERREIRA	081.168.606-07	R\$ 253,88
CRAS 75	VANESSA FARIA CUNHA	665.390.996-49	R\$ 253,88
CRAS 76	VANIA CANDIDA CUNHA	992.627.386-68	R\$ 253,88
CRAS 106	VANIA LUCIA MATIAS CARVALHO	055.716.296-30	R\$ 190,52
CRAS 77	VANIA LUIZ MAGALHAES	060.065.476-19	R\$ 253,88
CRAS 78	VITORIA DE SOUZA PALLA	135.600.996-41	R\$ 253,88
CRAS 107	VIVIANE APARECIDA SILVA	059.405.666-77	R\$ 190,52
CRAS 79	WAGNER LUIZ DE ASSIS	823.821.746-68	R\$ 253,88
CRAS 80	WALDINEY BARBOSA DA SILVA	326.310.812-34	R\$ 253,88
SUBTOTAL			R\$ 24.057,88

TAXAS APLICADAS NO PEDIDO

TAXA	REFEIÇÃO	VALOR UNITÁRIO	QTDE	VALOR TOTAL APLICADO
GESTAO DE COBRANCA		R\$ 0,00	0	R\$ 0,00
TAXA DE ADMINISTRACAO DE SERVICO		R\$ 0,00	0	R\$ 0,00
TAXA DE EMISSAO DE CARTAO		R\$ 0,00	0	R\$ 0,00
TAXA DE ENTREGA		R\$ 10,00	1	R\$ 10,00
TOTAL			1	R\$ 10,00



CNPJ: 05.956.125/0001-03

NOTAS EXPLICATIVAS

Contagem, 20 de dezembro de 2023.

Referente ao processo de pagamento que gerou a **Nota Fiscal NFE Nº 01124815**, no valor de **R\$ 24.067,88**, da empresa Sodexo Pass do Brasil Serviços e Comércio S.A, inscrita no CNPJ sob o número 69.034.668/0001-56, informamos que:

De acordo com o Plano de Trabalho do Termo de Colaboração 001/2021, esta despesa é prevista e permitida no ANEXO I - DETALHAMENTO DA FORMAÇÃO DO CUSTO DE PESSOAL (ENCARGOS SOCIAIS E BENEFÍCIOS) – Vale Alimentação.

Ao realizarmos o processo de cotação orçamentária, obtivemos os orçamentos de três empresas (Sodexo, VR Benefícios e Ticket).

Entre as três empresas optamos pela Sodexo, pois embora sua cotação apresente um valor de R\$ 10,00 a mais que as outras duas empresas, ela se mostrou mais vantajosa. Pois para contratar os serviços da VR Benefícios e da Ticket, seria necessário um contrato de no mínimo 12 meses, que impactaria em multa caso fosse rescindido antes do prazo. Já a Sodexo, não exige esse tipo de contrato, pois a contratação dos serviços funciona como cartões pré pagos, não sendo necessário nem a adesão ou assinatura de contratos.

Essa diferença de R\$ 10,00 a mais que a Sodexo apresentou em sua cotação se refere à taxa de emissão e entrega de novos cartões. Desta forma, por ter optado pela Sodexo pelas explicações supracitadas, a Associação Renascer, sempre que essas taxas de emissão e entrega de cartões forem cobradas nas notas, fará o depósito referente a tal valor para a conta da parceria.



CNPJ: 05.956.125/0001-03

Portanto, no dia 29/11/2023 a Associação Renascer realizou o depósito de R\$ 10,00 (dez reais) para a conta bancária da parceria, referente a taxa de emissão e entrega de novos cartões cobrada na Nota Fiscal NFE Nº 01124815.

CATXA ECONOMICA FEDERAL
SAC 0800 726 0101
OUVIDORIA 0800 725 7474
333-488689595-5
29/NOV/2023 HORA DF 13:32:10
LOT: 11.000650-0 TERM: 002295
LOCALIDADE: CONTAGEM
AG. VINCULADA: 0082 CONTROLE: 522061297
COMPROVANTE DE DEPÓSITO EM DINHEIRO
1539 003 00005826-4
ASSOCIACAO DE APOIO SOCIAL E CU
VALOR : 10,00
DEPOSITO REALIZADO COM SUCESSO. A PREVISAO
DO CREDITO NA CONTA E DE ATE 30 MINUTOS
333-488689595-5
1ª VIA

Informamos, também que as cotações orçamentárias foram obtidas antes de realizarmos o processo de adesão aos serviços da empresa SODEXO e, portanto, essas são as cotações que serão apresentadas durante todo o período em que continuarmos utilizando os serviços dessa empresa. Esclarecemos ainda, que conforme mencionamos acima, a adesão aos serviços da SODEXO funciona como um "Serviço de Cartões Pré Pagos", portanto não é realizada a assinatura de nenhum tipo de contrato.

Rua Agripino de Lima, 181, Bairro Inconfidentes - Contagem / MG - CEP: 32.223-270
E-mail: assrenascer@gmail.com
Telefone: (31) 3363-8312



Associação Renascer <assrenascer@gmail.com>

A/C de Aline - Proposta Comercial Sodexo p/ Associação de Apoio Social e Cultural Renascer (CRAS CREAS)
1 mensagem

priscila.conceicao@sdxatendimento.com.br <priscila.conceicao@sdxatendimento.com.br>
Para: Associação Renascer <assrenascer@gmail.com>

16 de novembro de 2022 16:14

Olá, boa tarde!

Meu nome é Priscila, sou consultora de vendas da empresa Sodexo e vou apresentar uma proposta com benefícios para a sua empresa.

Aliás, você sabia que a Sodexo ajuda milhares de empresas pelo mundo a possuírem uma ótima cultura organizacional? Os benefícios possuem o poder de tornar a sua empresa um lugar melhor para se trabalhar e, com isso, manter os colaboradores motivados e atrair os melhores profissionais do mercado.

Aqui na Sodexo nós trabalhamos com o Vale Alimentação, Refeição, Transporte e Combustível, com esses benefícios, você garante:

- Sua empresa aderente a legislação brasileira: Vale destacar que o PAT proíbe o pagamento dos benefícios em dinheiro, pois o fim que é destinado ao benefício, a alimentação, pode não ser alcançado.
- Economia em armazenamento e logística: Oferecer o Vale Alimentação fará sua empresa economizar com logística e armazenamento desses produtos, além da liberdade de escolha para o seu colaborador na compra dos produtos de preferência.
- Ampla rede de aceitação: A Sodexo atua em mais de 505 mil estabelecimentos por todo o Brasil. Atuando em até 70% do Mercado Público (credenciadas como Caixa Econômica Federal, Correios, etc.).
- Facilidade para os funcionários: todas as informações sobre o Cartão Sodexo através do aplicativo, consultar saldo, extrato, recuperar ou trocar a senha. Além disso, consultar os lugares mais próximos onde pode usar os cartões.
- Economia nos encargos: O valor do benefício pago aos trabalhadores é isento de encargos sociais (FGTS e INSS) e as empresas optante pela tributação com base no lucro real, podem reduzir em até 4% sobre o imposto de renda devido.
- Atendimento exclusivo: A empresa terá uma central exclusiva com consultores especializados para atendê-los 24 horas.

Além de todas as vantagens que o funcionário tem por possuir o cartão Sodexo. Confira no Anexo!

Abaixo, segue condições comerciais do Benefício Cartão Flex:



- *Taxas fixas permanentes para aquisições dentro da campanha vigente.
- *Modalidade: Pré-pago, não tem fidelidade.
- *Proposta válida para 11/2022.

BENEFÍCIO	DÍVIDA ATUAL	BANCA DE EMPRÉSTIMO	TAXA DE Juros	TAXA DE FEE	VALOR DIÁRIO POR FUNCIONÁRIO	QUANTIDADE	VALOR TOTAL BENEFÍCIO
ALIMENTAÇÃO-REFEIÇÃO	0%	R\$ 0,00	R\$ 10,00	R\$ 10,00	R\$ 239,58	89	R\$ 21.322,62

E aí, o que achou dos benefícios que sua empresa pode ter ao fornecer aos seus colaboradores?

<https://mail.google.com/mail/u/0/?ik=ea8eac7c94&view=pt&search=all&permthid=thread-f%3A1749681252984575894&siml=msg-f%3A1749681252984575894>

1/3

Razão Social e CNPJ da empresa: ASSOCIAÇÃO DE APOIO SOCIAL E CULTURAL RENASCE/ 05.956.125/0001-03
ENDEREÇO: RUA AGRIPINO DE LIMA, 181, BAIRRO: INCONFIDENTES. CIDADE: CONTAGEM, CEP: 32.223-270
Telefone para suporte (WhatsApp): (31) 3363-8312 Associação Renascer
E-mail para acesso: assrenascer@gmail.com
E-mail para envio de NF: assrenascer@gmail.com
Quantidade de cartões: 89
Benefício: Aux Alimentação (cartão flex)
Valor médio da recarga: R\$ 21.322,62

Se surgir qualquer dúvida, eu fico inteiramente à disposição através deste mesmo e-mail de contato.

Atenciosamente,



2 anexos

image001.png
6K

<https://mail.google.com/mail/u/0/?ik=ea8eac7c94&view=pt&search=all&permthid=thread-f%3A1749681252984575894&siml=msg-f%3A1749681252984575894>

2/3

24/11/2022 09:55

Gmail - A/C de Aline - Proposta Comercial Sodexo p/ Associação de Apoio Social e Cultural Renascer (CRAS CREAS)



Alimentação-Refeição.pdf
854K

<https://mail.google.com/mail/u/0/?ik=ea8eac7c94&view=pt&search=all&permthid=thread-f%3A1749681252984575894&siml=msg-f%3A1749681252984575894>

3/3

A handwritten signature in blue ink, consisting of a stylized, cursive letter 'J'.

CONHEÇA A NOVA SOLUÇÃO

2 em 1 DA SODEXO!

MAIS FLEXIBILIDADE
E PRATICIDADE NO
SEU DIA A DIA.



sodexo
SERVIÇOS DE QUALIDADE DE VIDA

FEITO PENSANDO EM VOCÊ!

Sabemos que a jornada de trabalho do seu time de colaboradores exige praticidade, inovação e valorização. Pensando nisso, desenvolvemos o cartão unificado Sodexo para os benefícios Refeição Pass e Alimentação Pass, que possibilita:



Maior Flexibilidade

atendendo às tendências do mercado



Mais Autonomia

tornando o colaborador protagonista dos seus benefícios alimentação e refeição



Mais Simplicidade

sem complicações para a vida do RH

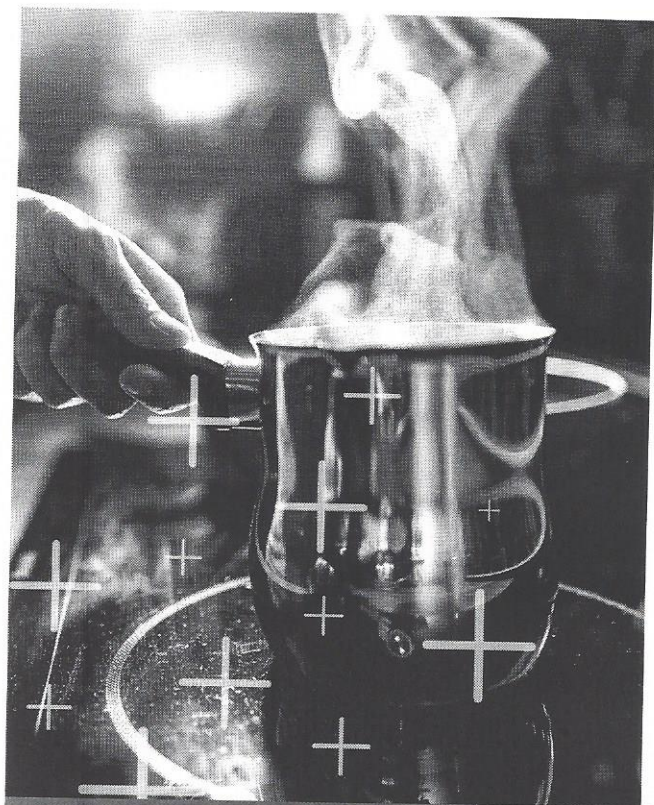



ISSO SIM QUE É VANTAGEM!

2 em 1

Único cartão que atende as duas carteiras: Refeição Pass e Alimentação Pass, de acordo com o aceite do respectivo benefício na rede credenciada à Sodexo.



Transferências on-line

O colaborador transfere os créditos entre as carteiras Refeição Pass e Alimentação Pass, utilizando o app Sodexo Club ou o site sodexoclub.com.br.

Atenção: funcionalidade disponível conforme necessidade e forma de contratação acordada com o cliente.



Senha unificada

para facilitar as compras.



Mais tranquilidade

o cartão conta com o chip de segurança.

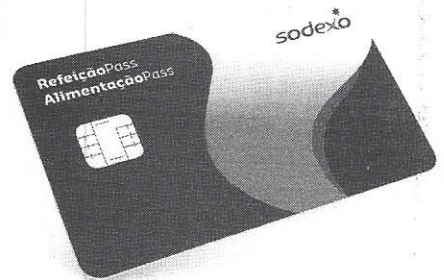

SODEXO
club

TEM SODEXO CLUB!

O clube de vantagens exclusivo só para quem é SODEXO!



São mais de **500 mil estabelecimentos credenciados no Brasil**. Basta fazer uma busca utilizando app Sodexo Club!



É fácil **redefinir a senha, bloquear ou desbloquear o cartão, consultar o saldo** de cada carteira dos benefícios Refeição Pass e Alimentação Pass.



É fácil **acumular pontos** utilizando a carteira Refeição Pass em restaurantes participantes e trocar por refeições grátis.

SODEXO
club

TEM SODEXO CLUB!

O clube de vantagens exclusivo só para quem é SODEXO!

A Sodexo é parceira dos principais apps de delivery do mercado. Basta cadastrar o cartão e aproveitar!



Entre em NFC

A tecnologia NFC de pagamento por aproximação pelo app Sodexo Club, que facilita o dia a dia do colaborador.



Quer pedir um delivery? Sem problemas!

Rappi



apptitê

ifood



Promoções exclusivas

em lojas, supermercados e restaurantes.

COM A FLEXIBILIDADE, SUA EMPRESA E SEUS COLABORADORES SAEM GANHANDO!

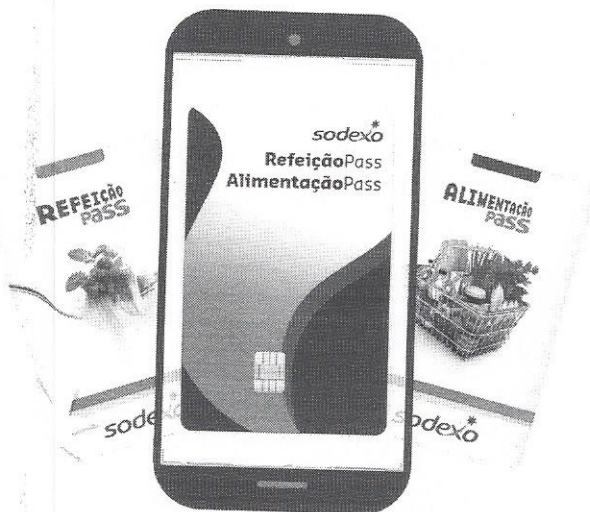

- Atraia e retenha talentos
- Flexibilidade e autonomia na gestão dos benefícios, que é realizada pelos colaboradores
- Aumente o engajamento dos seus colaboradores
- Torne o processo de pedidos mais simples
- Conte com a tecnologia da plataforma Pede Fácil

CONTE COM O MAIOR
PORTFÓLIO DE BENEFÍCIOS E
QUALIDADE DE VIDA DO BRASIL!

É muito mais inovação, flexibilidade e segurança para a sua empresa ;-)

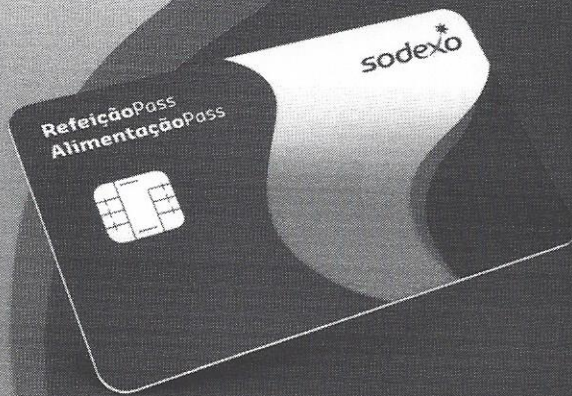

sodexo
SERVIÇOS DE QUALIDADE DE VIDA

A handwritten signature in blue ink, consisting of a stylized 'S' and 'D'.



Associação Renascer <assrenascer@gmail.com>

VR Benefícios - Proposta de Vendas

1 mensagem

Lucas de Souza Matos Silva <vendas@vr.com.br>
Para: "assrenascer@gmail.com" <assrenascer@gmail.com>

16 de novembro de 2022 15:52

Prezado(a) ALINE,

É com grande satisfação que encaminhamos a Proposta de Vendas COT-00742250. Esta proposta de vendas tem validade até dia 11/12/2022. Verifique as condições comerciais acordadas e retorne o contato com o representante comercial VR.

Esperamos em breve iniciarmos um relacionamento comercial.
Conte com a VR Benefícios. Eleita 7 vezes a empresa que mais respeita o consumidor, na categoria Benefícios.

 **Proposta_COT-00742250.pdf**
2118K

#

isso é VR

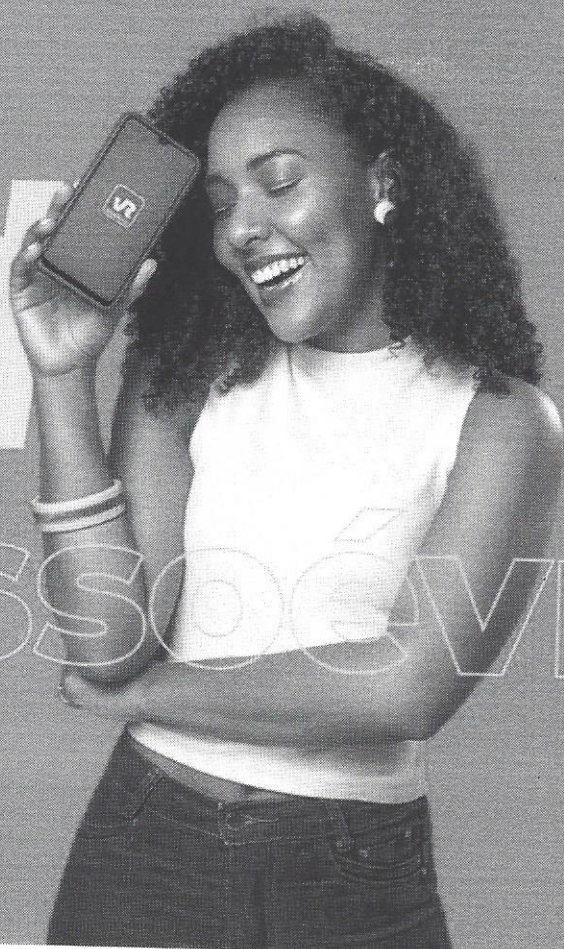

Reclame Aqui



ReclameAQUI

Não é à toa que a gente diz "Conta comigo". A VR se dedica a olhar de perto todas as solicitações que chegam pelo 5º site mais acessado do Brasil.

SOMOS TOP 10 NO RECLAME AQUI

Com as melhores notas médias, a VR está entre as dez empresas com melhor atendimento prestado na plataforma! E olha que são mais de 360 mil empresas cadastradas.

100%

Reclamações Atendidas

8,94

Melhor nota do consumidor

95,9%

Índice de solução

1 dia
e 19 horas

Menor tempo médio de resposta

91,8%

Voltariam a fazer negócio

Afinal, atender nossos consumidores com excelência é da nossa conta!

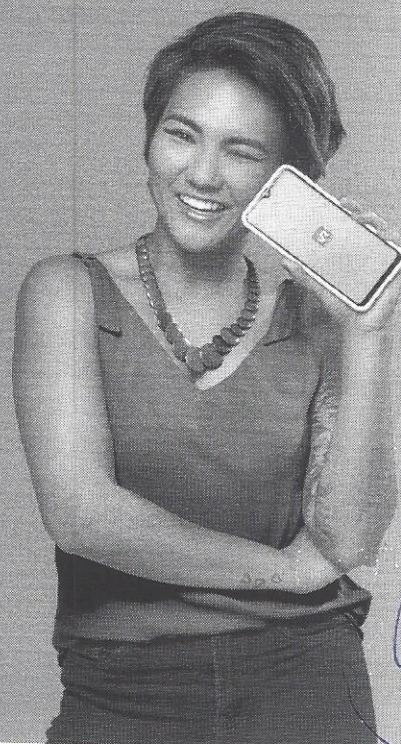



Você merece o melhor atendimento

E a VR possui a melhor nota do setor no Reclame Aqui

REQUISITOS	CONCORRÊNCIA	VR Benefícios
NOTA DO CONSUMIDOR	8,15	8,85
RECLAMAÇÕES ATENDIDAS	95,7%	100%
ÍNDICE DE SOLUÇÃO	91,5%	95,9%
VOLTAR À FAZENDA NEGÓCIO	85,3%	88,7%

Contamos com uma ampla estrutura de atendimento, pronta para te atender com agilidade, qualidade e excelência

*Dados extraídos do site Reclame Aqui em Abril de 2019, média aritmética dos 4 principais concorrentes do setor.



Auxílio VR + VA

Refeições, alimentos e ainda mais liberdade para o trabalhador.



#ACEITAVR

Aceito em supermercados, açougues e hortifrútiis para compra de alimentos in natura; além de restaurantes, cafés, padarias e lanchonetes para compra de refeições prontas.



[Handwritten signature]





Proposta Comercial

A presente proposta* comercial estabelece, de forma exclusiva, para a ASSOCIACAO DE APOIO SOCIAL E CULTURAL RENASCER -AASCR as condições para os produtos abaixo:

VR + VA

Quantidade de Funcionários: 89
Valor Crédito Mensal: R\$ 239,56 por cartão
Valor Crédito Mensal Total: R\$ 21.322,62

Item	Tarifas	Valores	Unidade/Prazo
1 - Prazo de pagamento		0	Dias corridos
2 - Tarifa de emissão de cartões		R\$0,00	R\$ por cartão
3 - Tarifa entrega região Sul		R\$0,00	R\$ por local de entrega
4 - Tarifa de entrega região Sudeste, exceto SP		R\$0,00	R\$ por local de entrega
5 - Tarifa de entrega região Centro-Oeste		R\$0,00	R\$ por local de entrega
6 - Tarifa entrega região Nordeste		R\$0,00	R\$ por local de entrega
7 - Tarifa entrega região Norte		R\$0,00	R\$ por local de entrega
8 - Tarifa entrega estado SP		R\$0,00	R\$ por local de entrega
9 - Tarifa Emissão do Pedido		R\$0,00	R\$ por local de entrega
10 - Tarifa de reemissão de cartões		R\$0,00	R\$ por pedido
11 - Tarifa de cobrança		R\$9,00	R\$ por cartão
12 - Tarifa de rescisão de contrato dentro da sua vigência		R\$0,00	R\$ por boleto
13 - Tarifa de crédito		R\$2,99	R\$ por cartão
14 - Taxa de serviço		R\$0,00	R\$ por cartão
15 - Taxa Cancelamento Pedido		-	R\$ por cartão
16 - Tarifa de entrega antecipada do cartão		0%	% por valor creditado
17 - Tarifa antecipação de crédito		R\$0,00	% do valor pedido
		R\$0,00	R\$ por cartão
		R\$0,00	R\$ por valor creditado

11/11/2022 Responsável: Lucas de Souza Matos Silva
Email: vendas@vr.com.br Telefone:
Celular: (11) 35254912
Cidade:

DTS SISTEMAS E TELEATENDIMENTO EIRELI



obrigado.



Associação Renascer <assrenascer@gmail.com>

Proposta comercial

1 mensagem

EBR - Ticket Forca de Vendas <ticketforcadevendas@edenred.com>
Para: "assrenascer@gmail.com" <assrenascer@gmail.com>

22 de novembro de 2022 17:26

Aline, boa tarde!

Tudo bem?

Conforme falamos segue em anexo proposta e beneficios para análise

Qualquer dúvida ou informação fico à disposição.

Atenciosamente!

Karen Medeiros

Atendimento Exclusivo

Tel. +55 11 2739-5541

Whats: + 55 11 94310-5378

ticketforcadevendas@edenred.com

ticket.com.br

Ticket Super Flex.
Um só cartão, infinitas possibilidades!

Esta mensagem pode conter informações confidenciais e deve ser usada somente para assuntos estritamente relacionados a quem foi encaminhada. É vedado a qualquer pessoa que não seja o destinatário usar, revelar, distribuir ou copiar qualquer parte desta mensagem. Ambiente de comunicação sujeito a monitoramento.

2 anexos

- Proposta Comercial Ticket Flex-ASSOCIACAO DE APOIO SOCIAL E CULTURAL RENASCER -AASCR.pdf 888K
- ticket-vantagens-apresentacao-comercial (2).pptx 4694K

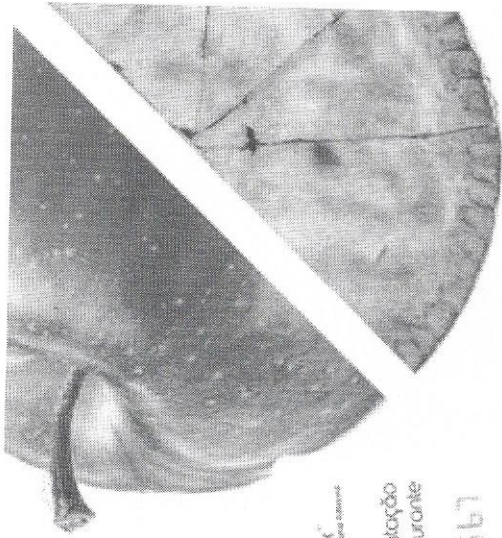

Bom pra quem usa:

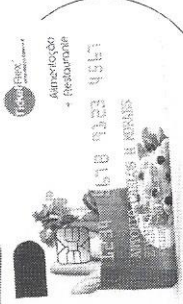

Rede ampla de qualidade:

- Supermercados,
- Padarias,
- Mercearias,
- Hortifrútiis

E também em

- Lanchonetes,
- Restaurantes,
- Docerias
- Cefeterias
- Sorveterias

Ticket Flex^{MD}

Inovamos para levar ainda mais flexibilidade, liberdade de escolha e satisfação para sua equipe!

Proposta para ASSOCIAÇÃO DE APOIO SOCIAL E CULTURAL RENASCER -AASCR.
Gerente de Negócios: **Karen Medeiros**

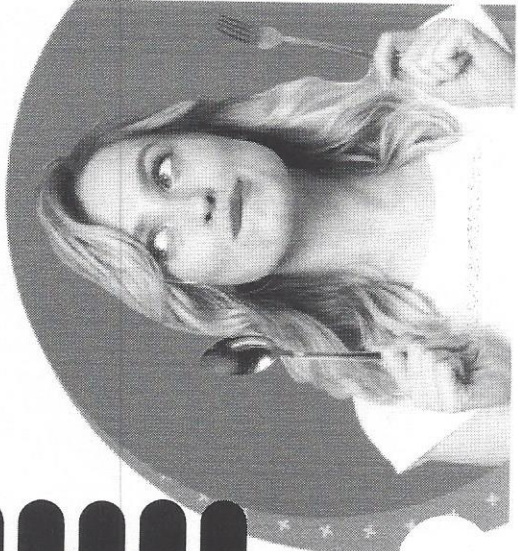

A Ticket vai continuar sempre inovando para levar as melhores soluções em benefícios para sua empresa e sua equipe!

Bom pra todo mundo:

Benefícios para as empresas

- Produto inovador que traz **flexibilidade** para seus colaboradores;
- **Maior motivação e produtividade** para sua equipe;
- Atendimento **telefônico** e autoatendimento pelo **Portal Ticket**;
- Ticket Flex* se encaixa no Auxílio Alimentação da Reforma Trabalhista de 2017 e fornece o direito a isenção de encargos trabalhistas e previdenciário (FGTS/INSS).

* O Ticket Flex é um produto flexível de saúdo único, sendo, assim não segue as regras do PAT

Benefícios para usuários

- **Flexibilidade:** rede Alimentação + rede Restaurante em um único cartão;
- **Liberdade:** seu colaborador escolhe onde e o que comprar;
- **Ampla rede credenciada**, de qualidade;
- **Aplicativo mais completo do mercado** e **Portal próprio** com autoatendimento.

Lei do regime trabalhista - nº 13.467/Artigo 457 - Parágrafo 2º
Obrigações, como: passagens, pagas e filio de ajuda de custo, auxílio-alimentação, auxílio-transporte, auxílio-viagem, férias e abonos não integram a remuneração do empregado, não do encargo trabalhista e não constituem base de incidência de qualquer encargo trabalhista e previdenciário

Edenred TicketFlex
uma marca Edenred



Como funciona o Ticket Flex

- Cartão personalizado com o nome da empresa;
- O benefício é disponibilizado no cartão eletronicamente, sem precisar de recarga manual;
- Operação 100% online, onde você pode solicitar cartões e créditos;
- Pode ser utilizado na rede de Restaurantes, cafeterias e similares*;

*Para consultar a rede Credenciada Acesse o Aplicativo Ticket.

Prazos Operacionais

- **Entrega de cartões:**
De 3 a 7 dias úteis após a data pedido.
- **Reemissão de cartões:**
De 3 a 7 dias úteis após a data do pedido.
- **Disponibilização do benefício:**
3 dias úteis após a data do pedido.
*Para os pedidos pré-pagos, a data é considerada após a compensação bancária (média de 24 horas).

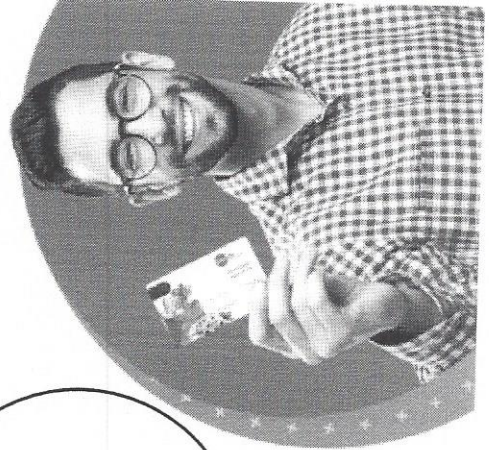

Edenred TicketFlex
uma marca Edenred

Condições comerciais Ticket Flex

As condições comerciais relacionadas nesta proposta são válidas para os valores de compra:

Valor total: R\$ 62.200,00

Esta proposta é válida por 7 dias corridos, para volume e número de usuários apresentados acima.

Volume: R\$ 21.322,62

Número de usuários: 89

Obrigado pela oportunidade.
Estamos à sua disposição

TAXA ADMINISTRATIVA:

Por crédito: R\$ 0,00) por mês para cada crédito solicitado Percentual: 0 % (zero por cento) sobre o volume do pedido.

EMIÇÃO DE CARTÕES: R\$ 0,00(zero) por cartão emitido. Esse valor será cobrado em caso de perda e sempre que o cartão apresentar defeitos que decorram da sua má utilização por responsabilidade da EMPRESA ou do USUÁRIO.

REEMISSÃO DE CARTÕES: R\$ 0,00(zero) por cartão reemitido. Esse valor será cobrado em caso de perda e sempre que o cartão apresentar defeitos que decorram da sua má utilização por responsabilidade da EMPRESA ou do USUÁRIO.

TARIFAS DE ENTREGA

Entrega dos cartões emitidos: R\$ 0,00(zero)

Entrega dos cartões reemitidos: R\$ 0,00(zero)

Reentrega por motivos alheios à Ticket: R\$ 0,00(zero)

PRAZO DE PAGAMENTO:

Os pagamentos do pedido, incluindo taxas e tarifas, devem ser efetuados em até 0 (zero) dias após a emissão da Nota Fiscal.

O que mais podemos fazer
pela sua empresa?

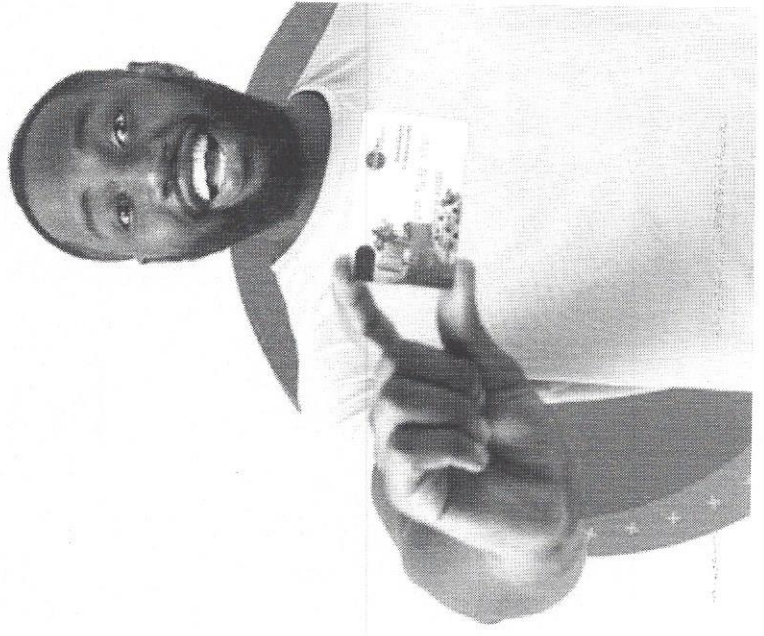



Mais soluções em ticket.com.br



MINISTÉRIO DA FAZENDA
Secretaria da Receita Federal do Brasil
Procuradoria-Geral da Fazenda Nacional

**CERTIDÃO POSITIVA COM EFEITOS DE NEGATIVA DE DÉBITOS RELATIVOS AOS TRIBUTOS
FEDERAIS E À DÍVIDA ATIVA DA UNIÃO**

Nome: **SODEXO PASS DO BRASIL SERVICOS E COMERCIO S.A.**
CNPJ: **69.034.668/0001-56**

Ressalvado o direito de a Fazenda Nacional cobrar e inscrever quaisquer dívidas de responsabilidade do sujeito passivo acima identificado que vierem a ser apuradas, é certificado que:

1. constam débitos administrados pela Secretaria da Receita Federal do Brasil (RFB) com exigibilidade suspensa nos termos do art. 151 da Lei nº 5.172, de 25 de outubro de 1966 - Código Tributário Nacional (CTN), ou objeto de decisão judicial que determina sua desconsideração para fins de certificação da regularidade fiscal, ou ainda não vencidos; e
2. não constam inscrições em Dívida Ativa da União (DAU) na Procuradoria-Geral da Fazenda Nacional (PGFN).

Conforme disposto nos arts. 205 e 206 do CTN, este documento tem os mesmos efeitos da certidão negativa.

Esta certidão é válida para o estabelecimento matriz e suas filiais e, no caso de ente federativo, para todos os órgãos e fundos públicos da administração direta a ele vinculados. Refere-se à situação do sujeito passivo no âmbito da RFB e da PGFN e abrange inclusive as contribuições sociais previstas nas alíneas 'a' a 'd' do parágrafo único do art. 11 da Lei nº 8.212, de 24 de julho de 1991.

A aceitação desta certidão está condicionada à verificação de sua autenticidade na Internet, nos endereços <<http://rfb.gov.br>> ou <<http://www.pgfn.gov.br>>.

Certidão emitida gratuitamente com base na Portaria Conjunta RFB/PGFN nº 1.751, de 2/10/2014.

Emitida às 09:47:56 do dia 07/06/2023 <hora e data de Brasília>.

Válida até 04/12/2023.

Código de controle da certidão: **C34D.80F6.35D5.5E1C**

Qualquer rasura ou emenda invalidará este documento.

Observações RFB:

Contribuinte possui arrolamento de bens, conforme Lei nº 9532/1997.



MINISTÉRIO DA FAZENDA
Secretaria da Receita Federal do Brasil
Procuradoria-Geral da Fazenda Nacional

**CERTIDÃO POSITIVA COM EFEITOS DE NEGATIVA DE DÉBITOS RELATIVOS AOS TRIBUTOS
FEDERAIS E À DÍVIDA ATIVA DA UNIÃO**

Nome: **SODEXO PASS DO BRASIL SERVICOS E COMERCIO S.A.**
CNPJ: **69.034.668/0001-56**

Ressalvado o direito de a Fazenda Nacional cobrar e inscrever quaisquer dívidas de responsabilidade do sujeito passivo acima identificado que vierem a ser apuradas, é certificado que:

1. constam débitos administrados pela Secretaria da Receita Federal do Brasil (RFB) com exigibilidade suspensa nos termos do art. 151 da Lei nº 5.172, de 25 de outubro de 1966 - Código Tributário Nacional (CTN), ou objeto de decisão judicial que determina sua desconsideração para fins de certificação da regularidade fiscal, ou ainda não vencidos; e
2. não constam inscrições em Dívida Ativa da União (DAU) na Procuradoria-Geral da Fazenda Nacional (PGFN).

Conforme disposto nos arts. 205 e 206 do CTN, este documento tem os mesmos efeitos da certidão negativa.

Esta certidão é válida para o estabelecimento matriz e suas filiais e, no caso de ente federativo, para todos os órgãos e fundos públicos da administração direta a ele vinculados. Refere-se à situação do sujeito passivo no âmbito da RFB e da PGFN e abrange inclusive as contribuições sociais previstas nas alíneas 'a' a 'd' do parágrafo único do art. 11 da Lei nº 8.212, de 24 de julho de 1991.

A aceitação desta certidão está condicionada à verificação de sua autenticidade na Internet, nos endereços <<http://rfb.gov.br>> ou <<http://www.pgfn.gov.br>>.

Certidão emitida gratuitamente com base na Portaria Conjunta RFB/PGFN nº 1.751, de 2/10/2014.

Emitida às 09:30:32 do dia 05/12/2023 <hora e data de Brasília>.

Válida até 02/06/2024.

Código de controle da certidão: **A670.693B.FA44.F58F**

Qualquer rasura ou emenda invalidará este documento.

Observações RFB:

Contribuinte possui arrolamento de bens, conforme Lei nº 9532/1997.



PODER JUDICIÁRIO
JUSTIÇA DO TRABALHO

CERTIDÃO NEGATIVA DE DÉBITOS TRABALHISTAS

Nome: SODEXO PASS DO BRASIL SERVICOS E COMERCIO S.A. (MATRIZ E FILIAIS)

CNPJ: 69.034.668/0001-56

Certidão n°: 31007158/2023

Expedição: 29/06/2023, às 15:49:20

Validade: 26/12/2023 - 180 (cento e oitenta) dias, contados da data de sua expedição.

Certifica-se que SODEXO PASS DO BRASIL SERVICOS E COMERCIO S.A. (MATRIZ E FILIAIS), inscrito(a) no CNPJ sob o n° 69.034.668/0001-56, **NÃO CONSTA** como inadimplente no Banco Nacional de Devedores Trabalhistas.

Certidão emitida com base nos arts. 642-A e 883-A da Consolidação das Leis do Trabalho, acrescentados pelas Leis ns.º 12.440/2011 e 13.467/2017, e no Ato 01/2022 da CGJT, de 21 de janeiro de 2022. Os dados constantes desta Certidão são de responsabilidade dos Tribunais do Trabalho.

No caso de pessoa jurídica, a Certidão atesta a empresa em relação a todos os seus estabelecimentos, agências ou filiais.

A aceitação desta certidão condiciona-se à verificação de sua autenticidade no portal do Tribunal Superior do Trabalho na Internet (<http://www.tst.jus.br>).

Certidão emitida gratuitamente.

INFORMAÇÃO IMPORTANTE

Do Banco Nacional de Devedores Trabalhistas constam os dados necessários à identificação das pessoas naturais e jurídicas inadimplentes perante a Justiça do Trabalho quanto às obrigações estabelecidas em sentença condenatória transitada em julgado ou em acordos judiciais trabalhistas, inclusive no concernente aos recolhimentos previdenciários, a honorários, a custas, a emolumentos ou a recolhimentos determinados em lei; ou decorrentes de execução de acordos firmados perante o Ministério Público do Trabalho, Comissão de Conciliação Prévia ou demais títulos que, por disposição legal, contiver força executiva.

A large, stylized blue ink signature is written in the bottom right corner of the page.