



Comprovante de transferência eletrônica disponível

Gerenciador Financeiro CAIXA

Tipo de TED:	TED para terceiros
Conta origem:	1639 / 003 / 00005826-4
Tipo de conta:	01 - Conta Corrente
Tipo de pessoa:	JURÍDICA
Nome:	ASSOCIACAO DE APOIO SOCIAL E CU
CPF/CNPJ:	05.956.125/0001-03

Banco:	033 - BCO SANTANDER (BRASIL) S.A. 0000000 - 90400888
Tipo de conta:	01 - Conta Corrente
Conta destino:	3097 / 00013006371-4
Tipo de pessoa:	JURÍDICA
Nome:	PADARIA NOSSA SENHORA DE GUADALUPE
CPF/CNPJ:	04.032.337/0001-31
Valor:	R\$ 5.710,99
Valor da tarifa:	R\$ 0,00
Finalidade:	10 - Crédito em Conta
Identificação da operação:	PADARIA
Histórico:	

Data de débito:	29/06/2023
Data / Hora da operação:	29/06/2023 10:38:35

Código da operação: 00116695
Chave de segurança: 20F5Y7XX3QHA3T79

DEBITO REALIZADO COM SUCESSO. A PREVISAO DO CREDITO NA CONTA DESTINO E DE 60 MINUTOS.

Operação realizada com sucesso conforme as informações fornecidas pelo cliente.

Autorizo a CAIXA a debitar o valor da tarifa vigente de TED na data agendada.

SAC CAIXA: 0800 726 0101

Pessoas com deficiência auditiva: 0800 726 2492

Ouvidoria: 0800 725 7474

Alô CAIXA: 0800 104 0104

DATA DO RECEBIMENTO IDENTIFICAÇÃO E ASSINATURA DO RECEBEDOR

PADARIA NOSSA SENHORA DE
GUADALUPE

Avenida Juscelino Kubitschek, 807, Loja, Industrial,
32230-090, Contagem - MG

DANFE
Documento Auxiliar da
Nota Fiscal Eletrônica

0 - ENTRADA 1
1 - SAÍDA
Nº 000.000.307
SÉRIE 001
FOLHA 1/1



CHAVE DE ACESSO

3123 0604 0323 3700 0131 5500 1000 0003 0710 0000 3189

Consulta de autenticidade no portal nacional da NF-e
www.nfe.fazenda.gov.br/portal ou no site da Sefaz autorizadora

NATUREZA DA OPERAÇÃO
venda

PROTOCOLO DE AUTORIZAÇÃO DE USO

131235467792604 - 28/06/2023 11:41:43

INSCRIÇÃO ESTADUAL
1860968460073

INSCRIÇÃO ESTADUAL DO SUBSTITUTO TRIBUTÁRIO

CNPJ / CPF

04.032.337/0001-31

DESTINATÁRIO / REMETENTE

NOME / RAZÃO SOCIAL
ASSOCIACAO DE APOIO SOCIAL E CULTURAL RE

CNPJ / CPF

05.956.125/0001-03

DATA DA EMISSÃO

28/06/2023

ENDEREÇO
R AGRIPINO DE LIMA, 181 LOJA 01

BAIRRO / DISTRITO
INCONFIDENTES

CEP
32.223-270

DATA DA SAÍDA
28/06/2023

MUNICÍPIO
Contagem

UF
MG

TELEFONE / FAX

INSCRIÇÃO ESTADUAL

HORA DA SAÍDA
11:41

FATURA

DADOS DA FATURA

CÁLCULO DO IMPOSTO

BASE DE CÁLCULO DO ICMS	VALOR DO ICMS	BASE DE CÁLCULO DO ICMS SUBST.	VALOR DO ICMS SUBST.	VALOR DO PIS	VALOR TOTAL DOS PRODUTOS	
0,00	0,00	0,00	0,00	0,00	5.710,99	
VALOR DO FRETE	VALOR DO SEGURO	DESCONTO	OUTRAS DESPESAS	VALOR DO IPI	VALOR DO COFINS	VALOR TOTAL DA NOTA
0,00	0,00	0,00	0,00	0,00	0,00	5.710,99

TRANSPORTADOR / VOLUMES TRANSPORTADOS

NOME / RAZÃO SOCIAL	FRETE POR CONTA	CÓDIGO ANTT	PLACA DO VEÍCULO	UF	CNPJ / CPF
	9 - Sem Frete				
ENDEREÇO	MUNICÍPIO	UF	INSCRIÇÃO ESTADUAL		
QUANTIDADE	ESPÉCIE	MARCA	NUMERAÇÃO	PESO BRUTO	PESO LÍQUIDO

DADOS DOS PRODUTOS / SERVIÇOS

CÓDIGO PRODUTO	DESCRIÇÃO DO PRODUTO / SERVIÇO	NCM/SH	O/CSOSN	CFOP	UNID	QTDE.	VALOR UNITÁRIO	VALOR DESCONTO	VALOR TOTAL	BASE DE CÁLC. ICMS	VALOR ICMS	VALOR IPI	ALIQ. % ICMS	ALIQ. % IPI
2286	SUCO TIAL KIDS UVA 200ML	22029900	0900	5929	UN	400,000	2,50	0,00	1.000,00	0,00	0,00	0,00	0,00	0,00
2509	MACA	03024990	0900	5929	KG	38,000	12,00	0,00	456,00	0,00	0,00	0,00	0,00	0,00
1387	MINI SANDUICHE	19059090	0900	5929	UN	400,000	6,00	0,00	2.400,00	0,00	0,00	0,00	0,00	0,00
2248	BOLO PARMESAO	19059090	0900	5929	KG	2,690	20,90	0,00	56,23	0,00	0,00	0,00	0,00	0,00
693	BOLO DE CHOCOLATE	19059090	0900	5929	KG	1,916	19,90	0,00	38,13	0,00	0,00	0,00	0,00	0,00
2	PAO DE QUEIJO	19059090	0900	5929	KG	7,702	33,90	0,00	261,11	0,00	0,00	0,00	0,00	0,00
661	MATE COURO 2L TRADICIONAL	22021000	0900	5929	UN	15,000	10,50	0,00	157,50	0,00	0,00	0,00	0,00	0,00
2303	SUCO TIAL LARANJA 1L	22029900	0900	5929	UN	6,000	7,50	0,00	45,00	0,00	0,00	0,00	0,00	0,00
695	BOLO FORMIGUEIRO	19059090	0900	5929	KG	1,595	18,90	0,00	30,14	0,00	0,00	0,00	0,00	0,00
2304	SUCO TIAL GOLABA 1L	22029900	0900	5929	UN	6,000	7,50	0,00	45,00	0,00	0,00	0,00	0,00	0,00
2054	BOMBOM OURO BRANCO	18063110	0900	5929	UN	180,000	1,50	0,00	270,00	0,00	0,00	0,00	0,00	0,00
2246	BOLO MESCLADO	19059090	0900	5929	KG	0,912	18,90	0,00	17,24	0,00	0,00	0,00	0,00	0,00
653	COCA COLA 2L	22021000	0900	5929	UN	5,000	13,99	0,00	69,95	0,00	0,00	0,00	0,00	0,00
662	FANTA LARANJA 2L	22021000	0900	5929	UN	1,000	13,99	0,00	13,99	0,00	0,00	0,00	0,00	0,00
663	SPRITE 2L	22021000	0900	5929	UN	1,000	12,99	0,00	12,99	0,00	0,00	0,00	0,00	0,00
1048	DEL VALLE PESSEGO 1L	22029900	0900	5929	UN	1,000	8,50	0,00	8,50	0,00	0,00	0,00	0,00	0,00
1049	DEL VALLE UVA 1L	22029900	0900	5929	UN	1,000	8,50	0,00	8,50	0,00	0,00	0,00	0,00	0,00
2493	SALGADO CENTO	19059090	0900	5929	KG	6,000	99,00	0,00	594,00	0,00	0,00	0,00	0,00	0,00
32	MINI SALGADOS	19059090	0900	5929	KG	0,500	39,99	0,00	20,00	0,00	0,00	0,00	0,00	0,00
2279	SUCO TIAL UVA 1L	22029900	0900	5929	UN	8,000	7,50	0,00	60,00	0,00	0,00	0,00	0,00	0,00
666	GUARAPAN 2L	22021000	0900	5929	UN	4,000	12,99	0,00	51,96	0,00	0,00	0,00	0,00	0,00
1711	GUARDANAPO PEQUENO	48183000	0900	5929	UN	3,000	3,50	0,00	10,50	0,00	0,00	0,00	0,00	0,00
1444	CAFE 3 CORACOES EXTRA FORT 500G	09012100	0900	5929	UN	1,000	21,75	0,00	21,75	0,00	0,00	0,00	0,00	0,00
2482	PACOTE BOMBOM SONHO DE VALSA	18069000	0900	5929	UN	1,000	62,50	0,00	62,50	0,00	0,00	0,00	0,00	0,00

ATESTO QUE O SERVIÇO FOI
PRESTADO E / OU MATERIAL
FORNECIDO 29 / 06 / 2023
RESERVADO AO FISCO
001/2021
M. 2740319
M. 16703327

DADOS ADICIONAIS

INFORMAÇÕES COMPLEMENTARES
Valor Aprox. dos Tributos: RS 0,00 (0,00%) (IBPT) #TERMO DE COLABORACAO

PADARIA



Nossa senhora de Guadalupe

PADARIA NOSSA SENHORA DE GUADALUPE

CNPJ Nº 04.032.337/0001-31

I.E.: 1860968460073

Cliente: Associação de Apoio Social e Cultural Renascer	CNPJ: 05.956.125/0001-03
Endereço: Rua Agripino de Lima, 181.	Bairro: Inconfidentes
Cidade: Contagem	Cep: 32.223-270
E-mail: assrenascer@gmail.com	Fone: (31) 3363-8312

DESCRIÇÃO DOS PRODUTOS / SERVIÇOS:

DESCRIÇÃO DO PRODUTO / SERVIÇO	QUANTIDADE	VALOR UNITÁRIO	VALOR TOTAL
SUCO TIAL KIDS 200ML	400	2,50	1.000,00
MAÇA	38,0	12,00	456,00
MINI SANDUICHE	400	6,00	2.400,00
BOLO PARMESÃO	2,690	20,90	56,23
BOLO DE CHOCOLATE	1,916	19,90	38,13
PÃO DE QUEIJO	7,702	33,90	261,11
MATE COURO 2L TRADICIONAL	15	10,50	157,50
SUCO TIAL LARANJA 1L	6	7,50	45,00
BOLO FORMIGUEIRO	1,595	18,90	30,14
SUCO TIAL GOIABA 1L	6	7,50	45,00
BOMBOM OURO BRANCO	180	1,50	270,00
BOLO MESCLADO	0,912	18,90	17,24
COCA COLA 2L	5	13,99	69,95
FANTA LARANJA 2L	1	13,99	13,99
SPRITE 2L	1	12,99	12,99
DEL VALLE PESSEGO 1L	1	8,50	8,50
DEL VALLE UVA 1L	1	8,50	8,50

Padaria nossa senhora
de guadalupe.
Cnpj 04.032.337/0001-31

Geise Kelly Fernandes de Oliveira

Avenida Juscelino Kubitschek, nº 807, Bairro Industrial - Contagem / MG Cep: 32.230-090
Fone: (31) 9 7584-7034

Oliver

PADARIA



Nossa senhora de Guadalupe

PADARIA NOSSA SENHORA DE GUADALUPE

CNPJ Nº 04.032.337/0001-31

I.E.: 1860968460073

SALGADO CENTRO	6,00	99,00	594,00
MINI SALGADOS	0,500	39,99	20,00
SUCO TIAL UVA 1L	8	7,50	60,00
GUARAPAN 2L	4	12,99	51,96
GUARDANAPO PEQUENO	3	3,50	10,50
CAFE 3 CORAÇÕES 500G	1	21,75	21,75
PACOTE BOMBOM SONHO DE VALSA	1	62,50	62,50

TOTAL GERAL	R\$ 5.710,99		
--------------------	---------------------	--	--

Contagem, 27 de junho de 2023.

Padaria nossa senhora
de guadalupe.
Cnpj 04.032.337/0001-31

Geise Kelly Fernandes de Oliveira

Avenida Juscelino Kubitschek, nº 807, Bairro Industrial - Contagem / MG Cep: 32.230-090
Fone: (31) 9 7584-7034

Oliveira



REPÚBLICA FEDERATIVA DO BRASIL

CADASTRO NACIONAL DA PESSOA JURÍDICA

NÚMERO DE INSCRIÇÃO
04.032.337/0001-31
MATRIZ

**COMPROVANTE DE INSCRIÇÃO E DE SITUAÇÃO
CADASTRAL**

DATA DE ABERTURA
29/08/2000

NOME EMPRESARIAL
PADARIA NOSSA SENHORA DE GUADALUPE LTDA

TÍTULO DO ESTABELECIMENTO (NOME DE FANTASIA)

PORTE
ME

CÓDIGO E DESCRIÇÃO DA ATIVIDADE ECONÔMICA PRINCIPAL
47.21-1-02 - Padaria e confeitaria com predominância de revenda

CÓDIGO E DESCRIÇÃO DAS ATIVIDADES ECONÔMICAS SECUNDÁRIAS
47.12-1-00 - Comércio varejista de mercadorias em geral, com predominância de produtos alimentícios - minimercados, mercearias e armazéns

CÓDIGO E DESCRIÇÃO DA NATUREZA JURÍDICA
206-2 - Sociedade Empresária Limitada

LOGRADOURO
AV JUSCELINO KUBITSCHEK

NÚMERO
807

COMPLEMENTO

CEP
32.230-090

BAIRRO/DISTRITO
INDUSTRIAL

MUNICÍPIO
CONTAGEM

UF
MG

ENDEREÇO ELETRÔNICO

TELEFONE
(031) 2725-222

ENTE FEDERATIVO RESPONSÁVEL (EFR)

SITUAÇÃO CADASTRAL
ATIVA

DATA DA SITUAÇÃO CADASTRAL
07/09/2002

MOTIVO DE SITUAÇÃO CADASTRAL

SITUAÇÃO ESPECIAL

DATA DA SITUAÇÃO ESPECIAL

Aprovado pela Instrução Normativa RFB nº 1.863, de 27 de dezembro de 2018.

Emitido no dia **07/07/2023** às **08:35:51** (data e hora de Brasília).

Página: 1/1

Silva

PADARIA AMIGÃO LTDA-ME**CNPJ Nº 04.308.127/0001-23****I.E.: 186.131017.0021**

Cliente: Associação de Apoio Social e Cultural Renascer	CNPJ: 05.956.125/0001-03
Endereço: Rua Agripino de Lima, 181.	Bairro: Inconfidentes
Cidade: Contagem	Cep: 32.223-270
E-mail: assrenascer@gmail.com	Fone: (31) 3363-8312

DESCRIÇÃO DOS PRODUTOS / SERVIÇOS:

ITENS	QUANTIDADE	VALOR UNITÁRIO	VALOR TOTAL
SUCO TIAL KIDS 200ML	400	2,90	1.160,00
MAÇA	38,0	12,50	475,00
SANDUICHE INTEGRAL	400	6,30	2.520,00
BOLO PARMESÃO	2,690	18,30	50,84
BOLO DE CHOCOLATE	1,916	18,30	35,06
PÃO DE QUEIJO	7,702	35,00	269,57
MATE COURO 2L TRADICIONAL	15	10,00	150,00
SUCO TIAL LARANJA 1L	6	8,10	48,60
BOLO FORMIGUEIRO	1,595	18,30	29,18
SUCO TIAL GOIABA 1L	6	8,10	48,60
BOMBOM OURO BRANCO	180	2,00	360,00
BOLO MESCLADO	0,912	18,30	16,68
COCA COLA 2L	5	11,00	55,00
FANTA LARANJA 2L	1	11,00	11,00

Gravame

PADARIA AMIGÃO LTDA
Rua Oliveira, nº 13
Tel.: 3046-0400

PADARIA AMIGÃO LTDA-ME

CNPJ Nº 04.308.127/0001-23

I.E.: 186.131017.0021

SPRITE 2L	1	11,00	11,00
DEL VALLE PESSEGO 1L	1	8,10	8,10
DEL VALLE UVA 1L	1	8,10	8,10
SALGADO MINI	600	0,90	540,00
SALGADOS	50	0,90	45,00
SUCO TIAL UVA 1L	8	8,10	64,80
GUARAPAN 2L	4	10,00	40,00
GUARDANAPO PEQUENO	3	2,99	8,97
CAFE 3 CORAÇÕES 500G	1	21,90	21,90
PACOTE SONHE DE VALSA	1	60,00	60,00

TOTAL GERAL	R\$ 6.035,80
--------------------	---------------------

Contagem, 27 de junho de 2023.

Gravante
Dilva
PADARIA AMIGÃO LTDA-ME
Rua Oliveira, nº23
Tel.: 3046-0400



REPÚBLICA FEDERATIVA DO BRASIL
CADASTRO NACIONAL DA PESSOA JURÍDICA

NÚMERO DE INSCRIÇÃO 04.308.127/0001-23 MATRIZ	COMPROVANTE DE INSCRIÇÃO E DE SITUAÇÃO CADASTRAL	DATA DE ABERTURA 28/02/2001
NOME EMPRESARIAL PADARIA AMIGAO LTDA		
TÍTULO DO ESTABELECIMENTO (NOME DE FANTASIA) *****	PORTE ME	
CÓDIGO E DESCRIÇÃO DA ATIVIDADE ECONÔMICA PRINCIPAL 10.91-1-02 - Fabricação de produtos de padaria e confeitaria com predominância de produção própria		
CÓDIGO E DESCRIÇÃO DAS ATIVIDADES ECONÔMICAS SECUNDÁRIAS 47.12-1-00 - Comércio varejista de mercadorias em geral, com predominância de produtos alimentícios - minimercados, mercearias e armazéns		
CÓDIGO E DESCRIÇÃO DA NATUREZA JURÍDICA 206-2 - Sociedade Empresária Limitada		
LOGRADOURO R OLIVEIRA	NÚMERO 27	COMPLEMENTO *****
CEP 32.223-380	BAIRRO/DISTRITO INDUSTRIAL ITAU	MUNICÍPIO CONTAGEM
UF MG	ENDEREÇO ELETRÔNICO FELIPEPESSAMILIO@HOTMAIL.COM	
TELEFONE (31) 3373-1308		
ENTE FEDERATIVO RESPONSÁVEL (EFR) *****		
SITUAÇÃO CADASTRAL ATIVA	DATA DA SITUAÇÃO CADASTRAL 03/11/2005	
MOTIVO DE SITUAÇÃO CADASTRAL		
SITUAÇÃO ESPECIAL *****	DATA DA SITUAÇÃO ESPECIAL *****	

Aprovado pela Instrução Normativa RFB nº 1.863, de 27 de dezembro de 2018.

Emitido no dia **10/07/2023** às **08:58:45** (data e hora de Brasília).

Página: 1/1

Oliver



PADARIA E LANCHONETE + KI PÃO LTDA

CNPJ: 09.464.103/0001-87

Pág. 1

Cliente: Associação de Apoio Social e Cultural Renascer
Endereço: Rua Agripino de Lima, 181.
Cidade: Contagem
E-mail: assrenascer@gmail.com

CNPJ: 05.956.125/0001-03
Bairro: Inconfidentes
Cep: 32.223-270
Fone: (31) 3363-8312

Padaria Mais Ki Pão
Av. Marechal Hermes, nº 454
Ibirité/MG
CNPJ: 09.464.103/0001-87
Tel: 3533-5168

ORÇAMENTO

Carlos Magno Pena Maia

DESCRIÇÃO DO PRODUTO / SERVIÇO	QUANTIDADE	VALOR UNITÁRIO	VALOR TOTAL
SUCO TIAL KIDS 200ML	400	2,80	R\$ 1.120,00
MAÇA	38,0	13,90	R\$ 528,20
SANDUICHE INTEGRAL	400	6,30	R\$ 2.760,00
BOLO PARMESÃO	2,690	19,99	R\$ 45,79
BOLO DE CHOCOLATE	1,916	19,99	R\$ 38,00
PÃO DE QUEIJO	7,702	32,90	R\$ 253,39
MATE COURO 2L TRADICIONAL	15	10,00	R\$ 150,00
SUCO TIAL LARANJA 1L	6	8,00	R\$ 48,00
BOLO FORMIGUEIRO	1,595	18,00	R\$ 28,71
SUCO TIAL GOIABA 1L	6	8,00	R\$ 48,00
BOMBOM OURO BRANCO	180	1,80	R\$ 324,00
BOLO MESCLADO	0,912	18,00	R\$ 16,41
COCA COLA 2L	5	13,00	R\$ 65,00
FANTA LARANJA 2L	1	13,00	R\$ 13,00
SPRITE 2L	1	13,00	R\$ 13,00
DEL VALLE PESSEGO 1L	1	8,90	R\$ 8,90
DEL VALLE UVA 1L	1	8,90	R\$ 8,90
SALGADO MINI	600	0,99	R\$ 594,00
SALGADOS	50	0,99	R\$ 49,50
SUCO TIAL UVA 1L	8	8,00	R\$ 64,00

Avenida Marechal Hermes, nº 610, Bairro Bela Vista – Ibirité/MG
Fone: (31) 3533-5168

Oliver



PADARIA E LANCHONETE + KI PÃO LTDA

CNPJ: 09.464.103/0001-87

Pág. 2

GUARAPAN 2L	4	10,00	R\$ 40,00
GUARDANAPO PEQUENO	3	3,50	R\$ 10,50
CAFE 3 CORAÇÕES 500G	1	22,90	R\$ 22,90
PACOTE BOMBOM SONHO DE VALSA	1	63,00	R\$ 63,00

TOTAL GERAL	R\$ 6.321,49
--------------------	---------------------

Ibirité, 26 de junho de 2023.

Padaria Mais Ki Pão

Av. Marechal Hermes, nº 454

Ibirité/MG

CNPJ: 09.464.103/0001-87

Tel: 3533-5168

Carlos Magno Lima Moreira

Avenida Marechal Hermes, nº 610, Bairro Bela Vista – Ibirité/MG

Fone: (31) 3533-5168

Silva



REPÚBLICA FEDERATIVA DO BRASIL

CADASTRO NACIONAL DA PESSOA JURÍDICA

NÚMERO DE INSCRIÇÃO
09.464.103/0001-87
MATRIZ

**COMPROVANTE DE INSCRIÇÃO E DE SITUAÇÃO
CADASTRAL**

DATA DE ABERTURA
10/03/2008

NOME EMPRESARIAL
PADARIA E LANCHONETE + KI PAO LTDA

TÍTULO DO ESTABELECIMENTO (NOME DE FANTASIA)
PADARIA + KI PAO

PORTE
ME

CÓDIGO E DESCRIÇÃO DA ATIVIDADE ECONÔMICA PRINCIPAL
47.21-1-02 - Padaria e confeitaria com predominância de revenda

CÓDIGO E DESCRIÇÃO DAS ATIVIDADES ECONÔMICAS SECUNDÁRIAS
47.12-1-00 - Comércio varejista de mercadorias em geral, com predominância de produtos alimentícios - minimercados, mercearias e armazéns
56.11-2-03 - Lanchonetes, casas de chá, de sucos e similares
56.11-2-01 - Restaurantes e similares

CÓDIGO E DESCRIÇÃO DA NATUREZA JURÍDICA
206-2 - Sociedade Empresária Limitada

LOGRADOURO
AV MARECHAL HERMES

NÚMERO
610

COMPLEMENTO

CEP
32.400-001

BAIRRO/DISTRITO
BELA VISTA

MUNICÍPIO
IBIRITE

UF
MG

ENDEREÇO ELETRÔNICO
CONT.MBRASIL@YAHOO.COM.BR

TELEFONE
(31) 3387-9262/ (31) 3387-9226

ENTE FEDERATIVO RESPONSÁVEL (EFR)

SITUAÇÃO CADASTRAL
ATIVA

DATA DA SITUAÇÃO CADASTRAL
10/03/2008

MOTIVO DE SITUAÇÃO CADASTRAL

SITUAÇÃO ESPECIAL

DATA DA SITUAÇÃO ESPECIAL

Aprovado pela Instrução Normativa RFB nº 1.863, de 27 de dezembro de 2018.

Emitido no dia 07/07/2023 às 08:37:47 (data e hora de Brasília).

Página: 1/1

Olivia



SECRETARIA MUNICIPAL DE DESENVOLVIMENTO SOCIAL,
TRABALHO E SEGURANÇA ALIMENTAR

TERCEIRO TERMO ADITIVO DO TERMO DE COLABORAÇÃO Nº 001/2021 - P.A. Nº
003/2021/SMDS

Rubrica 01
SERVIÇOS DE
TERCEIROS

Serviço de manutenção e conservação de imóveis, máquinas e equipamentos, combustível para máquina de cortar grama, dentre outras necessidades relacionadas a pequenos reparos

Serviço de transporte com contratação de motorista e carro via cooperativa

Serviços Gráficos de Divulgação e Comunicação (Impressões, folder, cartaz, cartilha, busdoor, outdoor, etc) / Placas de Identificação para os CRAS e CREAS/ Produção de mídias e spots e publicidade digital.

Serviços de fotografia para documentos

Serviços de telefonia móvel e de internet

Aquisição de passagens intermunicipais e/ou interestaduais para usuários da Política de Assistência Social, objetivando retorno à cidade de origem (Benefício Eventual)

Rubrica 02
MATERIAL DE CONSUMO

Material de escritório, como canetas, lápis, folhas, dentre outros e suprimentos de informática

Material de higiene e limpeza

Material pedagógico para oficinas, como sprays, tinta, telas, papel color plus, cartolina, papel craft, tinta sintética, caneta posca, dentre outros

Gêneros de alimentação e lanches

Uniforme, EPI (máscara, álcool gel 70%), crachá de identificação, coletes e blusas

Solicitação

() SERVIÇOS DE TERCEIROS
(X) MATERIAL DE CONSUMO

Descrição:

Especificar/descrever:

Quantidade

Rubrica 02.

01 pct.

Considerando anexo III item 2, venho por meio deste solicitar a compra do seguinte item abaixo:

- Bombom sonho de valsa.

Justificativa

Solicitação de lanche especial para ação com os adolescentes, referente ao trabalho infantil.

Data da Solicitação:

25/05/2023

Assinatura legível solicitante:

Janice Diniz
Assinatura

Equipamento (CRAS/CREAS/SAS):

SAS (DIPE Média)

Autorização/gestor parceria

Sp

Data:

26/05/2023

Dilva



SECRETARIA MUNICIPAL DE DESENVOLVIMENTO SOCIAL,
TRABALHO E SEGURANÇA ALIMENTAR

TERCEIRO TERMO ADITIVO DO TERMO DE COLABORAÇÃO Nº 001/2021 - P.A. Nº
003/2021/SMDS

Rubrica 01 SERVIÇOS DE TERCEIROS	Serviço de manutenção e conservação de imóveis, máquinas e equipamentos, combustível para máquina de cortar grama, dentre outras necessidades relacionadas a pequenos reparos	
	Serviço de transporte com contratação de motorista e carro via cooperativa	
	Serviços Gráficos de Divulgação e Comunicação (Impressões, folder, cartaz, cartilha, busdoor, outdoor, etc) / Placas de Identificação para os CRAS e CREAS/ Produção de mídias e spots e publicidade digital.	
	Serviços de fotografia para documentos	
	Serviços de telefonia móvel e de internet	
	Aquisição de passagens intermunicipais e/ou interestaduais para usuários da Política de Assistência Social, objetivando retorno à cidade de origem (Benefício Eventual)	
	Rubrica 02 MATERIAL DE CONSUMO	Material de escritório, como canetas, lápis, folhas, dentre outros e suprimentos de informática
Material de higiene e limpeza		
Material pedagógico para oficinas, como sprays, tinta, telas, papel color plus, cartolina, papel craft, tinta sintética, caneta posca, dentre outros		
Gêneros de alimentação e lanches		
Uniforme, EPI (máscara, álcool gel 70%), crachá de identificação, coletes e blusas		
Solicitação	<input type="checkbox"/> SERVIÇOS DE TERCEIROS <input checked="" type="checkbox"/> MATERIAL DE CONSUMO	
Descrição:	Especificar/descrever:	Quantidade
	Rubrica 02. Considerando anexo III item 2, venho por meio deste solicitar a compra dos seguintes itens abaixo: - 300 coxinhas de frango com catupiry; - 200 risole de milho; - 100 pães de queijo; - 120 empadas de frango. - 08 refrigerantes de 2 L (sabores diversos); - 08 sucos de 1 L (sabores diversos).	Total de produtos solicitados: 736.
Justificativa	Solicita-se os itens supracitados para provisão de lanche no evento do Seminário do PEDIF que ocorrerá no dia 16/06/2023 às 09:00.	

Alina

Data da Solicitação: 23/05/2023	Assinatura legível solicitante: <i>Manoela Diniz</i> Assinatura	Equipamento (CRAS/CREAS/SAS): SAS
Autorização/gestor parceria	<i>MD</i>	Data: 15/4/189
Assinatura/data (subsecretária/ superintendente)		

Dilva



Associação Renascer <assrenascer@gmail.com>

Solicitação de lanche especial

2 mensagens

Proteção Especial Média Complexidade <dipemedia@gmail.com>
Para: Associação Renascer <assrenascer@gmail.com>

23 de maio de 2023 às 15:42

Boa tarde.

Prezadas,

Segue anexo formulário referente a requisição de lanches para o Seminário do PEDIF que ocorrerá no dia 16/06/2023 às 09:00 no auditório da Faculdade UNA Contagem.

Data de entrega: 16/06/2023 (sexta-feira)**Horário: 08:00****Solicitante: Fabiana (Superintendente)****Local de entrega: Auditório da Faculdade UNA Contagem (Av. Maria da Glória, nº 175 Bitacula - Contagem).**

Gentileza acusar recebimento.

Atenciosamente,

--

**Manoela Diniz**

Auxiliar Administrativa
Diretora de Proteção Social
Especial de Média Complexidade
**Secretaria de Desenvolvimento
Social, Trabalho e Segurança
Alimentar**
R. Pr. Rossini Cândido, 10
Centro, Contagem
Tel: (31) 3913-2029 e (31) 3911-3036

 SECRETARIA MUNICIPAL DE DESENVOLVIMENTO SOCIAL,.pdf
215K**Associação Renascer** <assrenascer@gmail.com>
Para: Proteção Especial Média Complexidade <dipemedia@gmail.com>

24 de maio de 2023 às 10:21

ACUSAMOS RECEBIMENTO DO PEDIDO.

Cordialmente,
Associação de Apoio Social e Cultural Renascer
+55 31 3363-8312

[Texto das mensagens anteriores oculto]



SECRETARIA MUNICIPAL DE DESENVOLVIMENTO SOCIAL, TRABALHO
E SEGURANÇA ALIMENTAR

TERCEIRO TERMO ADITIVO DO TERMO DE COLABORAÇÃO Nº 001/2021 - P.A. Nº 003/2021/SMDS

Rubrica 01 SERVIÇOS DE TERCEIROS	Serviço de manutenção e conservação de imóveis, máquinas e equipamentos, combustível para máquina de cortar grama, dentre outras necessidades relacionadas a pequenos reparos										
	Serviço de transporte com contratação de motorista e carro via cooperativa										
	Serviços Gráficos de Divulgação e Comunicação (Impressões, folder, cartaz, cartilha, busdoor, outdoor, etc) / Placas de Identificação para os CRAS e CREAS/ Produção de mídias e spots e publicidade digital.										
	Serviços de fotografia para documentos										
	Serviços de telefonia móvel e de internet										
	Aquisição de passagens intermunicipais e/ou interestaduais para usuários da Política de Assistência Social, objetivando retorno à cidade de origem (Benefício Eventual)										
Rubrica 02 MATERIAL DE CONSUMO	Material de escritório, como canetas, lápis, folhas, dentre outros e suprimentos de informática										
	Material de higiene e limpeza										
	Material pedagógico para oficinas, como sprays, tinta, telas, papel color plus, cartolina, papel craft, tinta sintética, caneta posca, dentre outros										
	Gêneros de alimentação e lanches										
	Uniforme, EPI (máscara, álcool gel 70%), crachá de identificação, coletes e blusas										
Solicitação	<input type="checkbox"/> SERVIÇOS DE TERCEIROS <input checked="" type="checkbox"/> MATERIAL DE CONSUMO										
Descrição:	<table border="1"><thead><tr><th>Especificar/descrever:</th><th>Quantidade</th></tr></thead><tbody><tr><td>BOLO</td><td>5</td></tr><tr><td>PÃO DE QUEIJO</td><td>3KG</td></tr><tr><td>SUCO 1L</td><td>5</td></tr><tr><td>REFRIGERANTE 2L</td><td>5</td></tr></tbody></table>	Especificar/descrever:	Quantidade	BOLO	5	PÃO DE QUEIJO	3KG	SUCO 1L	5	REFRIGERANTE 2L	5
Especificar/descrever:	Quantidade										
BOLO	5										
PÃO DE QUEIJO	3KG										
SUCO 1L	5										
REFRIGERANTE 2L	5										
Justificativa	Lanche para Oficina, Grupos de Acompanhamento e Grupo Multifamiliar. Entregar dia 10/06/2023.										
Data da Solicitação: 31/05/2023	Assinatura legível solicitante Equipamento CRAS Icaivera										
Autorização gestor parceria	Assinatura Data:										
Assinatura/data (subsecretaria/superintendente)											

Dilva



Associação Renascer <assrenascer@gmail.com>

Solicitação de lanche pedagógico

3 mensagens

Diretoria Proteção <dipsbas@gmail.com>

Para: Associação de Apoio Social e Cultural Renascer <assrenascer@gmail.com>

Bom dia!

Associação de Apoio Social e Cultural Renascer,

Prezada Senhora,

Conforme parceria celebrada por meio do Termo de Colaboração nº001/202,

segue pedido previsto na rubrica do anexo II Detalhamento de formação de curso materiais de consumo Item 2 Gêneros de Alimentação ou Lanches Pedagógicos, para atendimento ao **CRAS Icaivera**

Solicitamos por gentileza, a compra do item conforme anexo:

DATA DE ENTREGA: Conforme anexo.

Estou à disposição para qualquer esclarecimento que fizerem necessários Cordialmente,



Clayton de Oliveira

Assistente Administrativo

Diretoria de Proteção Social Básica,

Secretaria de Desenvolvimento Social, Trabalho e Segurança Alimentar

R. Pr. Rossini Candido, 10

Centro, Contagem
Tel: (31) 3352-5466

2 anexos

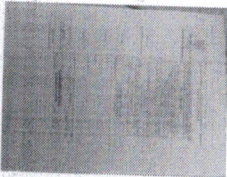

WhatsApp Image 2023-06-01 at 10.07.10.jpeg
113K

1 de junho de 2023 às 10:11

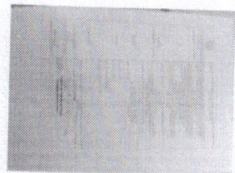

WhatsApp Image 2023-06-01 at 10.10.29.jpeg
72K

Diretoria Proteção <dipsbas@gmail.com>

Para: Associação de Apoio Social e Cultural Renascer <assrenascer@gmail.com>

Prezada ROSângela,

Solicito a correção da data de entrega do lanche especial que está para o dia 10/06/2023 para a nova data 26/06/2023.

Favor informar local de retirada do fomecedor. A ação comunitária será às 08:00
[Texto das mensagens anteriores oculto]

1 de junho de 2023 às 15:43



Clayton de Oliveira

Assistente Administrativo

Diretoria de Proteção Social Básica,

Secretaria de Desenvolvimento Social, Trabalho e Segurança Alimentar

R. Pr. Rossini Candido, 10

Centro, Contagem
Tel: (31) 3352-5466

Associação Renascer <assrenascer@gmail.com>
Para: Diretoria Proteção <dipsbas@gmail.com>

Cliente.

Cordialmente,
Associação de Apoio Social e Cultural Renascer
+55 31 3363-8312

[Texto das mensagens anteriores oculto]

1 de junho de 2023 às 16:11



SECRETARIA MUNICIPAL DE DESENVOLVIMENTO SOCIAL, TRABALHO
E SEGURANÇA ALIMENTAR

TERCEIRO TERMO ADITIVO DO TERMO DE COLABORAÇÃO Nº 001/2021 - P.A. Nº 003/2021/SMDS

<p>Rubrica 01</p> <p>SERVIÇOS DE TERCEIROS</p>	<p>Serviço de manutenção e conservação de imóveis, máquinas e equipamentos, combustível para máquina de cortar grama, dentre outras necessidades relacionadas a pequenos reparos</p> <p>Serviço de transporte com contratação de motorista e carro via cooperativa</p> <p>Serviços Gráficos de Divulgação e Comunicação (Impressões, folder, cartaz, cartilha, busdoor, outdoor, etc) / Placas de Identificação para os CRAS e CREAS/ Produção de mídias e spots e publicidade digital.</p> <p>Serviços de fotografia para documentos</p> <p>Serviços de telefonia móvel e de internet</p> <p>Aquisição de passagens intermunicipais e/ou interestaduais para usuários da Política de Assistência Social, objetivando retorno à cidade de origem (Benefício Eventual)</p>	
<p>Rubrica 02</p> <p>MATERIAL DE CONSUMO</p>	<p>Material de escritório, como canetas, lápis, folhas, dentre outros e suprimentos de informática</p> <p>Material de higiene e limpeza</p> <p>Material pedagógico para oficinas, como sprays, tinta, telas, papel color plus, cartolina, papel craft, tinta sintética, caneta posca, dentre outros</p> <p>Gêneros de alimentação e lanches</p> <p>Uniforme, EPI (máscara, álcool gel 70%), crachá de identificação, coletes e blusas</p>	
<p>Solicitação</p>	<p><input type="checkbox"/> SERVIÇOS DE TERCEIROS</p> <p><input checked="" type="checkbox"/> MATERIAL DE CONSUMO</p>	
<p>Descrição:</p>	<p>Especificar/descrever:</p> <p>Kits para Oficina Paif</p> <p>Bolos grande</p> <p>Pão de queijo</p> <p>Refrigerantes diet</p> <p>Sucos</p> <p>Lanches para Oficina Paif dos Assistentes Social do CRAS Industrial</p> <p>Lanches para Palestra Enfrentamento a Violência Contra a Pessoa Idosa, evento para aproximadamente 50 pessoas.</p>	<p>Quantidade</p> <p>48 kits</p> <p>10</p> <p>3 k</p> <p>10 Litros</p> <p>6 Litros</p>
<p>Justificativa</p>	<p>Kits referente a oficinas das Assistentes dias 16, 20, 22 e 28 de Junho de 2023 e Lanche referente a Palestra para 50 pessoas no dia 22 de junho de 2023 - Enfrentamento a Violência Contra a Pessoa Idosa. <i>lanche para dia coletiva</i></p>	
<p>Data da Solicitação:</p> <p>31/05/2023</p>	<p>Assinatura legível solicitante</p> <p>Luciana Mara de Jesus Santos</p>	<p>Equipamento (CRAS/CREAS)</p> <p>CRAS INDUSTRIAL</p>
<p>Autorização gestor parceria</p>	<p>Assinatura</p> <p><i>PI [assinatura]</i> Dayton de Oliveira da Silva Assistente Administrativo</p>	<p>Data:</p> <p>31/05/23</p>
<p>Assinatura/data (subsecretaria/superintendente)</p>		

Orientações:

- OS CRAS/CREAS enviarão as solicitações para as diretorias, que posteriormente consolidarão em único pedido e direcionará a gestora do Termo.
- Nas solicitações de lanche colocar a finalidade: grupo, atividade comunitária.
- Serviço de manutenção e conservação de imóveis (apresentar justificativa), nestes pedidos a diretoria pode enviar, após análise, para a gestora do Termo, pois são pedidos que não têm a constância.

Silva



Associação Renascer <assrenascer@gmail.com>

Solicitação de lanche pedagógico

2 mensagens

31 de maio de 2023 às 12:53

Diretoria Proteção <dipsbas@gmail.com>

Para: Associação de Apoio Social e Cultural Renascer <assrenascer@gmail.com>

Boa tarde!

Associação de Apoio Social e Cultural Renascer,

Prezada Senhora,

Conforme parceria celebrada por meio do Termo de Colaboração nº001/202,
segue pedido previsto na rubrica do anexo II Detalhamento de formação de
custo materiais de consumo item 2 Gêneros de Alimentação ou Lanches Pedagógicos, para
atendimento ao **CRAS Industrial**

Solicitamos por gentileza, a compra do item conforme anexo:**DATA DE ENTREGA: Conforme anexo.**

Estou à disposição para qualquer esclarecimento que fizerem necessários

Cordialmente,

 **Requisição Lanche Industrial junho.PDF**
66K

31 de maio de 2023 às 15:52

Associação Renascer <assrenascer@gmail.com>
Para: Diretoria Proteção <dipsbas@gmail.com>**ACUSAMOS RECEBIMENTO DO PEDIDO.****Cordialmente,**
Associação de Apoio Social e Cultural Renascer
+55 31 3363-8312

[Texto das mensagens anteriores oculto]



SECRETARIA MUNICIPAL DE DESENVOLVIMENTO SOCIAL,
TRABALHO E SEGURANÇA ALIMENTAR

TERCEIRO TERMO ADITIVO DO TERMO DE COLABORAÇÃO Nº 001/2021 - P.A. Nº
003/2021/SMDS

Rubrica 01 SERVIÇOS DE TERCEIROS	Serviço de manutenção e conservação de imóveis, máquinas e equipamentos, combustível para máquina de cortar grama, dentre outras necessidades relacionadas a pequenos reparos				
	Serviço de transporte com contratação de motorista e carro via cooperativa				
	Serviços Gráficos de Divulgação e Comunicação (Impressões, folder, cartaz, cartilha, busdoor, outdoor, etc) / Placas de Identificação para os CRAS e CREAS/ Produção de mídias e spots e publicidade digital.				
	Serviços de fotografia para documentos				
	Serviços de telefonia móvel e de internet				
	Aquisição de passagens intermunicipais e/ou interestaduais para usuários da Política de Assistência Social, objetivando retorno à cidade de origem (Benefício Eventual)				
Rubrica 02 MATERIAL DE CONSUMO	Material de escritório, como canetas, lápis, folhas, dentre outros e suprimentos de informática				
	Material de higiene e limpeza				
	Material pedagógico para oficinas, como sprays, tinta, telas, papel color plus, cartolina, papel craft, tinta sintética, caneta posca, dentre outros				
	Gêneros de alimentação e lanches				
	Uniforme, EPI (máscara, álcool gel 70%), crachá de identificação, coletes e blusas				
Solicitação	() SERVIÇOS DE TERCEIROS (X) MATERIAL DE CONSUMO				
Descrição:	<table border="1"><thead><tr><th>Especificar/descrever:</th><th>Quantidade</th></tr></thead><tbody><tr><td>Rubrica 02. Considerando anexo III item 2, venho por meio deste solicitar a compra dos seguintes itens abaixo: 400 kits de lanche contendo: - 400 sucos individuais (200 ml) sabor uva; - 400 sanduíches natural; - 400 maçãs. - 400 barrinhas de cereal</td><td>Quantidade total de produtos: . 1600 itens.</td></tr></tbody></table>	Especificar/descrever:	Quantidade	Rubrica 02. Considerando anexo III item 2, venho por meio deste solicitar a compra dos seguintes itens abaixo: 400 kits de lanche contendo: - 400 sucos individuais (200 ml) sabor uva; - 400 sanduíches natural; - 400 maçãs. - 400 barrinhas de cereal	Quantidade total de produtos: . 1600 itens.
Especificar/descrever:	Quantidade				
Rubrica 02. Considerando anexo III item 2, venho por meio deste solicitar a compra dos seguintes itens abaixo: 400 kits de lanche contendo: - 400 sucos individuais (200 ml) sabor uva; - 400 sanduíches natural; - 400 maçãs. - 400 barrinhas de cereal	Quantidade total de produtos: . 1600 itens.				
Justificativa	Solicita-se os seguintes itens para lanche a ser ofertado na Pré-Conferência dos Trabalhadores do SUAS que acontecerá no dia 23/06 na Funec				

Dilva

	Inconfidentes. Acontecerá dois encontros no mesmo dia, uma as 8:00 horas e outra as 13:00 horas, sendo assim serão 200 kit lanches pela manhã e 200 kit lanches pela tarde.	
Data da Solicitação: 19/06/2023	Assinatura legível solicitante: Sharis Bacurda	Equipamento (CRAS/CREAS/SAS): SMDS 19/06/2023
Autorização/gestor parceria	Assinatura [Assinatura]	Data: 19/07/2023
Assinatura/data (subsecretária/superintendente)		

Silvia

**Requisição de Lanches Pré Conferência**

2 mensagens

Thais Aparecida de Lacerda <thais.lacerda@contagem.mg.gov.br>

Para: associação renascer <assrenascer@gmail.com>

Cc: Fabiana Santos de Oliveira Carvalho <fabiana.carvalho@contagem.mg.gov.br>

Prezados, bom dia!

Segue requisição de kit lanches para a Pré Conferencia dos trabalhadores no dia 23/06/2023. Destaca-se que a Pré Conferencia será dividida em dois momentos no entregue 200 kits às 8:30 na Funec Inconfidentes e 200 kits entregue as 13:30 no mesmo local. A entrega será no dia 23/06.

Solicitante: Michele Caldeira

Att.

THAÍS LACERDA

Assessora

thais.lacerda@contagem.mg.gov.br

31 3356-4654 | 31 3352-5876

SECRETARIA DE DESENVOLVIMENTO SOCIAL,
TRABALHO E SEGURANÇA ALIMENTAR

SUBSECRETARIA DE ASSISTÊNCIA SOCIAL

Rua Padre Rossini Cândido, 10
Centro, Contagem/MG **Requisição Lanches Pré Conferência.pdf**
781K

Associação Renascer <assrenascer@gmail.com>

Para: Thais Aparecida de Lacerda <thais.lacerda@contagem.mg.gov.br>

Cc: Fabiana Santos de Oliveira Carvalho <fabiana.carvalho@contagem.mg.gov.br>

19 de junho de 2023 às 10:26

Bom dia Thais,

Gentileza especificar qual tipo de sanduíche natural, tipo de pão, tipo de recheio.

Cordialmente,**Associação de Apoio Social e Cultural Renascer****+55 31 3363-8312**

[Texto das mensagens anteriores oculto]



SECRETARIA MUNICIPAL DE DESENVOLVIMENTO SOCIAL, TRABALHO E SEGURANÇA ALIMENTAR

TERCEIRO TERMO ADITIVO DO TERMO DE COLABORAÇÃO Nº 001/2021 - P.A. Nº 003/2021/SMDS

Rubrica 01 SERVIÇOS DE TERCEIROS	Serviço de manutenção e conservação de imóveis, máquinas e equipamentos, combustível para máquina de cortar grama, dentre outras necessidades relacionadas a pequenos reparos	
	Serviço de transporte com contratação de motorista e carro via cooperativa	
	Serviços Gráficos de Divulgação e Comunicação (Impressões, folder, cartaz, cartilha, busdoor, outdoor, etc) / Placas de identificação para os CRAS e CREAS/ Produção de mídias e spots e publicidade digital.	
	Serviços de fotografia para documentos	
	Serviços de telefonia móvel e de internet	
	Aquisição de passagens intermunicipais e/ou interestaduais para usuários da Política de Assistência Social, objetivando retorno à cidade de origem (Benefício Eventual)	
Rubrica 02 MATERIAL DE CONSUMO	Material de escritório, como canetas, lápis, folhas, dentre outros e suprimentos de informática	
	Material de higiene e limpeza	
	Material pedagógico para oficinas, como sprays, tinta, telas, papel color plus, cartolina, papel craft, tinta sintética, caneta posca, dentre outros	
	Gêneros de alimentação e lanches	
	Uniforme, EPI (máscara, álcool gel 70%), crachá de identificação, coletes e blusas	
Solicitação	<input type="checkbox"/> SERVIÇOS DE TERCEIROS <input checked="" type="checkbox"/> MATERIAL DE CONSUMO	
Descrição:	Especificar/descrever: Kit Lanche	Quantidade: 30
	LANCHE: 30 kits lanches: 1 suco de caixinha; 1 pacote de biscoito pit stop; 1 bolo mini.	
Justificativa	Em junho/23 estão previstas, compondo as ações do CRAS, uma oficina, três grupos PAIF e 2 grupos do PSB no domicílio.	
Data da Solicitação: 31/05/2023	Assinatura legível solicitante <i>Aline Couto Miranda</i>	Equipamento CRAS Ressaica
Autorização gestor parceria	Assinatura	Data:
Assinatura/data (subsecretaria/superintendente)		

Orientações:

- OS CRAS/CREAS enviarão as solicitações para as diretorias, que posteriormente consolidarão em único pedido e direcionará a gestora do Termo.
- Nas solicitações de lanche colocar a finalidade: grupo, atividade comunitária.
- Serviço de manutenção e conservação de imóveis (apresentar justificativa), nestes pedidos a diretoria pode enviar, após análise, para a gestora do Termo, pois são pedidos que não têm a constância.

Diva



Associação Renascer <assrenascer@gmail.com>

Solicitação de lanche pedagógico

2 mensagens

Diretoria Proteção <dipsbas@gmail.com>

1 de junho de 2023 às 10:31

Para: Associação de Apoio Social e Cultural Renascer <assrenascer@gmail.com>

Bom dia!

Associação de Apoio Social e Cultural Renascer,

Prezada Senhora,

Conforme parceria celebrada por meio do Termo de Colaboração nº001/202, segue pedido previsto na rubrica do anexo II Detalhamento de formação de custo materiais de consumo item 2 Gêneros de Alimentação ou Lanches Pedagógicos, para atendimento ao **CRAS Industrial**

Solicitamos por gentileza, a compra do item conforme anexo:

DATA DE ENTREGA: Conforme anexo.

Estou à disposição para qualquer esclarecimento que fizerem necessários

Cordialmente,

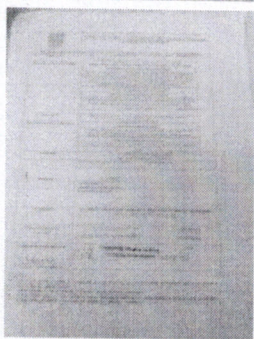

WhatsApp Image 2023-06-01 at 10.31.20.jpeg
144K

Associação Renascer <assrenascer@gmail.com>

2 de junho de 2023 às 14:35

Para: Diretoria Proteção <dipsbas@gmail.com>

ACUSAMOS RECEBIMENTO DO PEDIDO.

Cordialmente,

Associação de Apoio Social e Cultural Renascer
+55 31 3363-8312

[Texto das mensagens anteriores oculto]



MINISTÉRIO DA FAZENDA
Secretaria da Receita Federal do Brasil
Procuradoria-Geral da Fazenda Nacional

CERTIDÃO NEGATIVA DE DÉBITOS RELATIVOS AOS TRIBUTOS FEDERAIS E À DÍVIDA ATIVA DA UNIÃO

Nome: **PADARIA NOSSA SENHORA DE GUADALUPE LTDA**
CNPJ: **04.032.337/0001-31**

Ressalvado o direito de a Fazenda Nacional cobrar e inscrever quaisquer dívidas de responsabilidade do sujeito passivo acima identificado que vierem a ser apuradas, é certificado que não constam pendências em seu nome, relativas a créditos tributários administrados pela Secretaria da Receita Federal do Brasil (RFB) e a inscrições em Dívida Ativa da União (DAU) junto à Procuradoria-Geral da Fazenda Nacional (PGFN).

Esta certidão é válida para o estabelecimento matriz e suas filiais e, no caso de ente federativo, para todos os órgãos e fundos públicos da administração direta a ele vinculados. Refere-se à situação do sujeito passivo no âmbito da RFB e da PGFN e abrange inclusive as contribuições sociais previstas nas alíneas 'a' a 'd' do parágrafo único do art. 11 da Lei nº 8.212, de 24 de julho de 1991.

A aceitação desta certidão está condicionada à verificação de sua autenticidade na Internet, nos endereços <<http://rfb.gov.br>> ou <<http://www.pgfn.gov.br>>.

Certidão emitida gratuitamente com base na Portaria Conjunta RFB/PGFN nº 1.751, de 2/10/2014.
Emitida às 14:33:26 do dia 28/06/2023 <hora e data de Brasília>.

Válida até 25/12/2023.

Código de controle da certidão: **CB77.47B6.3333.EEA3**

Qualquer rasura ou emenda invalidará este documento.

Silvia



SECRETARIA DE ESTADO DE FAZENDA DE MINAS GERAIS

CERTIDÃO DE DÉBITOS TRIBUTÁRIOS

Negativa

CERTIDÃO EMITIDA EM:
07/07/2023CERTIDÃO VALIDA ATÉ:
05/10/2023

NOME/NOME EMPRESARIAL: PADARIA NOSSA SENHORA DE GUADALUPE LTDA

INSCRIÇÃO ESTADUAL: 186096846.00-73

CNPJ/CPF: 04.032.337/0001-31

SITUAÇÃO: Ativo

LOGRADOURO: AVE JUSCELINO KUBSTCHECK

NÚMERO: 807

COMPLEMENTO:

BAIRRO: INDUSTRIAL

CEP: 32000000

DISTRITO/POVOADO:

MUNICÍPIO: CONTAGEM

UF: MG

Ressalvado o direito de a Fazenda Pública Estadual cobrar e inscrever quaisquer dívidas de responsabilidade do sujeito passivo acima identificado que vierem a ser apuradas, é certificado que:

1. Não constam débitos relativos a tributos administrados pela Fazenda Pública Estadual e/ou Advocacia Geral do Estado;

2. No caso de utilização para lavratura de escritura pública ou registro de formal de partilha, de carta de adjudicação expedida em autos de inventário ou de arrolamento, de sentença em ação de separação judicial, divórcio, ou de partilha de bens na união estável e de escritura pública de doação de bens imóveis, esta certidão somente terá validade se acompanhada da Certidão de Pagamento / Desoneração do ITCD, prevista no artigo 39 do Decreto 43.981/2005.

Certidão válida para todos os estabelecimentos da empresa, alcançando débitos tributários do sujeito passivo em Fase Administrativa ou inscritos em Dívida Ativa.

IDENTIFICAÇÃO

NÚMERO DO PTA

DESCRIÇÃO

A autenticidade desta certidão deverá ser confirmada no sítio da Secretaria de Estado de Fazenda de Minas Gerais em www.fazenda.mg.gov.br => certidão de débitos tributários => certificar documentos

CÓDIGO DE CONTROLE DE CERTIDÃO:2023000664171021

Silva



CERTIDÃO NEGATIVA DE DÉBITOS MUNICIPAIS

Nome: PADARIA NOSSA SENHORA DE GUADALUPE LTDA

CPF/CNPJ nº: 04.032.337/0001-31

Ressalvado o direito da Fazenda Municipal de cobrar e inscrever dívidas de responsabilidade do sujeito passivo acima identificado que vierem a ser apuradas, é **certificado** que não constam pendências em seu nome relativas a tributos administrados pela Secretaria Municipal Adjunta da Receita e a inscrições em Dívida Ativa junto à Procuradoria da Fazenda Municipal.

A aceitação desta certidão está condicionada à verificação de sua autenticidade na Internet, no endereço: <http://receita.contagem.mg.gov.br>

Dados de emissão da certidão

Número da certidão.....: 497819
Data de emissão: 07/07/2023
Data de validade: 05/10/2023
Controle de autenticidade: 329572866329572

Observações:

1. A quitação de tributos devidos mensalmente e declarados na Declaração Anual de Simples Nacional (DASN) e no Programa Gerador do Documento de Arrecadação do Simples Nacional (PGDAS-D) pelos contribuintes optantes pelo Simples Nacional deverá ser comprovada mediante apresentação da Certidão Conjunta Negativa de Débitos relativos a Tributos Federais e à Dívida Ativa da União.

2. A quitação do ITBI nos casos de transmissão onerosa de bens imóveis ou de direitos sobre estes deverá ser comprovada através da apresentação da Certidão específica para comprovação da quitação do imposto.

Certidão emitida gratuitamente através da internet no endereço: <http://receita.contagem.mg.gov.br>

Atenção: qualquer rasura ou emenda invalidará este documento.

Dilvo



PODER JUDICIÁRIO
JUSTIÇA DO TRABALHO

CERTIDÃO NEGATIVA DE DÉBITOS TRABALHISTAS

Nome: PADARIA NOSSA SENHORA DE GUADALUPE LTDA (MATRIZ E FILIAIS)
CNPJ: 04.032.337/0001-31
Certidão n°: 33193307/2023
Expedição: 07/07/2023, às 09:13:27
Validade: 03/01/2024 - 180 (cento e oitenta) dias, contados da data de sua expedição.

Certifica-se que **PADARIA NOSSA SENHORA DE GUADALUPE LTDA (MATRIZ E FILIAIS)**, inscrito(a) no CNPJ sob o n° **04.032.337/0001-31**, **NÃO CONSTA** como inadimplente no Banco Nacional de Devedores Trabalhistas. Certidão emitida com base nos arts. 642-A e 883-A da Consolidação das Leis do Trabalho, acrescentados pelas Leis ns.º 12.440/2011 e 13.467/2017, e no Ato 01/2022 da CGJT, de 21 de janeiro de 2022. Os dados constantes desta Certidão são de responsabilidade dos Tribunais do Trabalho.

No caso de pessoa jurídica, a Certidão atesta a empresa em relação a todos os seus estabelecimentos, agências ou filiais.

A aceitação desta certidão condiciona-se à verificação de sua autenticidade no portal do Tribunal Superior do Trabalho na Internet (<http://www.tst.jus.br>).

Certidão emitida gratuitamente.

INFORMAÇÃO IMPORTANTE

Do Banco Nacional de Devedores Trabalhistas constam os dados necessários à identificação das pessoas naturais e jurídicas inadimplentes perante a Justiça do Trabalho quanto às obrigações estabelecidas em sentença condenatória transitada em julgado ou em acordos judiciais trabalhistas, inclusive no concernente aos recolhimentos previdenciários, a honorários, a custas, a emolumentos ou a recolhimentos determinados em lei; ou decorrentes de execução de acordos firmados perante o Ministério Público do Trabalho, Comissão de Conciliação Prévia ou demais títulos que, por disposição legal, contiver força executiva.

Silva

Voltar

Imprimir



Certificado de Regularidade do FGTS - CRF

Inscrição: 04.032.337/0001-31
Razão Social: PADARIA NOSSA SENHORA DE GUADALUPE LTDA ME
Endereço: AV JUSCELINO KUBITSCHEK 807 / INDUSTRIAL / CONTAGEM / MG / 32230-090

A Caixa Econômica Federal, no uso da atribuição que lhe confere o Art. 7, da Lei 8.036, de 11 de maio de 1990, certifica que, nesta data, a empresa acima identificada encontra-se em situação regular perante o Fundo de Garantia do Tempo de Serviço - FGTS.

O presente Certificado não servirá de prova contra cobrança de quaisquer débitos referentes a contribuições e/ou encargos devidos, decorrentes das obrigações com o FGTS.

Validade: 24/06/2023 a 23/07/2023

Certificação Número: 2023062401184004466001

Informação obtida em 07/07/2023 09:16:54

A utilização deste Certificado para os fins previstos em Lei esta condicionada a verificação de autenticidade no site da Caixa:
www.caixa.gov.br