

2ª Via - Comprovante de transferência eletrônica disponível

Gerenciador Financeiro CAIXA

Tipo de TED:	TED para terceiros
Conta origem:	01639 / 1292 / 000577549342-3
Tipo de conta:	Não foi possível recuperar
Tipo de pessoa:	JURÍDICA
Nome:	ASSOCIACAO DE APOIO SOCIAL E CU
CPF/CNPJ:	05.956.125/0001-03

Banco:	001 - BANCO DO BRASIL S/A - 00000000
Tipo de conta:	01 - Conta Corrente
Conta destino:	2818 / 00000055445-6
Tipo de pessoa:	JURÍDICA
Nome:	DOLLY COM.E COPIADORA LTDA.
CPF/CNPJ:	49.551.023/0001-83
Valor:	R\$ 82,00
Valor da tarifa:	R\$ 0,00
Finalidade:	05 - Pagamento de Fornecedores
Identificação da operação:	DOLLY NF 295
Histórico:	

Data de débito:	27/12/2024
Data / Hora da operação:	27/12/2024 14:47:06

Código da operação:	69272495
Chave de segurança:	08PX0KYWKV8GPOA

Operação realizada com sucesso conforme as informações fornecidas pelo cliente.

Autorizo a CAIXA a debitar o valor da tarifa vigente de TED na data agendada.

SAC CAIXA: 0800 726 0101
Pessoas com deficiência auditiva: 0800 726 2492
Ouvidoria: 0800 725 7474
AIô CAIXA: 0800 104 0104

RECEBEMOS DE DOLLY COMERCIO E COPIADORA LTDA OS PRODUTOS SERVIÇOS CONSTANTES DA NOTA FISCAL INDICADO AO LADO EMIS: 12/12/2024 VLR TOTAL: 82,00 DEST.: ASSOCIACAO DE APOIO - RUA AGRIPINO DE LI. 181 - INCONFIDENTES, CONTAGEM-MG		NF-e Nº 000.000.295 SÉRIE 001
DATA DE RECEBIMENTO	IDENTIFICAÇÃO E ASSINATURA DO RECEBEDOR	

IDENTIFICAÇÃO DO EMITENTE DOLLY COMERCIO E COPIADORA LTDA RUA MARIA OLINTA, 85 LOJA 1 - INCONFIDENTES - CEP:32260-060 - CONTAGEM - MG TEL: (31)2524-7086 dollycopiadora@gmail.com		DANFE DOCUMENTO AUXILIAR DA NOTA FISCAL ELETRÔNICA 0 - ENTRADA 1 - SAÍDA Nº 000.000.295 fl. 1 / 1 SÉRIE 001			
NATUREZA DE OPERAÇÃO VENDA USUARIO FINAL		CHAVE DE ACESSO 3124 1249 5510 2300 0183 5500 1000 0002 9512 0466 9811		Consulta de autenticidade no portal nacional da NF-e www.nfe.fazenda.gov.br/portal ou no site da Sefaz Autorizadora	
INSCRIÇÃO ESTADUAL 0045564160029		INSCRIÇÃO ESTADUAL DO SUBST. TRIB.		PROTOCOLO DE AUTORIZAÇÃO DE USO 131246359473765 12/12/2024 09:15:27	
CNPJ / CPF 05.956.125/0001-03		CNPJ / CPF 49.551.023/0001-83			

DESTINATÁRIO / REMETENTE				CNPJ / CPF		DATA DA EMISSÃO	
NOME - RAZÃO SOCIAL ASSOCIACAO DE APOIO SOCIAL E CULTURAL RENASCER - AASCR				05.956.125/0001-03		12/12/2024	
ENDERECO RUA AGRIPINO DE LIMA, 181				BAIRRO / DISTRITO INCONFIDENTES		CEP 32223-270	
MUNICIPIO CONTAGEM				UF MG		DATA SAÍDA / ENTRADA 12/12/2024	
FONE / FAX (31)3363-8312				INSCRIÇÃO ESTADUAL		HORA DA SAÍDA 09:14:51	

CÁLCULO DO IMPOSTO					
BASE DE CÁLCULO DO ICMS	VALOR DO ICMS	BASE CALC. ICMS SUBST.	VALOR DO ICMS SUBST.	VALOR APROX. DOS TRIBUTOS	VALOR TOTAL DOS PRODUTOS
0,00	0,00	0,00	0,00	24,34	82,00
VALOR DO FRETE	VALOR DO SEGURO	DESCONTO	OUTRAS DESP. ACESS.	VALOR DO IPI	VALOR TOTAL DA NOTA
0,00	0,00	0,00	0,00	0,00	82,00

TRANSPORTADOR / VOLUMES TRANSPORTADOS				FRETE POR CONTA		CODIGO ANTT		PLACA DO VEICULO		UF		CNPJ / CPF	
RAZÃO SOCIAL				0 - REMETENTE									
ENDERECO				MUNICIPIO						UF		INSCRIÇÃO ESTADUAL	
QUANTIDADE				ESPÉCIE		MARCA		NUMERAÇÃO		PESO BRUTO		PESO LÍQUIDO	

DADOS DO PRODUTO / SERVIÇOS													
CODIGO DO PROD. / SRV	DESCRIÇÃO DO PRODUTO / SERVIÇO	NCM / SR	CSOSN / CST	CFOP	UNID.	QUANT.	VALOR UNITÁRIO	VALOR TOTAL	DESCONTO	BASE CALC. ICMS	VALOR ICMS	VALOR IPI	ALÍQUOTAS ICMS / IPI
1092	EVA 60X40CM BEGE	48025699	0102	5102	UN	10,00	6,50	65,00	0,00	0,00	0,00	0,00	0,00 0,00
806	LAPIS COR 12 CORES A	96091000	0102	5102	CX	2,00	8,50	17,00	0,00	0,00	0,00	0,00	0,00 0,00

**ATESTO QUE O SERVIÇO FOI
PRESTADO E / OU MATERIAL
FORNECIDO 27 / 12 / 2024**
Deziah *Alia*
 Ing. 6609502 16.1631080

DADOS ADICIONAIS	
INFORMAÇÕES COMPLEMENTARES TERMO DE COLABORAÇÃO 001/2021 CRAS CREAS md5: c212618357429d0628da57d8957dab5c NF-E REFERENTE AO ORÇAMENTO Nº: 0000000184 DOCUMENTO EMITIDO POR ME OU EPP OPTANTE PELO SIMPLES NACIONAL. NÃO GERA DIREITO A CRÉDITO FISCAL DE IPI. Valor aproximado dos impostos por esfera: FED.: 6,66Est.: 11,05Mun.: 0,00	RESERVADO AO FISCO

Alia



DOLLY COMERCIO E COPIADORA LTDA
DOLLY COMERCIO E COPIADORA LTDA
CNPJ: 49.551.023/0001-83 IE: 0045564160029
RUA MARIA OLINTA
CONTAGEM - MG CEP: 32260-060
Bairro: INCONFIDENTES Nº 85
Fone: (31)2524-7086 Celular: (31)9 9343-9673
Email: dollycopiadora@gmail.com
dollycopiadora.com.br

Emissão: 18/11/2024 10:28:11

DOCUMENTO AUXILIAR DE VENDA - ORÇAMENTO
NÃO É DOCUMENTO FISCAL - NÃO É VALIDO COMO RECIBO E COMO GARANTIA DE
MERCADORIA - NÃO COMPROVA PAGAMENTO.

Nº DAV **0000000184**

Data do orçamento: 18/11/2024 10:27:17

Validade: 90 dias

Status: ABERTO

Funcionário: FUNCIONARIO PADRÃO

Vendedor: FUNCIONARIO PADRÃO

Identificação do destinatário

Razão social: ASSOCIACAO DE APOIO SOCIAL E CULTURAL RENASCER - AASCR

Fantasia: ASSOCIACAO DE APOIO SOCIAL E CULTURAL RENASCER - AASCR

CNPJ/CPF: 05.956.125/0001-03

IE:

Endereço: RUA AGRIPIANO DE LIMA

Nº: 181 Bairro: INCONFIDENTES

Complemento:

Cidade: CONTAGEM UF: MG

Telefone: 3133638312

Celular:

Email: assrenascer@gmail.com

Código	Referência	Descrição do item	Cód. barras	Qtde	UN	R\$ unit.	R\$ total
001092		EVA 60X40CM BEGE		10,00	UN	6,50	65,00
000806		LAPIS COR 12 CORES A		2,00	CX	8,50	17,00

Itens lançados 2
Qtde. total dos itens 12
Valor total de acréscimo nos itens R\$ 0,00
Valor total de desconto nos itens R\$ 0,00

Limite de crédito disponível: R\$0,00

Observações:

Condição de pagamento:

Valor total bruto dos produtos.....	R\$ 82,00
Valor total líquido dos produtos.....	R\$ 82,00
Valor total do acréscimo no orçamento.....	R\$ 0,00
Valor total do desconto no orçamento.....	R\$ 0,00
Valor acréscimo financeiro.....	R\$ 0,00
Valor total do orçamento.....	R\$ 82,00

É VEDADA A AUTENTICAÇÃO DESTE DOCUMENTO

Richard B.S. Souza
49.551.023/0001-83

DOLLY COMERCIO
E COPIADORA LTDA

Rua Maria Clinta, 85
Bairro Inconfidentes - CEP 32260-060

CONTAGEM - MG

Dilva



REPÚBLICA FEDERATIVA DO BRASIL

CADASTRO NACIONAL DA PESSOA JURÍDICA

NÚMERO DE INSCRIÇÃO 49.551.023/0001-83 MATRIZ	COMPROVANTE DE INSCRIÇÃO E DE SITUAÇÃO CADASTRAL	DATA DE ABERTURA 10/02/2023
-----------------------------------------------------	-------------------------------------------------------------	--------------------------------

NOME EMPRESARIAL DOLLY COMERCIO E COPIADORA LTDA

TÍTULO DO ESTABELECIMENTO (NOME DE FANTASIA) *****	PORTE ME
-------------------------------------------------------	--------------------

CÓDIGO E DESCRIÇÃO DA ATIVIDADE ECONÔMICA PRINCIPAL 82.19-9-01 - Fotocópias (Dispensada *)

CÓDIGO E DESCRIÇÃO DAS ATIVIDADES ECONÔMICAS SECUNDÁRIAS 17.49-4-00 - Fabricação de produtos de pastas celulósicas, papel, cartolina, papel-cartão e papelão ondulado não especificados anteriormente (Dispensada *) 47.51-2-01 - Comércio varejista especializado de equipamentos e suprimentos de informática (Dispensada *) 47.52-1-00 - Comércio varejista especializado de equipamentos de telefonia e comunicação (Dispensada *) 47.55-5-02 - Comércio varejista de artigos de armarinho (Dispensada *) 47.61-0-03 - Comércio varejista de artigos de papelaria (Dispensada *) 47.81-4-00 - Comércio varejista de artigos do vestuário e acessórios (Dispensada *) 82.99-7-99 - Outras atividades de serviços prestados principalmente às empresas não especificadas anteriormente (Dispensada *)

CÓDIGO E DESCRIÇÃO DA NATUREZA JURÍDICA 206-2 - Sociedade Empresária Limitada

LOGRADOURO R NOVE	NÚMERO 85	COMPLEMENTO LOJA 1
-----------------------------	---------------------	------------------------------

CEP 32.260-060	BAIRRO/DISTRITO INCONFIDENTES	MUNICÍPIO CONTAGEM	UF MG
--------------------------	-----------------------------------------	------------------------------	-----------------

ENDEREÇO ELETRÔNICO KLEBERLMACEDO@HOTMAIL.COM	TELEFONE (31) 3352-7103
---------------------------------------------------------	-----------------------------------

ENTE FEDERATIVO RESPONSÁVEL (EFR) *****

SITUAÇÃO CADASTRAL ATIVA	DATA DA SITUAÇÃO CADASTRAL 10/02/2023
------------------------------------	-------------------------------------------------

MOTIVO DE SITUAÇÃO CADASTRAL

SITUAÇÃO ESPECIAL *****	DATA DA SITUAÇÃO ESPECIAL *****
----------------------------	------------------------------------

(*) A dispensa de alvarás e licenças é direito do empreendedor que atende aos requisitos constantes na Resolução CGSIM nº 51, de 11 de junho de 2019, ou da legislação própria encaminhada ao CGSIM pelos entes federativos, não tendo a Receita Federal qualquer responsabilidade quanto às atividades dispensadas.

Aprovado pela Instrução Normativa RFB nº 2.119, de 06 de dezembro de 2022.

Emitido no dia **16/01/2025** às **15:41:11** (data e hora de Brasília).

Página: 1/1

Alba

**PRIMUS ALFA DISTRIBUIDORA
EIRELI**

CNPJ: 28.285.812/0001-40
RUA GERALDO MOREIRA DA SILVA, 55
GALPÃO, MIRAMAR - BELO HORIZONTE/MG
CEP: 30644159

**Belo Horizonte
18 novembro 2024**

ORÇAMENTO

MATERIAL	MEDIDA	QUANTIDADE	VALOR UNIT.	VALOR TOTAL
EVÁ 60X40CM BEGE	UNID	10	R\$ 8,50	R\$ 85,00
LÁPIS COR 12 CORES A	CX	2	R\$ 9,00	R\$ 18,00
				R\$ 103,00

28/285 812/0001-40
PRIMUS ALFA DISTRIBUIDORA
EIRELI - ME
Rua Geraldo Moreira da Silva, nº 55
B. Diamante - CEP 30644-159
BELO HORIZONTE - MG

ASSOCIACAO DE APOIO SOCIAL E CULTURAL RENASCER - AASCR

Srt: Rosângela
Tel.: (31) 3363-8312
CNPJ: 05.956.125/0001-03

Validade da Proposta: 90 dias





REPÚBLICA FEDERATIVA DO BRASIL

CADASTRO NACIONAL DA PESSOA JURÍDICA

NÚMERO DE INSCRIÇÃO 28.285.812/0001-40 MATRIZ	COMPROVANTE DE INSCRIÇÃO E DE SITUAÇÃO CADASTRAL	DATA DE ABERTURA 28/07/2017
-----------------------------------------------------	-----------------------------------------------------	--------------------------------

NOME EMPRESARIAL PRIMUS ALFA DISTRIBUIDORA LTDA

TÍTULO DO ESTABELECIMENTO (NOME DE FANTASIA) PRIMUS ALFA DISTRIBUIDORA	PORTE ME
---------------------------------------------------------------------------	-------------

CÓDIGO E DESCRIÇÃO DA ATIVIDADE ECONÔMICA PRINCIPAL 46.39-7-01 - Comércio atacadista de produtos alimentícios em geral

CÓDIGO E DESCRIÇÃO DAS ATIVIDADES ECONÔMICAS SECUNDÁRIAS 33.19-8-00 - Manutenção e reparação de equipamentos e produtos não especificados anteriormente 33.29-5-99 - Instalação de outros equipamentos não especificados anteriormente 45.30-7-01 - Comércio por atacado de peças e acessórios novos para veículos automotores 45.30-7-02 - Comércio por atacado de pneumáticos e câmaras-de-ar 45.30-7-03 - Comércio a varejo de peças e acessórios novos para veículos automotores 45.30-7-05 - Comércio a varejo de pneumáticos e câmaras-de-ar 46.33-8-01 - Comércio atacadista de frutas, verduras, raízes, tubérculos, hortaliças e legumes frescos 46.34-6-01 - Comércio atacadista de carnes bovinas e suínas e derivados 46.41-9-02 - Comércio atacadista de artigos de cama, mesa e banho 46.41-9-03 - Comércio atacadista de artigos de armarinho 46.42-7-02 - Comércio atacadista de roupas e acessórios para uso profissional e de segurança do trabalho 46.43-5-01 - Comércio atacadista de calçados 46.47-8-01 - Comércio atacadista de artigos de escritório e de papelaria 46.49-4-01 - Comércio atacadista de equipamentos elétricos de uso pessoal e doméstico 46.49-4-02 - Comércio atacadista de aparelhos eletrônicos de uso pessoal e doméstico 46.49-4-04 - Comércio atacadista de móveis e artigos de colchoaria 46.49-4-08 - Comércio atacadista de produtos de higiene, limpeza e conservação domiciliar 46.49-4-99 - Comércio atacadista de outros equipamentos e artigos de uso pessoal e doméstico não especificados anteriormente 46.51-6-01 - Comércio atacadista de equipamentos de informática 46.51-6-02 - Comércio atacadista de suprimentos para informática

CÓDIGO E DESCRIÇÃO DA NATUREZA JURÍDICA 206-2 - Sociedade Empresária Limitada

LOGRADOURO R GERALDO MOREIRA DA SILVA	NÚMERO 55	COMPLEMENTO GALPAO
------------------------------------------	--------------	-----------------------

CEP 30.644-159	BAIRRO/DISTRITO MIRAMAR	MUNICÍPIO BELO HORIZONTE	UF MG
-------------------	----------------------------	-----------------------------	----------

ENDEREÇO ELETRÔNICO	TELEFONE (31) 8619-3379
---------------------	----------------------------

ENTE FEDERATIVO RESPONSÁVEL (EFR) *****

SITUAÇÃO CADASTRAL ATIVA	DATA DA SITUAÇÃO CADASTRAL 28/07/2017
-----------------------------	------------------------------------------

MOTIVO DE SITUAÇÃO CADASTRAL

SITUAÇÃO ESPECIAL *****	DATA DA SITUAÇÃO ESPECIAL *****
----------------------------	------------------------------------

Aprovado pela Instrução Normativa RFB nº 2.119, de 06 de dezembro de 2022.

Emitido no dia 16/01/2025 às 15:44:17 (data e hora de Brasília).

Página: 1/3

Alfa



REPÚBLICA FEDERATIVA DO BRASIL

CADASTRO NACIONAL DA PESSOA JURÍDICA

NÚMERO DE INSCRIÇÃO 28.285.812/0001-40 MATRIZ	COMPROVANTE DE INSCRIÇÃO E DE SITUAÇÃO CADASTRAL	DATA DE ABERTURA 28/07/2017
-----------------------------------------------------	-----------------------------------------------------	--------------------------------

NOME EMPRESARIAL PRIMUS ALFA DISTRIBUIDORA LTDA

CÓDIGO E DESCRIÇÃO DAS ATIVIDADES ECONÔMICAS SECUNDÁRIAS 46.52-4-00 - Comércio atacadista de componentes eletrônicos e equipamentos de telefonia e comunicação 46.61-3-00 - Comércio atacadista de máquinas, aparelhos e equipamentos para uso agropecuário; partes e peças 46.63-0-00 - Comércio atacadista de Máquinas e equipamentos para uso industrial; partes e peças 46.65-6-00 - Comércio atacadista de máquinas e equipamentos para uso comercial; partes e peças 46.69-9-01 - Comércio atacadista de bombas e compressores; partes e peças 46.69-9-99 - Comércio atacadista de outras máquinas e equipamentos não especificados anteriormente; partes e peças 46.72-9-00 - Comércio atacadista de ferragens e ferramentas 46.73-7-00 - Comércio atacadista de material elétrico 46.79-6-04 - Comércio atacadista especializado de materiais de construção não especificados anteriormente 46.86-9-02 - Comércio atacadista de embalagens 46.89-3-99 - Comércio atacadista especializado em outros produtos intermediários não especificados anteriormente 46.93-1-00 - Comércio atacadista de mercadorias em geral, sem predominância de alimentos ou de insumos agropecuários 47.41-5-00 - Comércio varejista de tintas e materiais para pintura 47.42-3-00 - Comércio varejista de material elétrico 47.51-2-01 - Comércio varejista especializado de equipamentos e suprimentos de informática 47.53-9-00 - Comércio varejista especializado de eletrodomésticos e equipamentos de áudio e vídeo 47.54-7-01 - Comércio varejista de móveis 47.54-7-02 - Comércio varejista de artigos de colchoaria 47.59-8-99 - Comércio varejista de outros artigos de uso pessoal e doméstico não especificados anteriormente 47.89-0-07 - Comércio varejista de equipamentos para escritório

CÓDIGO E DESCRIÇÃO DA NATUREZA JURÍDICA 206-2 - Sociedade Empresária Limitada

LOGRADOURO R GERALDO MOREIRA DA SILVA	NÚMERO 55	COMPLEMENTO GALPAO
------------------------------------------	--------------	-----------------------

CEP 30.644-159	BAIRRO/DISTRITO MIRAMAR	MUNICÍPIO BELO HORIZONTE	UF MG
-------------------	----------------------------	-----------------------------	----------

ENDEREÇO ELETRÔNICO	TELEFONE (31) 8619-3379
---------------------	----------------------------

ENTE FEDERATIVO RESPONSÁVEL (EFR) *****

SITUAÇÃO CADASTRAL ATIVA	DATA DA SITUAÇÃO CADASTRAL 28/07/2017
-----------------------------	------------------------------------------

MOTIVO DE SITUAÇÃO CADASTRAL

SITUAÇÃO ESPECIAL *****	DATA DA SITUAÇÃO ESPECIAL *****
----------------------------	------------------------------------

Aprovado pela Instrução Normativa RFB nº 2.119, de 06 de dezembro de 2022.

Emitido no dia 16/01/2025 às 15:44:17 (data e hora de Brasília).

Página: 2/3



REPÚBLICA FEDERATIVA DO BRASIL

CADASTRO NACIONAL DA PESSOA JURÍDICA

NÚMERO DE INSCRIÇÃO
28.285.812/0001-40
MATRIZ

COMPROVANTE DE INSCRIÇÃO E DE SITUAÇÃO
CADASTRAL

DATA DE ABERTURA
28/07/2017

NOME EMPRESARIAL
PRIMUS ALFA DISTRIBUIDORA LTDA

CÓDIGO E DESCRIÇÃO DAS ATIVIDADES ECONÔMICAS SECUNDÁRIAS
73.19-0-02 - Promoção de vendas
85.99-6-04 - Treinamento em desenvolvimento profissional e gerencial
95.21-5-00 - Reparação e manutenção de equipamentos eletroeletrônicos de uso pessoal e doméstico

CÓDIGO E DESCRIÇÃO DA NATUREZA JURÍDICA
206-2 - Sociedade Empresária Limitada

LOGRADOURO
R GERALDO MOREIRA DA SILVA

NÚMERO
55

COMPLEMENTO
GALPAO

CEP
30.644-159

BAIRRO/DISTRITO
MIRAMAR

MUNICÍPIO
BELO HORIZONTE

UF
MG

ENDEREÇO ELETRÔNICO

TELEFONE
(31) 8619-3379

ENTE FEDERATIVO RESPONSÁVEL (EFR)

SITUAÇÃO CADASTRAL
ATIVA

DATA DA SITUAÇÃO CADASTRAL
28/07/2017

MOTIVO DE SITUAÇÃO CADASTRAL

SITUAÇÃO ESPECIAL

DATA DA SITUAÇÃO ESPECIAL

Aprovado pela Instrução Normativa RFB nº 2.119, de 06 de dezembro de 2022.

Emitido no dia 16/01/2025 às 15:44:17 (data e hora de Brasília).

Página: 3/3

Dilva



ALFA LIVRE LTDA

Rua Paraíso 116
B. Jardim Canadá - Nova Lima/MG
CEP: 34.007-788
CNPJ: 47.925.009/0001-77

Validade de Proposta: 90 dias

À ASSOCIAÇÃO RENASCER

Rua Agripino de Lima 144, Contagem/MG / CNPJ: 05.956.125/0001-03
Srtª: Rosângela

Segue o orçamento conforme solicitado para aquisição de produtos de papelaria:

ITEM	QUANT.	DESCRIÇÃO DO PRODUTO	VALOR UNITÁRIO	VALOR TOTAL
1	10	EVA 60X40CM BEGE	R\$ 9,80	R\$ 98,00
2	2	LAPIS COR 12 CORES A	R\$ 10,50	R\$ 21,00
				R\$ 119,00

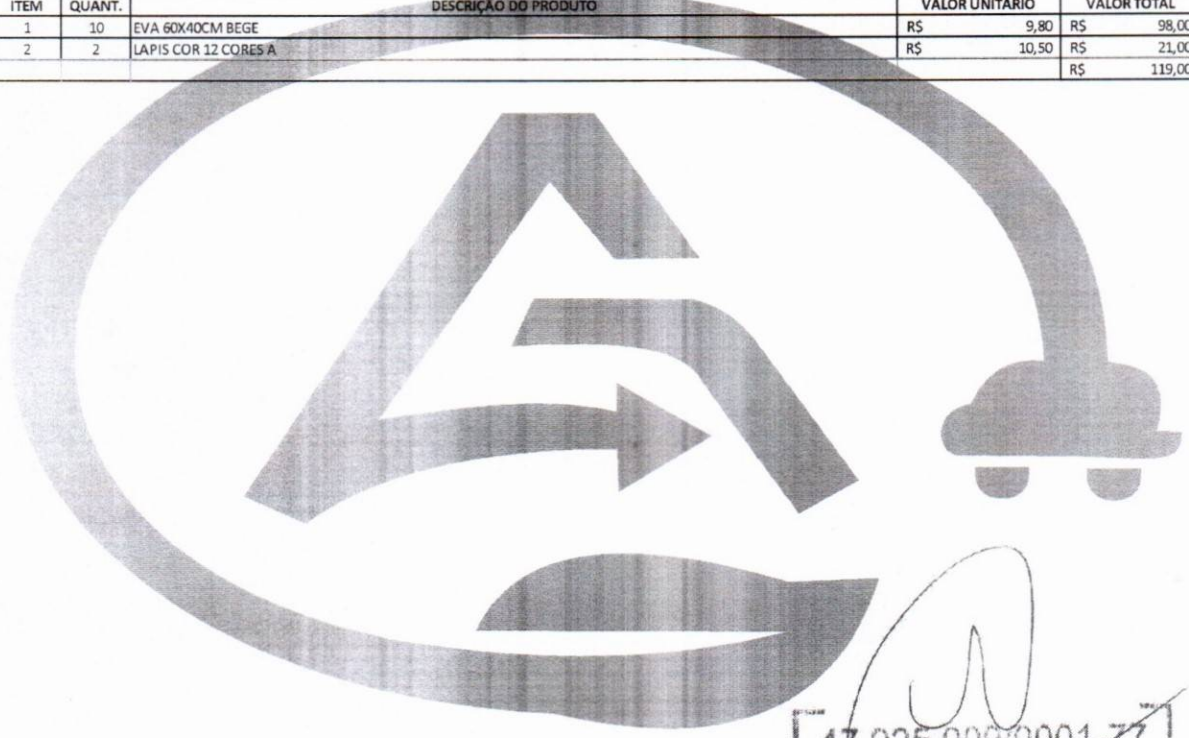

~~47 925 009/0001-77~~
~~ALFA LIVRE LTDA.~~

Rua Paraíso, nº 116
B. Jardim Canadá - CEP 34007-788

[NOVALIMA - MG]

Nova Lima, 18 de novembro de 2024

Alfa



REPÚBLICA FEDERATIVA DO BRASIL

CADASTRO NACIONAL DA PESSOA JURÍDICA

NÚMERO DE INSCRIÇÃO 47.925.009/0001-77 MATRIZ	COMPROVANTE DE INSCRIÇÃO E DE SITUAÇÃO CADASTRAL	DATA DE ABERTURA 13/09/2022
-----------------------------------------------------	-----------------------------------------------------	--------------------------------

NOME EMPRESARIAL ALFA LIVRE LTDA

TÍTULO DO ESTABELECIMENTO (NOME DE FANTASIA) ALFA LIVRE	PORTE ME
------------------------------------------------------------	-------------

CÓDIGO E DESCRIÇÃO DA ATIVIDADE ECONÔMICA PRINCIPAL 46.69-9-99 - Comércio atacadista de outras máquinas e equipamentos não especificados anteriormente; partes e peças (Dispensada *)

CÓDIGO E DESCRIÇÃO DAS ATIVIDADES ECONÔMICAS SECUNDÁRIAS 33.19-8-00 - Manutenção e reparação de equipamentos e produtos não especificados anteriormente (Dispensada *) 45.11-1-01 - Comércio a varejo de automóveis, camionetas e utilitários novos (Dispensada *) 45.11-1-02 - Comércio a varejo de automóveis, camionetas e utilitários usados (Dispensada *) 45.11-1-03 - Comércio por atacado de automóveis, camionetas e utilitários novos e usados (Dispensada *) 45.11-1-04 - Comércio por atacado de caminhões novos e usados (Dispensada *) 45.11-1-05 - Comércio por atacado de reboques e semi-reboques novos e usados (Dispensada *) 45.11-1-06 - Comércio por atacado de ônibus e microônibus novos e usados (Dispensada *) 45.12-9-02 - Comércio sob consignação de veículos automotores (Dispensada *) 45.30-7-02 - Comércio por atacado de pneumáticos e câmaras-de-ar (Dispensada *) 45.30-7-03 - Comércio a varejo de peças e acessórios novos para veículos automotores (Dispensada *) 45.30-7-05 - Comércio a varejo de pneumáticos e câmaras-de-ar (Dispensada *) 45.41-2-03 - Comércio a varejo de motocicletas e motonetas novas (Dispensada *) 45.41-2-04 - Comércio a varejo de motocicletas e motonetas usadas (Dispensada *) 46.33-8-01 - Comércio atacadista de frutas, verduras, raízes, tubérculos, hortaliças e legumes frescos 46.34-6-01 - Comércio atacadista de carnes bovinas e suínas e derivados 46.39-7-01 - Comércio atacadista de produtos alimentícios em geral 46.41-9-02 - Comércio atacadista de artigos de cama, mesa e banho (Dispensada *) 46.41-9-03 - Comércio atacadista de artigos de armarinho (Dispensada *) 46.42-7-02 - Comércio atacadista de roupas e acessórios para uso profissional e de segurança do trabalho (Dispensada *) 46.43-5-01 - Comércio atacadista de calçados (Dispensada *)

CÓDIGO E DESCRIÇÃO DA NATUREZA JURÍDICA 206-2 - Sociedade Empresária Limitada

LOGRADOURO R PARAISO	NÚMERO 116	COMPLEMENTO *****
-------------------------	---------------	----------------------

CEP 34.007-788	BAIRRO/DISTRITO JARDIM CANADA	MUNICÍPIO NOVA LIMA	UF MG
-------------------	----------------------------------	------------------------	----------

ENDEREÇO ELETRÔNICO ARLESCLEY@GMAIL.COM	TELEFONE (31) 8619-3379
--------------------------------------------	----------------------------

ENTE FEDERATIVO RESPONSÁVEL (EFR) *****

SITUAÇÃO CADASTRAL ATIVA	DATA DA SITUAÇÃO CADASTRAL 13/09/2022
-----------------------------	------------------------------------------

MOTIVO DE SITUAÇÃO CADASTRAL

SITUAÇÃO ESPECIAL *****	DATA DA SITUAÇÃO ESPECIAL *****
----------------------------	------------------------------------

Alca

Oliver



REPÚBLICA FEDERATIVA DO BRASIL
CADASTRO NACIONAL DA PESSOA JURÍDICA

NÚMERO DE INSCRIÇÃO 47.925.009/0001-77 MATRIZ	COMPROVANTE DE INSCRIÇÃO E DE SITUAÇÃO CADASTRAL	DATA DE ABERTURA 13/09/2022
-----------------------------------------------------	-----------------------------------------------------	--------------------------------

NOME EMPRESARIAL ALFA LIVRE LTDA

CÓDIGO E DESCRIÇÃO DAS ATIVIDADES ECONÔMICAS SECUNDÁRIAS 46.47-8-01 - Comércio atacadista de artigos de escritório e de papelaria (Dispensada *) 46.49-4-01 - Comércio atacadista de equipamentos elétricos de uso pessoal e doméstico (Dispensada *) 46.49-4-02 - Comércio atacadista de aparelhos eletrônicos de uso pessoal e doméstico (Dispensada *) 46.49-4-04 - Comércio atacadista de móveis e artigos de colchoaria (Dispensada *) 46.49-4-08 - Comércio atacadista de produtos de higiene, limpeza e conservação domiciliar 46.49-4-99 - Comércio atacadista de outros equipamentos e artigos de uso pessoal e doméstico não especificados anteriormente (Dispensada *) 46.51-6-01 - Comércio atacadista de equipamentos de informática (Dispensada *) 46.51-6-02 - Comércio atacadista de suprimentos para informática (Dispensada *) 46.52-4-00 - Comércio atacadista de componentes eletrônicos e equipamentos de telefonia e comunicação (Dispensada *) 46.61-3-00 - Comércio atacadista de máquinas, aparelhos e equipamentos para uso agropecuário; partes e peças (Dispensada *) 46.63-0-00 - Comércio atacadista de Máquinas e equipamentos para uso industrial; partes e peças (Dispensada *) 46.65-6-00 - Comércio atacadista de máquinas e equipamentos para uso comercial; partes e peças (Dispensada *) 46.69-9-01 - Comércio atacadista de bombas e compressores; partes e peças (Dispensada *) 46.72-9-00 - Comércio atacadista de ferragens e ferramentas (Dispensada *) 46.73-7-00 - Comércio atacadista de material elétrico (Dispensada *) 46.79-6-04 - Comércio atacadista especializado de materiais de construção não especificados anteriormente (Dispensada *) 46.86-9-02 - Comércio atacadista de embalagens 46.89-3-99 - Comércio atacadista especializado em outros produtos intermediários não especificados anteriormente (Dispensada *) 46.91-5-00 - Comércio atacadista de mercadorias em geral, com predominância de produtos alimentícios 46.93-1-00 - Comércio atacadista de mercadorias em geral, sem predominância de alimentos ou de insumos agropecuários (Dispensada *)

CÓDIGO E DESCRIÇÃO DA NATUREZA JURÍDICA 206-2 - Sociedade Empresária Limitada

LOGRADOURO R PARAISO	NÚMERO 116	COMPLEMENTO *****
-------------------------	---------------	----------------------

CEP 34.007-788	BAIRRO/DISTRITO JARDIM CANADA	MUNICÍPIO NOVA LIMA	UF MG
-------------------	----------------------------------	------------------------	----------

ENDEREÇO ELETRÔNICO ARLESCLEY@GMAIL.COM	TELEFONE (31) 8619-3379
--------------------------------------------	----------------------------

ENTE FEDERATIVO RESPONSÁVEL (EFR) *****

SITUAÇÃO CADASTRAL ATIVA	DATA DA SITUAÇÃO CADASTRAL 13/09/2022
-----------------------------	------------------------------------------

MOTIVO DE SITUAÇÃO CADASTRAL

SITUAÇÃO ESPECIAL *****	DATA DA SITUAÇÃO ESPECIAL *****
----------------------------	------------------------------------

Aprovado pela Instrução Normativa RFB nº 2.119, de 06 de dezembro de 2022.

Emitido no dia 16/01/2025 às 15:50:31 (data e hora de Brasília).

Página: 2/3



REPÚBLICA FEDERATIVA DO BRASIL

CADASTRO NACIONAL DA PESSOA JURÍDICA

NÚMERO DE INSCRIÇÃO
47.925.009/0001-77
MATRIZ

COMPROVANTE DE INSCRIÇÃO E DE SITUAÇÃO
CADASTRAL

DATA DE ABERTURA
13/09/2022

NOME EMPRESARIAL
ALFA LIVRE LTDA

CÓDIGO E DESCRIÇÃO DAS ATIVIDADES ECONÔMICAS SECUNDÁRIAS

47.21-1-02 - Padaria e confeitaria com predominância de revenda
47.41-5-00 - Comércio varejista de tintas e materiais para pintura (Dispensada *)
47.42-3-00 - Comércio varejista de material elétrico (Dispensada *)
47.51-2-01 - Comércio varejista especializado de equipamentos e suprimentos de informática (Dispensada *)
47.53-9-00 - Comércio varejista especializado de eletrodomésticos e equipamentos de áudio e vídeo (Dispensada *)
47.54-7-01 - Comércio varejista de móveis (Dispensada *)
47.54-7-02 - Comércio varejista de artigos de colchoaria (Dispensada *)
47.59-8-99 - Comércio varejista de outros artigos de uso pessoal e doméstico não especificados anteriormente (Dispensada *)
47.89-0-07 - Comércio varejista de equipamentos para escritório (Dispensada *)
73.19-0-02 - Promoção de vendas (Dispensada *)
74.90-1-04 - Atividades de intermediação e agenciamento de serviços e negócios em geral, exceto imobiliários (Dispensada *)
77.11-0-00 - Locação de automóveis sem condutor (Dispensada *)
77.19-5-99 - Locação de outros meios de transporte não especificados anteriormente, sem condutor (Dispensada *)
85.99-6-04 - Treinamento em desenvolvimento profissional e gerencial (Dispensada *)
95.21-5-00 - Reparação e manutenção de equipamentos eletroeletrônicos de uso pessoal e doméstico (Dispensada *)

CÓDIGO E DESCRIÇÃO DA NATUREZA JURÍDICA

206-2 - Sociedade Empresária Limitada

LOGRADOURO
R PARAISO

NÚMERO
116

COMPLEMENTO

CEP
34.007-788

BAIRRO/DISTRITO
JARDIM CANADA

MUNICÍPIO
NOVA LIMA

UF
MG

ENDEREÇO ELETRÔNICO
ARLESCLEY@GMAIL.COM

TELEFONE
(31) 8619-3379

ENTE FEDERATIVO RESPONSÁVEL (EFR)

SITUAÇÃO CADASTRAL
ATIVA

DATA DA SITUAÇÃO CADASTRAL
13/09/2022

MOTIVO DE SITUAÇÃO CADASTRAL

SITUAÇÃO ESPECIAL

DATA DA SITUAÇÃO ESPECIAL

(*) A dispensa de alvarás e licenças é direito do empreendedor que atende aos requisitos constantes na Resolução CGSIM nº 51, de 11 de junho de 2019, ou da legislação própria encaminhada ao CGSIM pelos entes federativos, não tendo a Receita Federal qualquer responsabilidade quanto às atividades dispensadas.

Aprovado pela Instrução Normativa RFB nº 2.119, de 06 de dezembro de 2022.

Emitido no dia 16/01/2025 às 15:50:31 (data e hora de Brasília).

Página: 3/3

Alfa

Solicitação de materiais pedagógicos

2 mensagens

Pedidos DIPSBAS <pedidosdipsbas@gmail.com>
Para: Associação de Apoio Cultural Renascer <assrenascer@gmail.com>

7 de novembro de 2024 às 15:20

Boa tarde!

À Associação de Apoio Social e Cultural Renascer,

Prezada Senhora,

Conforme parceria celebrada por meio do Termo de Colaboração nº001/202, segue pedido previsto na rubrica do anexo II Detalhamento de formação de custo materiais de consumo item 1 Material Pedagógico, para atendimento ao CRAS Parque São João.

Solicitamos por gentileza, a compra dos materiais pedagógicos conforme itens anexo:

Estou à disposição para qualquer esclarecimento que fizerem necessários

Cordialmente

Clayton Oliveira

Assistente Administrativo
dipsbas@gmail.com

31 3352-5466

SECRETARIA DE DESENVOLVIMENTO SOCIAL,
TRABALHO E SEGURANÇA ALIMENTAR

DIRETORIA DE PROTEÇÃO SOCIAL BÁSICA

Rua Padre Rossini Cândido, 10
Centro, Contagem/MG

 Document_241107_161214.pdf
88K

Associação Renascer <assrenascer@gmail.com>
Para: Pedidos DIPSBAS <pedidosdipsbas@gmail.com>

11 de novembro de 2024 às 11:28

ACUSAMOS RECEBIMENTO DO PEDIDO.

Cordialmente,
Associação de Apoio Social e Cultural Renascer
+55 31 3363-8312

[Texto das mensagens anteriores oculto]





SECRETARIA MUNICIPAL DE DESENVOLVIMENTO SOCIAL, TRABALHO
E SEGURANÇA ALIMENTAR

TERCEIRO TERMO ADITIVO DO TERMO DE COLABORAÇÃO Nº 001/2021 - P.A. Nº 003/2021/SMDS

Rubrica 01 SERVIÇOS DE TERCEIROS	Serviço de manutenção e conservação de imóveis, máquinas e equipamentos, combustível para máquina de cortar grama, dentre outras necessidades relacionadas a pequenos reparos	
	Serviço de transporte com contratação de motorista e carro via cooperativa	
	Serviços Gráficos de Divulgação e Comunicação (Impressões, folder, cartaz, cartilha, busdoor, outdoor, etc) Placas de Identificação para os CRAS e CREAS/ Produção de mídias e spots e publicidade digital.	
	Serviços de fotografia para documentos	
	Serviços de telefonia móvel e de internet	
	Aquisição de passagens intermunicipais e/ou interestaduais para usuários da Política de Assistência Social, objetivando retorno à cidade de origem (Benefício Eventual)	
Rubrica 02 MATERIAL DE CONSUMO	Material de escritório, como canetas, lápis, folhas, dentre outros e suprimentos de informática	
	Material de higiene e limpeza	
	Material pedagógico para oficinas, como sprays, tinta, telas, papel color plus, cartolina, papel craft, tinta sintética, caneta posca, dentre outros	
	Gêneros de alimentação e lanches	
	Uniforme, EPI (máscara, álcool gel 70%), crachá de identificação, coletes e blusas	
Solicitação	<input type="checkbox"/> SERVIÇOS DE TERCEIROS <input checked="" type="checkbox"/> MATERIAL DE CONSUMO	
Descrição:	Especificar/descrever:	Quantidade
	Caixa de lapis de cor grande com 12 unidades	02 caixas
	EVA cor Bege cor de pele Liso (Fls)	10 unidades
	Copos descartáveis de 200ml com 100 unidades	02 pacotes
	Pacote de guardanapo de mesa com 50 unidades cada	02 pacotes
Justificativa	Para as ações coletivas do PAIF e Ação Comunitária referente ao mês de novembro de 2024. Segue as datas, 05/12,, 12/12, 17/12, 18/12.	
Data da Solicitação:	Assinatura legível do solicitante	Equipamento (CRAS/CREAS/SAS) Parque São João
Autorização gestor parceria	 Clayton da Oliveira da Silva Assistente Administrativo	Data: 07/11/2024
Assinatura/data (subsecretaria/superintendente)		

Orientações:

- OS CRAS/CREAS enviarão as solicitações para as diretorias, que posteriormente consolidarão em único pedido e direcionará a gestora do Termo.
- Nas solicitações de lanche colocar a finalidade: grupo, atividade comunitária.
- Serviço de manutenção e conservação de imóveis (apresentar justificativa), nestes pedidos a diretoria pode enviar, após análise, para a gestora do Termo, pois são pedidos que não têm a constância.

Oliver

Rede: 18 de dez. de 2024, 15:34:42 BRT
 Local: 18 de dez. de 2024, 15:34:42 BRT
 S 19° 57' 46.080" W 44° 2' 8.383"
 Rua Agripino de Lima, 157
 Inconfidentes
 Contagem MG
 32123-270
 Brasil

10
 UNIDADES
 40CM X 48CM



COLAR



CORTAR



DESENHAR



MODELAR



PINTAR

Importado e distribuído por:
 Gate 72 Comercial Importadora e Exportadora Ltda.
 CNPJ: 19.731.267/0001-87 | R. 101, km 61 - N. 13700, S. 1
 Corveta, Araquari - SC | CEP: 89.245-000
 Sac: (48) 3341-5252 / sac@gate72.com.br

Garantia de qualidade Gatto:
 Prazo de validade indeterminado. Garantimos a troca
 no caso do produto apresentar qualquer irregularidade,
 excetuado o desgaste normal pelo uso.
Composição: Etil vinil acetato

ATENÇÃO: MANTER O PRODUTO FORA DA EMBALAGEM EM AMBIENTE BEM VENTILADO ANTES DE COLOCÁ-LO EM USO. PARA REDUÇÃO DO SEU RISCO CARACTÉRISTICO



Olivia



MINISTÉRIO DA FAZENDA
Secretaria da Receita Federal do Brasil
Procuradoria-Geral da Fazenda Nacional

**CERTIDÃO POSITIVA COM EFEITOS DE NEGATIVA DE DÉBITOS RELATIVOS AOS TRIBUTOS
FEDERAIS E À DÍVIDA ATIVA DA UNIÃO**

Nome: **DOLLY COMERCIO E COPIADORA LTDA**
CNPJ: **49.551.023/0001-83**

Ressalvado o direito de a Fazenda Nacional cobrar e inscrever quaisquer dívidas de responsabilidade do sujeito passivo acima identificado que vierem a ser apuradas, é certificado que:

1. constam débitos administrados pela Secretaria da Receita Federal do Brasil (RFB) com exigibilidade suspensa nos termos do art. 151 da Lei nº 5.172, de 25 de outubro de 1966 - Código Tributário Nacional (CTN), ou objeto de decisão judicial que determina sua desconsideração para fins de certificação da regularidade fiscal, ou ainda não vencidos; e
2. não constam inscrições em Dívida Ativa da União (DAU) na Procuradoria-Geral da Fazenda Nacional (PGFN).

Conforme disposto nos arts. 205 e 206 do CTN, este documento tem os mesmos efeitos da certidão negativa.

Esta certidão é válida para o estabelecimento matriz e suas filiais e, no caso de ente federativo, para todos os órgãos e fundos públicos da administração direta a ele vinculados. Refere-se à situação do sujeito passivo no âmbito da RFB e da PGFN e abrange inclusive as contribuições sociais previstas nas alíneas 'a' a 'd' do parágrafo único do art. 11 da Lei nº 8.212, de 24 de julho de 1991.

A aceitação desta certidão está condicionada à verificação de sua autenticidade na Internet, nos endereços <<http://rfb.gov.br>> ou <<http://www.pgfn.gov.br>>.

Certidão emitida gratuitamente com base na Portaria Conjunta RFB/PGFN nº 1.751, de 2/10/2014.

Emitida às 11:34:19 do dia 14/11/2024 <hora e data de Brasília>.

Válida até 13/05/2025.

Código de controle da certidão: **89F8.B9D4.419E.A030**

Qualquer rasura ou emenda invalidará este documento.



SECRETARIA DE ESTADO DE FAZENDA DE MINAS GERAIS

CERTIDÃO DE DÉBITOS TRIBUTÁRIOS

Negativa

CERTIDÃO EMITIDA EM:
16/01/2025

CERTIDÃO VALIDA ATÉ:
16/04/2025

NOME/NOME EMPRESARIAL: DOLLY COMERCIO E COPIADORA LTDA

INSCRIÇÃO ESTADUAL: 004556416.00-29

CNPJ/CPF: 49.551.023/0001-83

SITUAÇÃO: Ativo

LOGRADOURO: R NOVE

NÚMERO: 85

COMPLEMENTO: LOJA 1,

BAIRRO: INCONFIDENTES

CEP: 32260060

DISTRITO/POVOADO:

MUNICÍPIO: CONTAGEM

UF: MG

Ressalvado o direito de a Fazenda Pública Estadual cobrar e inscrever quaisquer dívidas de responsabilidade do sujeito passivo acima identificado que vierem a ser apuradas, é certificado que:

1. Não constam débitos relativos a tributos administrados pela Fazenda Pública Estadual e/ou Advocacia Geral do Estado;

2. No caso de utilização para lavratura de escritura pública ou registro de formal de partilha, de carta de adjudicação expedida em autos de inventário ou de arrolamento, de sentença em ação de separação judicial, divórcio, ou de partilha de bens na união estável e de escritura pública de doação de bens imóveis, esta certidão somente terá validade se acompanhada da Certidão de Pagamento / Desoneração do ITCD, prevista no artigo 39 do Decreto 43.981/2005.

Certidão válida para todos os estabelecimentos da empresa, alcançando débitos tributários do sujeito passivo em Fase Administrativa ou inscritos em Dívida Ativa.

IDENTIFICAÇÃO

NÚMERO DO PTA

DESCRIÇÃO

A autenticidade desta certidão deverá ser confirmada no sítio da Secretaria de Estado de Fazenda de Minas Gerais em www.fazenda.mg.gov.br => certidão de débitos tributários => certificar documentos

CÓDIGO DE CONTROLE DE CERTIDÃO:2025000837968575

Dolly



MUNICÍPIO DE CONTAGEM / MG
Secretaria Municipal de Fazenda
Subsecretaria de Receita Municipal

CERTIDÃO NEGATIVA DE DÉBITOS MUNICIPAIS

Nome: DOLLY COMERCIO E COPIADORA LTDA

CPF/CNPJ nº: 49.551.023/0001-83

Ressalvado o direito da Fazenda Municipal de cobrar e inscrever dívidas de responsabilidade do sujeito passivo acima identificado que vierem a ser apuradas, é **certificado** que não constam pendências em seu nome relativas a tributos administrados pela Secretaria Municipal Adjunta da Receita e a inscrições em Dívida Ativa junto à Procuradoria da Fazenda Municipal.

A aceitação desta certidão está condicionada à verificação de sua autenticidade na Internet, no endereço: <http://receita.contagem.mg.gov.br>

Dados de emissão da certidão

Número da certidão.....: 28101
Data de emissão: 16/01/2025
Data de validade: 16/04/2025
Controle de autenticidade : 708987207708987

Observações:

1. A quitação de tributos devidos mensalmente e declarados na Declaração Anual de Simples Nacional (DASN) e no Programa Gerador do Documento de Arrecadação do Simples Nacional (PGDAS-D) pelos contribuintes optantes pelo Simples Nacional deverá ser comprovada mediante apresentação da Certidão Conjunta Negativa de Débitos relativos a Tributos Federais e à Dívida Ativa da União.

2. A quitação do ITBI nos casos de transmissão onerosa de bens imóveis ou de direitos sobre estes deverá ser comprovada através da apresentação da Certidão específica para comprovação da quitação do imposto.

Certidão emitida gratuitamente através da internet no endereço: <http://receita.contagem.mg.gov.br>

Atenção: qualquer rasura ou emenda invalidará este documento.

Alva



PODER JUDICIÁRIO
JUSTIÇA DO TRABALHO

CERTIDÃO NEGATIVA DE DÉBITOS TRABALHISTAS

Nome: DOLLY COMERCIO E COPIADORA LTDA (MATRIZ E FILIAIS)
CNPJ: 49.551.023/0001-83
Certidão n°: 3057191/2025
Expedição: 16/01/2025, às 16:02:32
Validade: 15/07/2025 - 180 (cento e oitenta) dias, contados da data de sua expedição.

Certifica-se que **DOLLY COMERCIO E COPIADORA LTDA (MATRIZ E FILIAIS)**, inscrito(a) no CNPJ sob o n° **49.551.023/0001-83**, **NÃO CONSTA** como inadimplente no Banco Nacional de Devedores Trabalhistas. Certidão emitida com base nos arts. 642-A e 883-A da Consolidação das Leis do Trabalho, acrescentados pelas Leis ns.º 12.440/2011 e 13.467/2017, e no Ato 01/2022 da CGJT, de 21 de janeiro de 2022. Os dados constantes desta Certidão são de responsabilidade dos Tribunais do Trabalho.

No caso de pessoa jurídica, a Certidão atesta a empresa em relação a todos os seus estabelecimentos, agências ou filiais.

A aceitação desta certidão condiciona-se à verificação de sua autenticidade no portal do Tribunal Superior do Trabalho na Internet (<http://www.tst.jus.br>).

Certidão emitida gratuitamente.

INFORMAÇÃO IMPORTANTE

Do Banco Nacional de Devedores Trabalhistas constam os dados necessários à identificação das pessoas naturais e jurídicas inadimplentes perante a Justiça do Trabalho quanto às obrigações estabelecidas em sentença condenatória transitada em julgado ou em acordos judiciais trabalhistas, inclusive no concernente aos recolhimentos previdenciários, a honorários, a custas, a emolumentos ou a recolhimentos determinados em lei; ou decorrentes de execução de acordos firmados perante o Ministério Público do Trabalho, Comissão de Conciliação Prévia ou demais títulos que, por disposição legal, contiver força executiva.

A handwritten signature in blue ink, appearing to be 'Dolly', is located in the bottom right corner of the page.

Voltar

Imprimir



Certificado de Regularidade do FGTS - CRF

Inscrição: 49.551.023/0001-83
Razão Social: DOLLY COMERCIO E COPIADORA LTDA
Endereço: RUA MARIA OLINTA 85 / INCONFIDENTES / CONTAGEM / MG / 32260-060

A Caixa Econômica Federal, no uso da atribuição que lhe confere o Art. 7, da Lei 8.036, de 11 de maio de 1990, certifica que, nesta data, a empresa acima identificada encontra-se em situação regular perante o Fundo de Garantia do Tempo de Serviço - FGTS.

O presente Certificado não servirá de prova contra cobrança de quaisquer débitos referentes a contribuições e/ou encargos devidos, decorrentes das obrigações com o FGTS.

Validade: 05/01/2025 a 03/02/2025

Certificação Número: 2025010502326036416128

Informação obtida em 16/01/2025 16:03:27

A utilização deste Certificado para os fins previstos em Lei esta condicionada a verificação de autenticidade no site da Caixa:
www.caixa.gov.br