



**PREFEITURA MUNICIPAL DE CONTAGEM**  
**Secretaria Municipal da Fazenda**

**Número da Nota**  
00000000049

**Data e Hora de Emissão**  
16/01/2026

**Código de Verificação**  
5840740001490000000000

**Nota Fiscal de Serviço Eletrônica - NFS-e**

<b>Competência:</b> 20/2601	<b>Número do RPS:</b> 50305	<b>Número da NFSe substituída:</b>
--------------------------------	--------------------------------	------------------------------------

<b>PRESTADOR DE SERVIÇOS</b>	
 <p>Nome/Razão Social: <b>AF PEDROSA SANTOS LTDA</b>                  CPF/CNPJ: <b>48.584.074/0001-49</b>                  Endereço: <b>RUA FLAMBOYANT, 972 - ELDORADO - CEP: 32310-240</b>                  Complemento:                  Município: <b>3118601 - CONTAGEM</b></p>	<p>Inscrição Municipal: <b>72170304</b>                  Telefone: <b>(31)2586-1950</b>                  e-mail: <b>financeiro@enfisiomed.com.br</b>                  UF: <b>MG</b></p>

<b>TOMADOR DE SERVIÇOS</b>	
<p>Nome/Razão Social: <b>ASSOCIACAO DE ASSISTENCIA SOCIAL JARDIM DAS OLIVEIRAS - ANJO</b>                  CPF/CNPJ: <b>02.411.691/0001-41</b>                  Endereço: <b>AV DURVAL ALVES DE FARIA, 2167 - TROPICAL - CEP: 32070-040</b>                  Complemento: -                  Município: <b>3118601 - CONTAGEM</b></p>	<p>Inscrição Estadual:                  Inscrição Municipal:                  Telefone: <b>(31)3353-8535</b>                  e-mail: <b>ceijo.jardim@gmail.com</b>                  UF: <b>MG</b></p>

<b>DISCRIMINAÇÃO DOS SERVIÇOS</b>	
001 - REALIZACAO DE EXAMES COMPLEMENTARES REALIZADOS	
002 - VENCIMENTO 20/01/2026 - BANCO SANTANDER \ AGENCIA 3876 // CONTA 13006722-1 // PIX CNPJ 48.584.074/0001-49	
<p><b>ATESTO QUE O SERVIÇO FOI PRESTADO E/OU MATERIAL FORNECIDO</b>                  21/01/2026  <i>Leocold Martins</i></p>	<p><b>ATESTO QUE O SERVIÇO FOI PRESTADO E/OU MATERIAL FORNECIDO</b>                  21/01/2026  <i>Jk Otmaral</i></p>

<b>Código do Serviço:</b>	<b>Atividade:</b>
	<b>040201 - Serviços de diagnóstico por registro gráfico - ECG, EEG e outros exames análogos Carga tributaria Federal 13,45% Municipal 2,62%</b>

<b>TRIBUTOS FEDERAIS</b>				
PIS (R\$) 0,00	COFINS (R\$) 0,00	IR (R\$) 0,00	INSS (R\$) 0,00	CSLL (R\$) 0,00
<b>Detalhamento de Valores - Prestador dos Serviços</b>		<b>Outras Informações</b>	<b>Cálculo do ISSQN devido no Município</b>	
Valor dos Serviços	155,25	Natureza da Operação	Valor dos Serviços	155,25
(-) Desconto Incondicionado	0,00	1 - Tributação no município	(-) Deduções permitidas em Lei	0,00
(-) Desconto Condicionado	0,00	Regime Especial de Tributação	(-) Desconto Incondicionado	0,00
(-) Retenções Federais	0,00	0 - Nenhum	(=) Base de Cálculo	155,25
(-) Outras Retenções	0,00		(x) Alíquota (%)	2,00
(-) ISS Retido	0,00		ISS a reter:	Não
<b>(=) Valor Líquido</b>	<b>155.25</b>	Opção Simples Nacional	<b>(=) Valor ISS</b>	<b>3,10</b>
		Incentivador Cultural		

**VALOR TOTAL DA NOTA = R\$ 155,25**

<b>OUTRAS INFORMAÇÕES</b>	
Informações referentes a Lei 12.741/12. - Percentual Total Tributos: 16,42% - Valor aproximado de tributos: R\$ 25,49	

DATA E HORA DA IMPRESSÃO: 17/01/2026 00:04 Desenvolvido por : bhsoft.com.br

Recebi(emos) de _____ os serviços constantes da Nota Fiscal Eletronica de Serviço (NFSe) ao lado. _____ DATA	<b>Número da Nota</b> 00000000049 _____ Identificação e Assinatura do Recebedor
---	--

## Comprovante de Pix enviado

CAIXA

Valor

**R\$ 155,25**

Data

**21/01/2026**

15:59:47



**Pix realizado com sucesso!**

### Dados do recebedor

Nome

**AF PEDROSA SANTOS LTDA**

CNPJ

**48.584.074/0001-49**

Instituição

**BCO SANTANDER (BRASIL) S.A.**

### Dados do pagador

Nome

**ASSOC ASSIST SOCIAL JD OLIVEIRAS**

CNPJ

**02.411.691/0001-41**

Instituição

**CAIXA ECONÔMICA FEDERAL**

### Dados da transação

Valor

**R\$ 155,25**

Data/Hora

**21/01/2026 - 15:59:47**

Descrição

**exames complementares**

ID transação

**E00360305202601211857776b2**

Código da operação

**58952790265**

Chave de segurança

**K55YCOU0VCQF9A6P**

Chave Pix

**48584074000149**

Caso tenha dúvidas ou não reconheça esta transação, entre em contato com o Alô CAIXA e informe o ID da Transação presente neste comprovante.

Alô CAIXA: 4004 0104 (Capitais e Regiões Metropolitanas)

Alô CAIXA: 0800 104 0 104 (Demais regiões)

Pessoas com deficiência auditiva: 0800 726 2492

SAC CAIXA: 0800 726 0101

Ouvidoria: 0800 725 7474

**ASSOCIAÇÃO DE ASSISTÊNCIA SOCIAL JARDIM DAS OLIVEIRAS – ANJO**  
02.411.691/0001-41

Prezado Cliente,  
Segue abaixo apresentação da nossa proposta comercial.

**INTRODUÇÃO**

Em atendimento a NR-01 e NR 07, a qual determina a obrigatoriedade da elaboração PGR Programa de Gerenciamento de Riscos e Elaboração e coordenação de PCMSO (Programa de Controle Médico de Saúde Ocupacional), por parte de todos os empregadores e instituições que admitam trabalhadores como empregados, visando à prevenção da saúde e integridade dos trabalhadores, encaminhamos Proposta técnico-comercial para prestação de serviços.

**OBJETO DA PROPOSTA**

Constitui objeto da presente proposta para Elaboração e coordenação do Programa de PCMSO.

**SEGURANÇA DO TRABALHO****MEDICINA DO TRABALHO**

O PCMSO será apresentado para cada unidade compondo-se de:

- ✓ Elaboração, coordenação do Programa de Controle Médico de Saúde Ocupacional (PCMSO), através de identificação dos riscos existentes no local de trabalho de acordo com o Programa de Gerenciamento de Riscos (PGR) e orientando os exames médicos para a emissão dos atestados admissional, periódico, mudança de função, retorno ao trabalho e demissional;
- ✓ Determinação dos exames complementares específicos e periódicos dos colaboradores de acordo com cada função/atividade;
- ✓ Cronograma de ações de saúde conforme a legislação;
- ✓ Arquivo dos prontuários médicos e exames pelo período de vigência do contrato;
- ✓ Disponibilização através do acesso na web de relatório de riscos e atestado de saúde ocupacional em .xml (compatível com o sistema do E-Social);
- ✓ Convocação para exames periódicos, atestados liberados, dentre outros documentos;
- ✓ Adequação e fornecimento de informações pertinentes a medicina do trabalho em conformidade com as exigências do E-social.

**VALORES**

PROCEDIMENTOS	VALOR	FORMA DE PAGAMENTO
<ul style="list-style-type: none"><li>• Elaboração do Programa de Controle Médico de Saúde Ocupacional até 28 funcionários</li><li>• Elaboração do Programa de Gerenciamento de Riscos até 28 funcionários</li><li>• Carga Inicial do E-social</li></ul>	R\$ 1.696,00	Nota fiscal e o pagamento será feito exclusivamente por transferência bancária com vencimento para 15 dias após aprovação da proposta comercial.

PROCEDIMENTOS	VALOR	FORMA DE PAGAMENTO
ART – Adicional	R\$ 195,00	Quando utilizar, e o pagamento será feito exclusivamente por transferência bancária com vencimento para 02 do mês subsequente a utilização.
Emissão de ASO avulso / Por Obra	R\$ 15,00	
Elaboração de PPP	R\$ 80,00	
Alterações no PGR (Inclusão de Função, Alteração de Riscos)	R\$ 195,00	

**ESOCIAL**

Desde janeiro de 2022 se tornou obrigatório a todas as empresas a entrega de informações relacionadas ao monitoramento de saúde e condições ambientais de trabalho dentro do ambiente do E-Social, os chamados "eventos S2220 e S2240".

A Enfisiomed garante a qualidade na prestação de seus serviços e elaboração dos respectivos programas, sempre de acordo com as informações enviadas pelo cliente e normas técnicas vigentes. Por essa razão, chamamos a atenção para o envio correto das informações, lembrando que Medicina e Segurança do Trabalho devem estar sempre alinhados com as informações do departamento Pessoal e Recursos Humanos.

Para os nossos clientes, serão gerados os arquivos em formato xml, contendo as informações referentes à elaboração dos respectivos programas e que serão encaminhados eletronicamente aos nossos clientes junto das demais documentações para armazenamento na empresa em caso de fiscalização do trabalho.

É de suma importância que as informações sobre ambientes de trabalho e identificação do grau de exposição do trabalhador aos agentes nocivos que ensejam a cobrança da contribuição adicional para financiamento do benefício de aposentadoria especial (GFIP), enviadas ao e-Social pelas empresas clientes, estejam alinhadas às informações contidas no PGR e PCMSO já elaborados e implantados.

Abaixo segue valores cobrados para o envio dos eventos exigidos do e-social, através de procuração digital repassada a Enfisiomed.

PROCEDIMENTOS	VALOR	FORMA DE PAGAMENTO
S2220 Monitoramento Saúde do Trabalhador	R\$ 25,00 por funcionário	Quando utilizar, e o pagamento será feito exclusivamente por transferência bancária com vencimento para 02 do mês subsequente a utilização.
S2221 Exame Toxicológico	R\$ 25,00 por funcionário	
S2240 Condições Ambiente do Trabalho – Agentes /Nocivos	R\$ 25,00 por funcionário	
CAT	R\$ 25,00 por funcionário	

Os valores referentes ao evento S2220 serão cobrados apenas quando houver realização de exame médico e S2240 apenas quando houver a inclusão de uma nova função na empresa.

Na expectativa de fecharmos essa parceria, nos colocamos à disposição para possíveis esclarecimentos.

**VALIDADE DA PROPOSTA**

Esta proposta terá validade de 15 dias.

Certos de estarmos em condições de exercer uma parceria responsável e efetivamente integrada com a sua Empresa, subscrevemo-nos.

Rua Flamboyant, 972 - Eldorado – Contagem / MG

Telefone: (31) 2586-1950 – E-mail: [vendas1@enfisiomed.com.br](mailto:vendas1@enfisiomed.com.br) / [www.enfisiomed.com.br](http://www.enfisiomed.com.br)

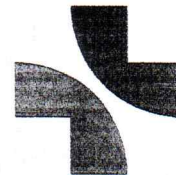

## PRESTAÇÃO DE SERVIÇOS EM MEDICINA DO TRABALHO

Contagem, 19 de Fevereiro de 2025

**ASSOCIAÇÃO DE ASSISTÊNCIA SOCIAL JARDIM DAS OLIVEIRAS – ANJO**  
**02.411.691/0001-41**

Prezado Cliente,  
Segue abaixo apresentação da nossa proposta comercial.

### OBJETO

Constitui objeto deste contrato a execução dos serviços pertinentes ao atendimento em saúde ocupacional, objetivando o cumprimento da Legislação específica, em especial as determinações da Normas Reguladoras – NR's, instituídas pela Portaria 3214/78 do Ministério do Trabalho e alterações subsequentes, fundadas no capítulo V, Título II, da Consolidação do Trabalho (CLT), bem como em cumprimento das políticas voltadas a qualidade de vida do trabalhador.

EXAMES	VALOR	FORMA DE PAGAMENTO
Exame Clínico Ocupacional	R\$ 51,75	Emissão de NF e o pagamento será feito exclusivamente por transferência bancária com vencimento para 02 do mês subsequente a utilização.
Acuidade Visual	R\$ 23,50	
Hemograma Completo	R\$ 15,00	
Coprocultura	R\$ 27,22	
Parasitológico	R\$ 9,07	

**CAMPO PARA PREENCHIMENTO**

**FATURAMENTO: SANTOS NETTO CONSULTORIA TREINAMENTO E APOIO ADMINISTRATIVO LTDA**

**Ao Departamento de Compras/ Financeiro**

Em caso de aceite, gentileza devolver essa proposta assinada. **Em caso de Ordem de Compra**, gentileza enviar para realização dos serviços.

**Data e Assinatura do responsável – CONTRATANTE**

**Nome legível do responsável**

*Naír Rocha de Oliveira*  
\_\_\_\_\_/\_\_\_\_\_/2025

**Data e Assinatura do responsável – CONTRATADA**

**Nome legível do responsável**

*Ariane Pedrosa*  
\_\_\_\_\_/\_\_\_\_\_/2025

ARIANE PEDROSA DOS SANTOS



**Ariane Pedrosa/Paulo Rezende**  
Diretoria/Comercial  
Telefone: (31) 2586-1970/ (31) 9 9544-1681  
[vendas1@enfisiomed.com.br](mailto:vendas1@enfisiomed.com.br)



Contagem, 31 de janeiro de 2025

**ASSOCIACAO DE ASSISTENCIA SOCIAL JARDIM DAS OLIVEIRAS – ANJO**  
**CNPJ 02.411.691/0001-41**  
**AV DURVAL ALVES DE FARIA, Nº 2167, BAIRRO TROPICAL, CONTAGEM / MG.**  
**CEP: 32.070-040**

**Ref.: Proposta Comercial para Prestação de Serviços – Rev.00**

Prezado Cliente,

Em resposta à sua solicitação apresentamos a seguir a proposta técnica / comercial para prestação de serviços de *Medicina e Segurança Trabalho* para **ASSOCIACAO DE ASSISTENCIA SOCIAL JARDIM DAS OLIVEIRAS - ANJO**, localizado no endereço acima. As condições técnicas e dimensionamento de efetivo foram definidos a partir das informações fornecidas. As. A seguir, detalhamos as condições para a prestação dos serviços.

Interessados em estabelecer a parceria, buscamos combinar qualidade excepcional com condições comerciais atendendo às suas necessidades. O **GRUPO ACMED** trabalhará incansavelmente para atender às demandas de **SAÚDE OCUPACIONAL**, usando nossa experiência de **15 anos no segmento**.

Agradecemos e estamos disponíveis para esclarecimentos, explicações e negociações.



Contagem, 31 de janeiro de 2025

ANEXO:

OBJETO (SE REALIZADO)	PREÇO
PPP	R\$ 58,00 POR ENVIO, POR FUNCIONÁRIO
TOXICOLÓGICO S2221	R\$ 22,00 POR ENVIO, POR FUNCIONÁRIO
CAT (S2210)	R\$ 53,00 POR ENVIO, POR FUNCIONÁRIO
EXAME CLÍNICO	R\$ 44,00
ACUIDADE VISUAL	R\$ 28,00
AUDIOMETRIA TONAL	R\$ 36,00
RAIO-X TORAX OIT	R\$ 73,00
ELETROCARDIOGRAMA	R\$ 44,00
ELETROENCEFALOGRAMA	R\$ 44,00
ACIDO HIPURICO	R\$ 29,00
ACIDO METIL HIPURICO	R\$ 29,00
ESPIROMETRIA	R\$ 28,00
GLICEMIA JÉJUM	R\$ 16,00
AVALIAÇÃO PSICOSSOCIAL	R\$ 28,00
ESCALA DE SONOLENCIA	R\$ 28,00
HEMOGRAMA COMPLETO	R\$ 19,00
PPP (POR FUNCIONÁRIO)	R\$ 59,00
AEP (POR FUNÇÃO)	R\$ 85,00
NR1 (POR FUNCIONÁRIO)	R\$ 181,00
NR6 (POR FUNCIONÁRIO)	R\$ 85,00
NR12 (POR FUNCIONÁRIO)	R\$ 149,00
NR35 (POR FUNCIONÁRIO)	R\$ 234,00
ELABORAÇÃO LTCAT	R\$ 585,00
AVALIAÇÃO DE RUÍDO (POR PONTO)	R\$ 117,00
AVALIAÇÃO DE VIBRAÇÃO (POR PONTO)	R\$ 425,00
AVALIAÇÃO DE POEIRA (POR PONTO)	R\$ 174,00
AVALIAÇÃO DE BTX (POR PONTO)	R\$ 340,00
AVALIAÇÃO DE CALOR (POR PONTO)	R\$ 117,00

**AAC MED**  
**SERVICOS**  
**EM SAUDE E**  
**SEGURANCA**  
**OCUPACIONAL**  
**AL:14976746**  
**000140**

Assinado digitalmente por AAC  
 AAC MED SERVICOS EM SAUDE E  
 SEGURANCA OCUPACIONAL  
 NO. C=BR, S=MG, L=CONTAGEM,  
 O=C=CP, B=Bras, OU=ACMED  
 70380271003028, CN=Secretaria  
 de Recada Federal do Brasil - RFB,  
 OU=ARISE, OU=INFB e CBPJ A1,  
 CN=AAC MED SERVICOS EM  
 SAUDE E SEGURANCA  
 OCUPACIONAL14976746000140  
 Serial: 541093-a2ee3-dc3c  
 Documento  
 Localizado  
 Data: 2025.01.31 10:21:07-0307  
 Fassi PDF Reader Versão: 2023.3.0

Rua Ernestina Diniz Moreira, nº 150, 1º andar, Centro, Contagem / MG, CEP: 32.041-330  
 Tel.: (31) 3912-4808 e (31) 3351-6182  
 E-mail: comercial@acmedclinica.com.br

412-2025

**À: ASSOCIAÇÃO DE ASSISTENCIA SOCIAL JARDIM DAS OLIVEIRAS-ANJO**  
**Solange**  
A EMPRESA

Os Serviços Especializados em Engenharia de Segurança e em Medicina do Trabalho da **Clínica Big Doctor**, tem por objetivo a promoção da saúde e a proteção da integridade física do servidor no seu local de trabalho, e a norma que rege esses serviços é a NR4, aprovada pela Portaria n.º 3.214, de 8 de junho de 1978, do Ministério do Trabalho.

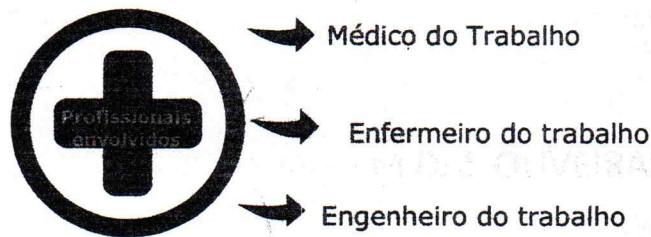

**QUEM SOMOS**

Somos a Big Doctor um novo conceito em saúde e bem estar. Estamos localizados no bairro Eldorado em Contagem, em frente ao Big Shopping, um dos centros de compras da região.

A clínica nasceu para oferecer o melhor em saúde, agregando atendimento médico em diversas especialidades, medicina do trabalho, exames de imagens e laboratório de análises clínicas, tudo na mesma estrutura física, com ambientes planejados para oferecer conforto e praticidade.

Contamos com uma equipe especializada e a mais alta tecnologia em equipamentos, tudo isso para proporcionar aos nossos clientes e seus colaboradores o cuidado e a eficácia em seu tratamento, diagnóstico e medicina do trabalho.

Aqui você pode cuidar do seu maior patrimônio: sua saúde e a de seus colaboradores!

**ESTRUTURA**

A Clínica Big Doctor possui um ambiente, aconchegante, sofisticado e climatizado.

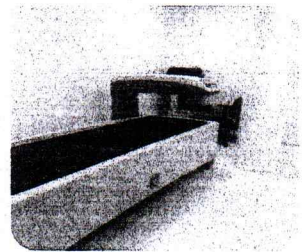
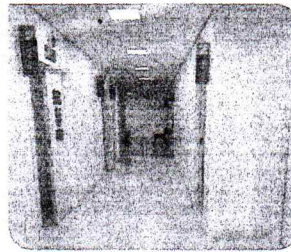
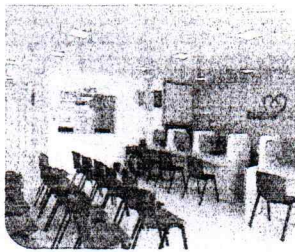

## SERVIÇOS PRESTADOS EM MEDICINA DO TRABALHO

Nosso objetivo é trazer segurança, estabilidade e saúde aos empresários e colaboradores, através do atendimento e aplicação das normas regulamentadoras exigidas pelo Ministério do Trabalho.

- **PCMSO: Programa de Controle Médico de Saúde Ocupacional;**

Elaboração do PCMSO, conforme exigência da NR-7, sendo obrigatório sua implementação nas empresas, tendo como coordenador o Médico do Trabalho. Possui caráter de prevenção, rastreamento e diagnóstico precoce dos agravos a saúde relacionados ao trabalho.

- **O PGR – Programa de Gerenciamento de Risco, é um conjunto de procedimentos, técnicas de gestão, métodos de avaliação, registros e controles de monitoramento e avaliação de riscos que devem ser seguidos e adotados pela empresa com o objetivo de prevenção de acidentes.**

- **LTCAT - Laudo Técnico de Condições Ambientais do Trabalho**

O que é o LTCAT? É um laudo cujo objetivo é avaliar os agentes ambientais (nocivos) existentes no ambiente de trabalho para as referidas funções, avaliando se esses agentes dão ensejo a aposentadoria especial. A elaboração do LTCAT ocorre conforme o Decreto nº 3048/1999, Lei nº 8213/1991 e Instrução Normativa nº 77/2015 do INSS bem como as respectivas alterações e outros atos normativos emanados da Previdência Social. O LTCAT é fundamental para recolher adequadamente os impostos da folha de pagamento para cada função e necessário para preencher o PPP.

### Treinamento e Palestras:

Ministramos palestras customizadas para a sua empresa, abordando temas importantes como:

- Aids e DST
- Prevenção ao Alcoolismo
- Prevenção ao uso de drogas
- Tabagismo
- Doenças Ocupacionais
- Stress e qualidade de vida
- Diabetes Melittus
- Saúde do Homem e da Mulher e muito mais....



Ministramos treinamento com o objetivo de capacitar e conscientizar os funcionários, dentre eles estão:

- NR 18: Segurança do trabalho na construção civil.
- NR 35: Trabalho em altura.
- CIPA: Comissão interna de Prevenção de Acidentes.
- NR 06: Treinamento para utilização de EPI.
- Primeiros socorros

## MEDIÇÕES

---

Realizamos as medições no ambiente de trabalho para identificação das condições do trabalhar e traçar melhorias ou elaboração de um plano prevenido.

- Ruído
- Calor
- Vibração
- Luminância
- Elementos químicos

## VALORES DE EXAMES

---

Apresentamos nossa tabela de preços completa de exames clínicos e exames complementares, conforme exigidos pelo Ministério do Trabalho.

Informamos que a tabela de preço abaixo é de valores individuais de exames médicos e clínicos por colaborador.

Os exames serão realizados de acordo com o que se pede no PCMSO da sua empresa de acordo com cada função descrita.

ESCOPO:

PROPOSTA

---

Elaboração de PCMSO (Programa de Programa Medico da Saúde Ocupacional) E PGR (Programa de Gerenciamento de Riscos Ambientais) é realizado mediante uma visita Técnica.

Descrição	Quantidade	Valor Unitário	Valor Total
Elaboração e Coordenação PCMSO (Validade 02 anos)	01	R\$ 600,00 (Seiscentos Reais)	R\$ 600,00 (Seiscentos Reais)
Elaboração e Coordenação PGR (Validade 02 anos)	01	R\$ 900,00 (Novecentos Reais)	R\$ 900,00 (Novecentos Reais)
Transmissão anual do e social	28 Funcionário	R\$ 7,00 (Sete Reais) por funcionário	196,00 (Cento e Noventa e Seis Reais)
<b>Total</b>			<b>R\$ 1.696,00 (Um Mil Seiscentos e Noventa e Seis Reais)</b>

- Exames admissionais, periódico, demissionais não estão inclusos, os mesmos são realizados na admissão, uma vez por ano (periódico) e no demissional.
- EXAMES NÃO ESTAO INCLUSOS NOS PROGRAMAS

Descrição dos Exames Laboratoriais	
Glicemia Jejum	R\$ 10,50
Hemograma Completo	R\$ 13,00
Parasitológico de Fezes E.P.F	R\$ 10,50

Exames Complementares	
Acuidade Visual	R\$ 25,00
Audiometria Tonal	R\$ 30,00
Avaliação Psicossocial	R\$ 30,00
Clinico	R\$ 40,00



Os documentos de PCMSO, PGR, LTCAT, PGRSS dentro outros conforme a necessidade do cliente, são elaborados mediante levantamento prévio de número de funcionários e funções da empresa já acordado anteriormente. Caso haja inclusão de função após a entrega do documento será cobrado a parte.

#### PRAZO DE ENTREGA

O prazo de entrega dos programas são de até 30 dias após o levantamento de todos os dados da empresa e entrega de todos os documentos necessários para elaboração. Podendo em alguns casos ultrapassar essa margem de acordo com perfil da empresa, quantidade de funcionários e funções existentes.

#### VALIDADE DA PROPOSTA

Proposta válida por 30 dias.

#### FORMA DE PAGAMENTO

O pagamento deverá ser efetuado no 50% no ato do fechamento do Contrato e o restante, sob a forma de boleto mediante envio de relatório e nota fiscal dos serviços prestados.

Contagem 31 de janeiro 2025.

Atenciosamente,

Simone Nara de Souza

**Simone Nara de  
souza**

Assinado de forma digital por  
Simone Nara de souza  
Dados: 2025.01.31 10:26:10 -03'00'

(Para aprovação da proposta favor devolver assinada)