

SISBB - SISTEMA DE INFORMACOES BANCO DO BRASIL
04/12/2024 - AUTO-ATENDIMENTO - 12.53.05
2818502818

COMPROVANTE DE PAGAMENTO

CLIENTE: CENTRO R C AO ADOLESCENTE
AGENCIA: 2818-5 CONTA: 52.660-6
EFETUADO POR: EVANDO B MORAIS

=====
Convenio CIA DE SANEAMENTO DE MG
Codigo de Barras 82670000062-1 07540019100-5
12477522891-7 93118600522-5
Data do pagamento 04/12/2024
Valor em Dinheiro 6.207,54
Valor em Cheque 0,00
Valor Total 6.207,54
=====

DOCUMENTO: 120406
AUTENTICACAO SISBB:
1.D51.CB7.A70.C85.53F

Olá,
CENTRO REF A CRIANÇA E ADOLESCENTE

R JOSE AUGUSTO DINIZ, 150
CEP: 32060-502 | DARCI RIBEIRO, CONTAGEM/MG

TOTAL A PAGAR
*****R\$6.207,54

VENCIMENTO
05/12/2024

MATRÍCULA 0 010 869 716 9

IDENTIFICADOR 0 021 860 744 0

Copasa Online
Fale com a Copasa a qualquer hora
Agência Virtual e Webchat - copasa.com.br

Copasa mais próxima de você
AV VP UM 1725 - LJ A NOVA CONTAGEM
De 08:00 as 16:30

ATENÇÃO QUE O SERVIÇO FOI PRESTADO E O
INTERVALO FORNECIDO
05/12/2024

REFERÊNCIA DA CONTA

ESSA CONTA É DO MÊS DE:
NOVEMBRO/2024
Quando foi emitida? 02/12/2024
Data da apresentação 02/12/2024

Débitos anteriores

SEU CONSUMO EM LITROS



HIDRÔMETRO
Y22G 1209713

CONSUMO MESES ANTERIORES

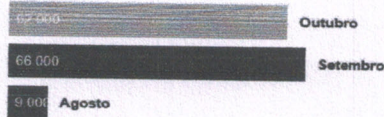

SEU CONSUMO
89.000

HISTÓRICO DE CONSUMO

Table with columns: MÊS DE REFERÊNCIA, VOLUME FATURADO (LITROS), DIAS ENTRE MEDIÇÕES, MÉDIA DIÁRIA (LITROS). Rows include months from NOVEMBRO/2024 to DEZEMBRO/2023.

Descrição dos serviços | Lançamento

Table listing services: ABASTECIMENTO DE AGUA (1150,42), ESGOTO DINAMICO COM COLETA E TRATAMENTO - EDT (851,24), RECUP. FAT. ANT. (4198,08), COBRANCA PELO USO DE RECURSOS HIDRICOS - AGUA (6,29), COBRANCA PELO USO DE RECURSOS HIDRICOS - ESGOTO (1,51).

Table with columns: LEITURA ATUAL (08/11/2024, 2234), LEITURA ANTERIOR (10/10/2024, 1973), CONSUMO APURADO (89m³ (89.000 litros)), CONSUMO = ATUAL - ANTERIOR, PRÓXIMA LEITURA (11/12/2024).

UNIDADES ATENDIDAS

Table showing service types: SOCIAL (Água, Esgoto), RESIDENCIAL (Água, Esgoto), COMERCIAL (1), INDUSTRIAL, PÚBLICA (1).

TARIFAS

Table with columns: FAIXA DE CONSUMO EM 1000 LITROS, CONSUMO DA FAIXA EM 1.000 LITROS, UNIDADES ATENDIDAS, VOLUME TOTAL, R\$1.000 LITROS ÁGUA, VALOR ÁGUA, R\$1.000 LITROS ESGOTO, VALOR ESGOTO, SUBTOTAL. Rows include fixed rates and consumption-based rates for various service levels.

INFORMAÇÕES SOBRE A QUALIDADE DA ÁGUA

Table showing water quality parameters: PERÍODO (09/2024), Portaria de Consolidação: 5 Anexo XX do MS (Decreto 5440), NÚMERO DE AMOSTRAS, CLORO, COLIFORMES TOTAIS, COB, ERICHEICHA COLI, FLUORETO, TURBIDEZ. Rows include MINÍMO, ANALISADAS, FORA PADRÃO, and DENTRO PADRÃO.



TARIFA DE ESGOTO

A tarifa de serviços de esgotamento sanitário corresponde a um percentual do valor cobrado pelo consumo real de água do imóvel. Quer saber mais? Acesse o QR Code.

Informações gerais

CONSULTA E AUDIÊNCIA PÚBLICA ARSAE N.56/2024
RESULTADO REGULATÓRIO DA RESOLUÇÃO DE
RACIONAMENTO - PERÍODO DE 28.10 A 29.11.2024

PAGAMENTO



Número da fatura
001.24.77522891-9

Matrícula
0 010 869 716 9

MÊS / REF.
11/2024

VENCIMENTO
05/12/2024

TOTAL A PAGAR
*****R\$6.207,54

PAGUE COM PIX



8267000062-1 07540019100-5 12477522891-7 93118600522-5



356

ECONOMIZE

O meio ambiente e seu bolso vão agradecer.



MÉDIA POR USUÁRIO

Segundo a ONU cada pessoa necessita de 3,3 mil litros de água/mês, ou seja, 100 litros de água por dia para atender às necessidades de consumo e higiene.



CONSUMO CONSCIENTE

Você estabelece como rotina acompanhar a leitura do medidor.



DIMINUIÇÃO DO CONSUMO

Entre no site da Copasa e confira nossas dicas.



FUTURO DO PLANETA!

Garanta um futuro com água para as próximas gerações.

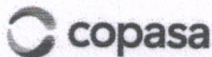

NOTA FISCAL / FATURA DE SERVIÇOS

ESSA CONTA É DO MÊS DE
NOVEMBRO/2024

Quando foi emitida?
02/12/2024

Matrícula
0 010 869 716 9

Identificador
0 021 860 744 0

COMO FAÇO A LEITURA DO MEU CONSUMO DE ÁGUA?

1. **HIDRÔMETRO**
É o seu medidor de água

2. **NÚMEROS PRETOS**
Registram o consumo em m³
(metros cúbicos), sendo que 1m³
equivale a 1.000 litros de água

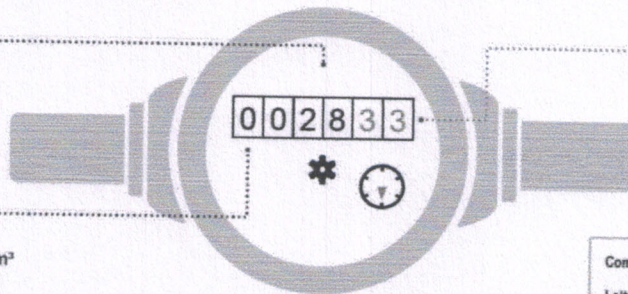

3. **NÚMEROS VERMELHOS**
Apontam os litros consumidos

Como calcular o consumo:

Leitura atual no medidor - Leitura anterior

Está na última fatura

ISSO É DA SUA CONTA

Se tiver dúvidas sobre a fatura, anote a sequência de números pretos que aparecem no hidrômetro. Procure a Copasa antes do vencimento da sua conta.

QUER SABER MAIS?

Dados sobre a qualidade da água, vazamentos, níveis das represas, dicas de uso racional da água, tarifa social e critérios para o benefício, acesse: www.copasa.com.br

INCENTIVAMOS A AUTOLEITURA

Cinco dias antes da data da leitura programada para o seu imóvel, acesse a Agência Virtual e informe os números em preto que aparecem no hidrômetro.

Autenticação

FALE COM A COPASA



App Copasa Digital
IOS e Android



Agência Virtual e Webchat
copasa.com.br



(31) 99770 7000



0800 0300 115

Ouvidoria Copasa

Se não gostou da solução apresentada no primeiro atendimento, sugerimos o contato com a nossa ouvidoria: 0800 031 0866 | copasa.com.br/ouvidoria

Ouvidoria ARSAE-MG: Se a manifestação não for resolvida no prazo informado pela Ouvidoria da Copasa, acione a Ouvidoria da ARSAE-MG com o número do protocolo: 0800 031 9293 | arsae.mg.gov.br/ouvidoria | WhatsApp (31) 3915 9293



AQUI TEM COPASA

Quer saber mais sobre a Copasa e sua conta? Acesse o QR CODE apontando a câmera do seu celular ou visite nosso site: www.copasa.com.br



GUIA DO CLIENTE

Um manual com informações importantes para que você possa utilizar nossos serviços de forma leve e tranquila. **Acesse o guia pelo QR Code.**



CADASTRO ATUALIZADO

Mantenha seu cadastro atualizado traz mais agilidade e segurança no seu atendimento. Além disso, você poderá receber informações sobre obras, campanhas e benefícios.

A CONTA NÃO CHEGOU?

Acesse nossos canais digitais e retire a 2ª via. Você também pode se cadastrar para receber sua conta por e-mail. **É mais agilidade e facilidade para você.**

PAGAMENTO RÁPIDO E FÁCIL

Pague sua conta com pix. Se preferir, você pode colocar a conta em débito automático. Acesse o site ou app do seu banco e informe o número da matrícula.

MANTENHA O PAGAMENTO EM DIA

Evite corte no fornecimento de água, cobrança de juros, multas, correção monetária e que seu CPF/CNPJ seja inscrito em órgãos de proteção ao crédito.



@aquitemcopasa