

SISBB - SISTEMA DE INFORMACOES BANCO DO BRASIL
18/12/2024 - AUTOATENDIMENTO - 11.27.57
2818502818 0001

Comprovante Pix

CLIENTE: CENTRO R C AO ADOLESCENTE
AGENCIA: 2818-5 CONTA: 52.660-6

=====

PAGAMENTO VIA QR CODE

ID: E0000000020241218142726928957788
CNPJ DO PAGADOR: 3.888.031/0002-08
VALOR: R\$1.217,65
TARIFA: R\$0,00
DATA: 18/12/2024 - 11:27:46
COD PRODUTO: 0012480039904100108697169

PAGO PARA: Companhia de Saneamento de Minas Ger
CNPJ: 17.281.106/0001-03
INSTITUICAO: 90400888 BCO SANTANDER (BRASIL) S.A

Esta transação pode ser tarifada em até 0,99%,
com valor máximo de R\$10,00. O valor definitivo
poderá ser consultado no BBDPJ.

Notificacao enviada em: 18/12/2024 - 11:27:47

=====

DOCUMENTO: 121801
AUTENTICACAO SISBB: 6.AC6.17B.6DF.4BA.17A

Central de Atendimento BB
4004 0001
Consultas, informacoes e servicos transacionais.

SAC BB
0800 729 0722
Informacoes, reclamacoes, cancelamento de produ-
tos e servicos.

Ouvidoria
0800 729 5678
Reclamacoes nao solucionadas nos canais
habituais agencia, SAC e Demais canais de
atendimento.

Atendimento a deficientes auditivos ou fala
0800 729 0088
Informacoes, reclamacoes, cancelamento de cartao
e outros produtos e servicos de Ouvidoria.

Olá,
CENTRO REF A CRIANÇA E ADOLESCENTE

R JOSE AUGUSTO DINIZ, 150
 CEP: 32060-502 | DARCI RIBEIRO, CONTAGEM/MG

TOTAL A PAGAR
 *****R\$1.217,65

VENCIMENTO
 30/12/2024

MATRÍCULA 0 010 869 716 9

IDENTIFICADOR 0 021 860 744 0

Copasa Online
 Fale com a Copasa a qualquer hora
 Agência Virtual e Webchat - copasa.com.br

Copasa mais próxima de você
 AV VP UM 1725 - LJA NOVA CONTAGEM - CONTAGEM
 De 08:00 as 16:30

REFERÊNCIA DA CONTA

ESSA CONTA É DO MÊS DE: **DEZEMBRO/2024**
 Quando foi emitida? **12/12/2024**
 Data da apresentação **12/12/2024**

Débitos anteriores
AVISO QUE O SERVIÇO FOI SUSPENSO
MATERIAL FOR FOM
18/12/2024

SEU CONSUMO EM LITROS



HIDRÔMETRO
 Y22G 1209713

CONSUMO MESES ANTERIORES

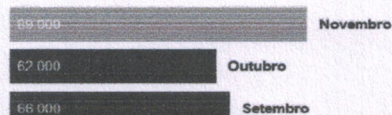

SEU CONSUMO
 58.000

HISTÓRICO DE CONSUMO

MÊS DE REFERÊNCIA	VOLUME FATURADO	DIAS ENTRE	MÉDIA DIÁRIA (LITROS)
DEZEMBRO/2024	58.000	33	1.757
NOVEMBRO/2024	89.000	29	3.069
OUTUBRO/2024	62.000	30	2.066
SETEMBRO/2024	66.000	32	2.062
AGOSTO/2024	9.000	30	300
JULHO/2024	67.000	30	2.233
JUNHO/2024	70.000	32	2.187
MAIO/2024	88.000	30	2.933
ABRIL/2024	84.000	32	2.625
MARÇO/2024	60.000	30	2.000
FEVEREIRO/2024	60.000	28	2.142
JANEIRO/2024	13.000	30	433

Descrição dos serviços | Lançamento

ABASTECIMENTO DE AGUA	695,83
ESGOTO DINAMICO COM COLETA E TRATAMENTO - EDT	514,88
COBRANCA PELO USO DE RECURSOS HIDRICOS - AGUA	5,60
COBRANCA PELO USO DE RECURSOS HIDRICOS - ESGOTO	1,34

LEITURA ATUAL	11/12/2024	2292
LEITURA ANTERIOR	08/11/2024	2234
CONSUMO APURADO	58m³ (58.000 litros)	
CONSUMO = ATUAL - ANTERIOR		
PRÓXIMA LEITURA	10/01/2025	

UNIDADES ATENDIDAS

SERVIÇO	SOCIAL	RESIDENCIAL	COMERCIAL	INDUSTRIAL	PÚBLICA
Água			1		
Esgoto			1		

TARIFAS

Faixa de Consumo em 1.000 Litros	Consumo da Faixa em 1.000 Litros	Unidades Atendidas	Volume Total	R\$1.000 Litros Água	Valor Água	R\$1.000 Litros Esgoto	Valor Esgoto	Subtotal
DXA	-	1	-	-	34,30	-	25,45	59,84
0 A 5	5,00000	1	5,00	4,76000	23,80	3,52000	17,60	41,40
5 A 10	5,00000	1	5,00	7,13900	35,70	5,28300	26,42	62,12
10 A 20	10,00000	1	10,00	9,60300	96,03	7,10600	71,06	167,09
20 A 40	20,00000	1	20,00	12,09800	241,96	8,95300	179,06	421,02
40 A 200	18,00000	1	18,00	14,66400	263,95	10,85000	195,30	459,25
SOMA	58,00000		58,00		695,83		514,89	1.210,72

INFORMAÇÕES SOBRE A QUALIDADE DA ÁGUA

Período: 10/2024

Portaria de Consolidação: 8 Anexo XX do MS (Decreto 5440)

Número de Amostras	Cloro	Coliformes Totais	Cor	Escherichia Coli	Floreto	Turbidez
MÍNIMO	243	243	243	243	0	243
ANALISADAS	250	250	250	250	0	250
FORA PADRÃO	0	2	0	0	0	0
DENTRO PADRÃO	250	248	250	250	0	250



TARIFA DE ESGOTO
 A tarifa de serviços de esgotamento sanitário corresponde a um percentual do valor cobrado pelo consumo real de água do imóvel. Quer saber mais? Acesse o QR Code.

Informações gerais

TARIFAS REAJUSTADAS A PARTIR DE 01/01/2025.
 REAJUSTE MEDIO: 6,42% - RESOLUCAO ARSAE-MG N.197/2024

PAGAMENTO



Número da fatura: 001.24.80039904-1
 Matrícula: 0 010 869 716 9
 MÊS / REF: 12/2024
 VENCIMENTO: 30/12/2024
 TOTAL A PAGAR: *****R\$1.217,65

PAGUE COM PIX



8265000012-8 17650019100-0 12480039904-8 13118600522-2



ECONOMIZE

O meio ambiente e seu bolso vão agradecer.



MÉDIA POR USUÁRIO

Segundo a ONU cada pessoa necessita de 3,3 mil litros de água/mês, ou seja, 100 litros de água por dia para atender às necessidades de consumo e higiene.



CONSUMO CONSCIENTE

Você estabelece como rotina acompanhar a leitura do medidor.



DIMINUIÇÃO DO CONSUMO

Entre no site da Copasa e confira nossas dicas.



FUTURO DO PLANETA!

Garanta um futuro com água para as próximas gerações.



NOTA FISCAL / FATURA DE SERVIÇOS

ESSA CONTA É DO MÊS DE
DEZEMBRO/2024

Quando foi emitida?
12/12/2024

Matrícula
0 010 869 716 9

Identificador
0 021 860 744 0

COMO FAÇO A LEITURA DO MEU CONSUMO DE ÁGUA?

1 HIDRÔMETRO
É o seu medidor de água

2 NÚMEROS PRETOS
Registram o consumo em m³ (metros cúbicos), sendo que 1m³ equivale a 1.000 litros de água

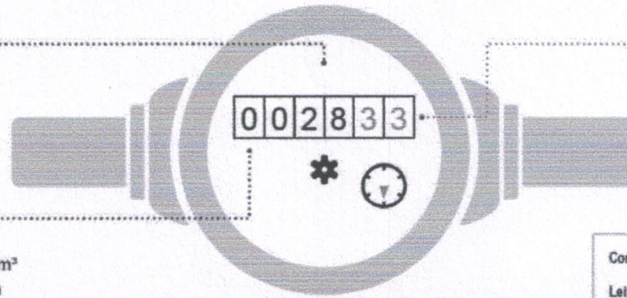

3 NÚMEROS VERMELHOS
Apontam os litros consumidos

Como calcular o consumo:

Leitura atual no medidor - Leitura anterior

Está na última fatura

JSSO É DA SUA CONTA

Se tiver dúvidas sobre a fatura, anote a sequência de números pretos que aparecem no hidrômetro. Procure a Copasa antes do vencimento da sua conta.

QUER SABER MAIS?

Dados sobre a qualidade da água, vazamentos, níveis das represas, dicas de uso racional da água, tarifa social e critérios para o benefício, acesse: www.copasa.com.br

INCENTIVAMOS A AUTOLEITURA

Cinco dias antes da data da leitura programada para o seu imóvel, acesse a Agência Virtual e informe os números em preto que aparecem no hidrômetro.

Autenticação

FALE COM A COPASA



App Copasa Digital
IOS e Android



Agência Virtual e Webchat
copasa.com.br



(31) 99770 7000



0800 0300 115

Ouvidoria Copasa

Se não gostou da solução apresentada no primeiro atendimento, sugerimos o contato com a nossa ouvidoria: 0800 031 0866 | copasa.com.br/ouvidoria

Ouvidoria ARSAE-MG: Se a manifestação não for resolvida no prazo informado pela Ouvidoria da Copasa, acione a Ouvidoria da ARSAE-MG com o número do protocolo: 0800 031 9293 | arsae.mg.gov.br/ouvidoria | WhatsApp (31) 3915 9293

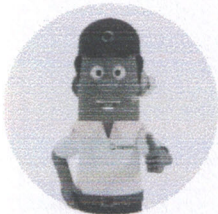

AQUI TEM COPASA

Quer saber mais sobre a Copasa e sua conta? Acesse o QR CODE apontando a câmera do seu celular ou visite nosso site: www.copasa.com.br



GUIA DO CLIENTE

Um manual com informações importantes para que você possa utilizar nossos serviços de forma leve e tranquila. **Acesse o guia pelo QR Code.**



CADASTRO ATUALIZADO

Manter seu cadastro atualizado traz mais agilidade e segurança no seu atendimento. Além disso, você poderá receber informações sobre obras, campanhas e benefícios.

A CONTA NÃO CHEGOU?

Acesse nossos canais digitais e retire a 2ª via. Você também pode se cadastrar para receber sua conta por e-mail. **É mais agilidade e facilidade para você.**

PAGAMENTO RÁPIDO E FÁCIL

Pague sua conta com pix. Se preferir, você pode colocar a conta em débito automático. Acesse o site ou app do seu banco e informe o número da matrícula.

MANTENHA O PAGAMENTO EM DIA

Evite corte no fornecimento de água, cobrança de juros, multas, correção monetária e que seu CPF/CNPJ seja inscrito em órgãos de proteção ao crédito.