



PORTO SEGURO COMPANHIA DE SEGUROS GERIAS

AV. RIO BRANCO, 1489
SÃO PAULO - SP - CEP 01205-001
CNPJ 61.198.164/0001-60

PORTO SEGURO

Recibo do Sacado

Nosso Número 175/50482851-9

Número do Título 50482851

Vencimento	17/01/2025	Agência/Código Cedente	2938/10080-3	Espécie	R\$	Quantidade	(+) Valor Cobrado
(=) Valor do Contrato	176,59	(-) Desconto / Abatimento					(-) Valor Cobrado

Sacado	INSTITUICAO EPIRITA LAR DE MARCOS	Autenticação Mecânica	
Apólice / Documento	0060118004163260		

BANCO ITAU

341-7

34191.75504 48285.192935 81008.030009 4 99640000017659

Local de Pagamento

PAGÁVEL EM QUALQUER BANCO ATÉ O VENCIMENTO

Vencimento

17/01/2025

Cedente	PORTO SEGURO COMPANHIA DE SEGUROS GERAIS	Agência / Código Cedente	2938/10080-3
---------	--	--------------------------	--------------

Data do Contrato	06/12/2024	Número do Título	50482851	Espécie Doc.	03	Data Processamento	06/12/2024	Aceite	N
Uso do Banco		Carteira	175	Espécie	R\$	Quantidade	Valor		
							176,59	(=) Valor do Contrato	175/50482851-9
								(-) Desconto / Abatimento	176,59

Instruções

PAGÁVEL EM QUALQUER AGÊNCIA DA REDE BANCÁRIA ATÉ O VENCIMENTO SR(A) CAIXA - AUTORIZADO O RECEBIMENTO DO BOLETO ATÉ 20 DIAS APÓS O VENCIMENTO, ACRESCIDO DE JUROS DE 0,0666% AO DIA O NÃO PAGAMENTO DO BOLETO NA DATA DE VENCIMENTO PODE ACARRETER A SUSPENSÃO DA COBERTURA SECURITÁRIA, SERVIÇOS E/OU CANCELAMENTO DA APÓLICE O RESTABELECIMENTO DA COBERTURA SECURITÁRIA DAR-SE-Á MEDIANTE A REGULARIZAÇÃO DO SALDO PENDENTE SE A APÓLICE ESTIVER ATIVA ATENÇÃO: NÃO SERÃO ACEITOS DEPÓSITOS NA CONTA CORRENTE DO CEDENTE

Evite duplicidade de pagamento! Verifique se o boleto ainda não foi pago. Parcela 002/004

Sacado

INSTITUICAO EPIRITA LAR DE MARCOS

A FALTA DE PAGAMENTO DE QUALQUER UMA DAS DEMAIS PARCELAS SUBSEQUENTES À PRIMEIRA PODERÁ IMPLICAR O CANCELAMENTO DA APÓLICE, NOS TERMOS DA CLÁUSULA DE FRACIONAMENTO DE PRÊMIO CONSTANTE DO CONTRATO DE SEGURO.

Sacador / Avalista Código da Baixa

Autenticação Mecânica

Ficha de Compensação

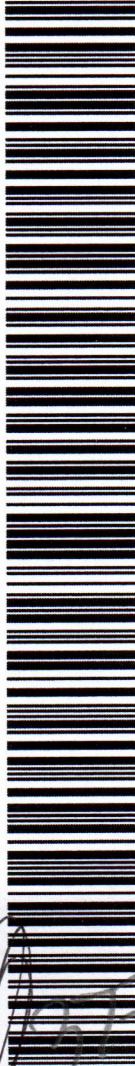

INST. EPIRITA LAR MARCOS



Comprovante de Pagamento de Boleto

Via Internet Banking CAIXA

Banco Receptor:	CAIXA ECONÔMICA FEDERAL
Pagador Final / Efetivo	
CPF/CNPJ:	17.359.415/0001-59
Nome:	INSTITUICAO ESP LAR DE MARCOS
Conta de débito:	01532 1292 000578230173-9

Representação numérica do código de barras:	34191.75504 48285.192935 81008.030009 4 99640000017659
Instituição Emissora - Nome do Banco:	ITAU UNIBANCO S.A.
Código do Banco:	341
Código do ISPB:	60701190
Beneficiário original / Cedente	
Nome Fantasia:	PORTO S COMP DE S GERAIS
Nome/Razão Social:	PORTO S COMP DE S GERAIS
CPF/CNPJ:	61.198.164/0001-60
Pagador Sacado	
Nome/Razão Social:	INSTITUICAO EPIRITA LAR DE MAR
CPF/CNPJ:	17.359.415/0001-59
Pagador Final - Correntista	
Nome/Razão Social:	INSTITUICAO ESP LAR DE MARCOS
CPF/CNPJ:	17.359.415/0001-59

Data do Vencimento:	17/01/2025
Data de Efetivação / Agendamento:	17/01/2025
Valor Nominal do Boleto:	176,59
Juros (R\$):	0,00
Multa (R\$):	0,00
Desconto (R\$):	0,00
Abatimento (R\$):	0,00
Valor Calculado (R\$):	176,59
Valor Pago (R\$):	176,59
Identificação do Pagamento:	PORTO SEG 170

Data/hora da operação:	17/01/2025 10:13:06
------------------------	---------------------

Código da operação:	41242888618
Chave de segurança:	LAQ5SSSULVX8TQV9

Operação realizada com sucesso conforme as informações fornecidas pelo cliente.

SAC CAIXA: 0800 726 0101
Pessoas com deficiência auditiva: 0800 726 2492
Ouvidoria: 0800 725 7474
Alô CAIXA: 0800 104 0104

378
INST. ESPÍRITA
LAR MARCOS



FF SERVIÇOS DE SEGUROS LTDA
RUA DOS GOITACAZES, 14 9 ANDAR, 0 - CENTRO - BELO HORIZONTE/MG
www.ffseguros.com.br - ffseguros@ffseguros.com.br

Cotação de Seguro Empresa



SEGURADO: Instituição Epirita Lar De Marcos
CPF/CNPJ: 17.359.415/0001-59
TELEFONE: (31) 3352-3855 / (31) 99861-0387
E-MAIL: abadiacoimbra@yahoo.com.br



ATIVIDADE: Outros
CONSTRUÇÃO: Superior
ENDEREÇO: Rua Carlos Pinheiro Chagas, Nº 170 -
Ressaca - Contagem/Mg - 32113-460



TIPO SEGURO: Renovação
SEGURADORA ANTERIOR: Yelum
BÔNUS: 3
VIGÊNCIA: 07/12/2024 a 07/12/2025
SINISTRO ANTERIOR: Não

Resultado

SEGURADORA	Yelum Nº 2135636	Porto Nº 180819397	sura Nº 3081193	ALFA SEGURADORA Nº 97498997	ZURICH Seguros Nº 661800178290
PREÇO	R\$ 840,22 Boleto/Débito em até 10x sem juros!	R\$ 712,65 Crédito em até 10x sem juros ou 11x de R\$ 77,08	R\$ 883,01 Débito/Boleto em até 10x sem juros!	R\$ 1.033,07 Boleto/Débito em até 10x sem juros ou 10x de R\$ 116,31	R\$ 1.324,78 Débito em até 10x sem juros!
TIPO DE VERBA	Verba Unica	Prédio E Conteúdo	Prédio E Conteúdo	10% Prejuízos C/ Mínimo De R\$ 800,00*	Prédio/Conteúdo
ASSISTÊNCIA	Básica	Plano Bronze - Rede Referenciada - Emp	Assist Básico	Plano 1 - R\$ 18,53	Assistência Básica + Serviços Sustentáveis
VALOR DE NOVO	X	2	X	X	X
COBERTURA BÁSICA	R\$ 500.000,00	R\$ 800.000,00	R\$ 800.000,00	R\$ 800.000,00	R\$ 800.000,00
DANOS ELÉTRICOS	R\$ 50.000,00	R\$ 80.000,00	R\$ 80.000,00	R\$ 80.000,00	R\$ 80.000,00

379
DIST. ESPÍRITA
LAR MARCOS

PROPOSTA DE SEGURO PORTO SEGURO CIA DE SEGUROS GERAIS AVENIDA RIO BRANCO, 1489 - CAMPOS ELÍSEOS SÃO PAULO - CEP 01205-905 SITE: WWW.PORTOSEGURO.COM.BR CÓDIGO DE REGISTRO JUNTO À SUSEP 05886		DATA DE CÁLCULO: 05/12/2024 VIGÊNCIA DAS 24H DO DIA 07/12/2024 ATÉ AS 24H DO DIA 07/12/2025		ORIGEM N. PROPOSTA COMPANHIA 11 - 76296088 TIPO DE SEGURO: RENOVACAO OUTRA CIA IMPRESSÃO: 05/12/2024 - 14:37:31	
C.N.P.J. 61.198.164/0001-60		SUSEP N.: 15414.002287/2005-31			
RAMO: 118 MODALIDADE: 0 - PORTO PRINT WEB EMPRESA					
DADOS GERAIS					
PROPONENTE INSTITUICAO EPIRITA LAR DE MARCOS			TIPO DE PESSOA JURÍDICA		CNPJ 17359415/0001-59
ATIVIDADE ECONÔMICA ASILOS/CASA DE REPOUSO/CLÍNICAS PARA TRA			TIPO DE EMPRESA EMPRESA PRIVADA		
E-MAIL DO SEGURADO CONTABILIDADE@LARDEMARCOS.ORG.BR		ENVIAR CÓPIA DA APÓLICE PARA O E-MAIL DO CORRETOR ? SIM		ENVIAR APÓLICE FÍSICA PARA DIGITAL - E-MAIL SEGURADO	
TELEFONE RESIDENCIAL (31)33523855		TELEFONE CELULAR		TELEFONE COMERCIAL	
PATRIMÔNIO LÍQUIDO Sem Patrimônio Líquido		RECEITA OPERACIONAL BRUTA ANUAL Sem Receita Operacional Bruta Anual		CONTROLADORES Não há Administradores, Controladores e Procuradores	
ENDEREÇO EMPRESARIAL					
CEP 32113-460	CIDADE CONTAGEM	ESTADO MG	ENDEREÇO R. CARLOS PINHEIRO CHAGAS		
NÚMERO 170		COMPLEMENTO		BAIRRO RESSACA	
ENDEREÇO DE COBRANÇA					
CEP 32113-460	CIDADE CONTAGEM	ESTADO MG	ENDEREÇO R. CARLOS PINHEIRO CHAGAS		
NÚMERO 170		COMPLEMENTO		BAIRRO RESSACA	
INFORMAÇÕES CADASTRAIS DO CORRETOR					
SUSEP EC315J	NOME DA CORRETORA GARDER CORRETORA DE SEGUROS LTDA			TELEFONE (31)32193190	% PART. 100,00
E-MAIL tecnica9@ffseguros.com.br					
CONGENERE					
NOME COMPANHIA LIBERTY SEGUROS S A					
TELEFONE PARA FUTUROS CONTATOS DE INSPEÇÃO					
TELEFONE (31)998610387		RAMAL		CONTATO QUEM ATENDER	
LOCAL DE RISCO 1					
LOCAL DE RISCO R. CARLOS PINHEIRO CHAGAS			NÚMERO 170	BAIRRO RESSACA	
CEP 32113-460	COMPLEMENTO		CIDADE CONTAGEM	ESTADO MG	
ATIVIDADE DO LOCAL: ASILOS/CASADEREPOUSO/CLÍNICAS PARA TRATAMENTO DE DEPENDENTES Atenção: Havendo mais de uma atividade informe ao corretor para que ele enquadre seu seguro corretamente.					
QUESTIONÁRIO					
Importante: Declarações falsas, inexatas ou omissas implicarão na perda de indenização e cancelamento da apólice, conforme itens 23 e 25 das Condições Gerais.					
QUESTÕES			RESPOSTAS		
HOUE SINISTRO NO LOCAL NOS ÚLTIMOS 12 MESES ?			NÃO		
EXPERIÊNCIA DO RISCO			BÔNUS 3		
O LOCAL DE RISCO POSSUI TELHADO OU FECHAMENTO ESTRUTURAL COM: ISOPAINEL, PLACAS/TELHAS METÁLICAS, SUBCOBERTURA TERMO ACÚSTICA?			NÃO		
POSSUI SEGUROS VIGENTES PARA O MESMO LOCAL DE RISCO ?			NÃO		

DESEJA CONTRATAR INDENIZAÇÃO A VALOR DE NOVO (SEM APLICAÇÃO DE DEPRECIAÇÃO)?	NÃO
--	-----

DESCONTOS

DESCONTO	RESPOSTA
DESCONTO TÉCNICO PROMOCIONAL	10,00

BENS COBERTOS

PRÉDIO E CONTEÚDO

COBERTURAS

COBERTURA	L.M.I.	PRÊMIO	P.O.S.
VALOR EM RISCO DECLARADO	R\$ 800.000,00	-	
INCENDIO, EXPLOSÃO, FUMAÇA E QUEDA DE AERONAVE	R\$ 800.000,00	R\$ 304,11	POS não contratada.
DANOS ELETRICOS	R\$ 80.000,00	R\$ 237,36	10% das indenizações com mínimo de R\$ 3.000,00.

CLÁUSULA DE SERVIÇOS

PLANO BRONZE - REDE REFERENCIADA - EMP

SERVIÇOS DE SINISTRO

- COBERTURA PROVISÓRIA DE TELHADOS
- VIGIA
- LIMPEZA
- COBERTURA PROVISORIA PORTAS JANELAS DIVISAS E VITRINES

SERVIÇOS EMERGENCIAIS

- CHAVEIRO COMUM
- SUBSTITUIÇÃO DE TELHAS E CUMEEIRAS
- REPAROS DE TELEFONIA
- ENCANADOR
- REPAROS EM BEBEDOURO
- ELETRICISTA

CLÁUSULAS PARTICULARES

CLÁUSULA PARTICULAR DE RATEIO

Estou ciente e de acordo que somente nos casos em que o valor em risco declarado (VRD) for inferior a 80% (oitenta por cento) do valor em risco apurado (VRA) no momento do sinistro, o segurado participará proporcionalmente dos prejuízos correspondentes a esta diferença, conforme determina as condições gerais do Porto Seguro Empresa. Quando na ocasião do sinistro o valor em risco apurado (VRA) for inferior ou igual a R\$ 2.500.000,00 (dois milhões e quinhentos mil reais) a contratação será a primeiro risco absoluto e não haverá rateio.

PROTEÇÃO DE DADOS PESSOAIS

1. A Porto Seguro (aqui compreendida por todas as empresas pertencentes ao seu grupo econômico), tem o compromisso de respeitar e garantir a privacidade e a proteção dos dados pessoais dos titulares e por isso, declara que o tratamento de dados pessoais se dá para o desempenho de suas atividades legais, observando a legislação aplicável sobre segurança da informação, privacidade e proteção de dados e demais normas setoriais ou gerais sobre o tema. 2. A coleta de dados pessoais pode ocorrer de diversas formas, como por exemplo: na cotação e/ou contratação de seus diversos produtos e serviços, utilizações do site e aplicativos, bem como nas interações com os diversos canais de comunicação, mas sempre respeitando os princípios finalidade, adequação, necessidade, transparência, livre acesso, segurança, prevenção e não discriminação e obrigações legais. 3. A Porto Seguro implementará as medidas técnicas e organizacionais apropriadas para proteger os dados pessoais, levando em conta técnicas avançadas disponíveis, o contexto e as finalidades do tratamento. As medidas de segurança atenderão as (I) exigências das leis de proteção de dados, e (II) medidas de segurança correspondentes com as boas práticas de mercado. 4. Os dados pessoais serão, em regra, armazenados pelo tempo que perdurará a relação entre as partes. Entretanto, há situações em que esses dados deverão ser armazenados além do período de relacionamento e essas situações advêm de exigências legais e/ou regulatórias, ou quando for necessário para exercer direitos em processos judiciais ou administrativos. 5. A Porto Seguro possui uma política de privacidade, a qual encontra-se disponível no seguinte endereço www.portoseguro.com.br

VALOR DE NOVO

O seguro foi contratado sem valor de novo, ou seja, em caso de sinistro será aplicada depreciação para apuração dos prejuízos e reposição dos bens. Ratificam-se os demais termos das condições gerais deste seguro que não tenham sido alterados pela presente cláusula.

DEMONSTRATIVO DE PRÊMIO DO ITEM

PRÊMIO LÍQUIDO COBERTURAS R\$ 541,47	PRÊMIO LÍQUIDO CLÁUSULAS R\$ 116,33	PRÊMIO LÍQUIDO TOTAL R\$ 657,80	CUSTO DE APÓLICE R\$ 0,00	PRÊMIO TOTAL R\$ 706,35
---	--	------------------------------------	------------------------------	----------------------------

DEMONSTRATIVO DE PRÊMIO GERAL

PRÊMIO LÍQUIDO COBERTURAS R\$ 541,47	PRÊMIO LÍQUIDO CLÁUSULAS R\$ 116,33	PRÊMIO LÍQUIDO TOTAL R\$ 657,80	CUSTO DE APÓLICE R\$ 0,00	I.O.F. R\$ 48,55	PRÊMIO TOTAL R\$ 706,35
---	--	------------------------------------	------------------------------	---------------------	----------------------------

INFORMAÇÃO DE COBRANÇA

FORMA DE PAGAMENTO

41 - 4 x BOLETO BANCARIO

VALOR DAS PARCELAS

MELHOR DATA 20/12/2024	1ª PARCELA R\$ 176,58	DEMAIS PARCELAS(R\$) R\$ 176,59	JUROS R\$ 0,00	I.O.F. R\$ 48,55	ENCARGOS R\$ 0,00
---------------------------	--------------------------	------------------------------------	-------------------	---------------------	----------------------

AVISOS

Além das garantias de Incêndio, Raio (danos físicos), Explosão e Fumaça, a cobertura básica também ampara despesas decorrentes de medidas tomadas para redução dos prejuízos e desentulho, em caso de sinistro coberto.

Atividades inspecionáveis (conforme Manual) estão sujeitas a inspeção para Análise de Aceitação.

A Participação Obrigatória do Segurado (POS) será deduzida da indenização de cada sinistro, em moeda corrente de acordo com o valor estabelecido na especificação deste documento.

OBSERVAÇÕES

A aceitação da proposta de seguro está sujeita à análise do risco. O registro do produto é automático e não representa aprovação ou recomendação por parte da Susep. O segurado poderá consultar a situação cadastral do corretor de seguros e da sociedade seguradora no sítio eletrônico www.susep.gov.br.

Este orçamento terá validade por 15 (quinze) dias corridos a contar da data de sua realização perdendo sua validade na data de início da vigência do risco constante no orçamento.

AS CONDIÇÕES CONTRATUAIS/REGULAMENTO DESTES PRODUTOS PROTOCOLIZADAS PELA SOCIEDADE/ENTIDADE JUNTO À SUSEP PODERÃO SER CONSULTADAS NO ENDEREÇO ELETRÔNICO WWW.SUSEP.GOV.BR, DE ACORDO COM O NÚMERO DE PROCESSO CONSTANTE NA APÓLICE, PROPOSTA, BILHETE, CERTIFICADO OU NO TÍTULO DE CAPITALIZAÇÃO.

Em atendimento à regulamentação vigente, informamos que incidem as alíquotas PIS 0,65%; COFINS 4,00%, sobre formação de preço.

Declaro, como Corretor responsável por esta intermediação, que, na forma da legislação vigente, dei cumprimento integral às disposições contidas na Resolução CNSP nº 382/2020, inclusive quanto à prévia disponibilização ao proponente das informações previstas no art. 4º, § 1º, da referida Resolução.

DECLARAÇÕES DO PROPONENTE

Declaro que as informações foram prestadas com exatidão, boa-fé e veracidade e que assumo integral responsabilidade pelas declarações firmadas para avaliação do risco, ciente que se tiver omitido circunstância que possam influir na aceitação do risco ou na taxa do prêmio, perderei o direito à indenização, nos termos dos art.765 e 766 do código civil brasileiro. TOMEI CONHECIMENTO PRÉVIO E CONCORDO COM AS CONDIÇÕES GERAIS E ESPECIAIS, QUE TAMBÉM ESTÃO NO SITE <https://www.portoseguro.com.br/seguro-empresa>.

ESTOU CIENTE E DE ACORDO QUE A SEGURADORA TEM O PRAZO DE 15 (QUINZE) DIAS CORRIDOS, CONTADOS DO PROTOCOLO/TRANSMISSÃO DA PROPOSTA, PARA SE MANIFESTAR SOBRE A ACEITAÇÃO OU RECUSA DO RISCO. A NÃO MANIFESTAÇÃO NESTE PRAZO CARACTERIZARÁ ACEITAÇÃO TÁCITA DO SEGURO. SE SOLICITADOS NOVOS DOCUMENTOS PARA ANÁLISE, O PRAZO SERÁ SUSPENSO, SENDO RETOMADO APÓS O RECEBIMENTO. SE HOUVER PAGAMENTO DO PRÊMIO ANTES DA ACEITAÇÃO SERÁ CONCEDIDA COBERTURA PROVISÓRIA DURANTE O PERÍODO DE ANÁLISE QUE PREVALECERÁ POR MAIS 2 (DOIS) DIAS ÚTEIS EM CASO DE RECUSA DA PROPOSTA. O PRÊMIO PAGO SERÁ DEVOLVIDO EM ATÉ 10 (DEZ) DIAS A PARTIR DA FORMALIZAÇÃO DA RECUSA.

Declaro estar ciente e expressamente autorizo a inclusão de todos os dados e informações relacionadas ao presente seguro, assim como de todos os eventuais sinistros e ocorrências referentes ao mesmo, em banco de dados, aos quais a seguradora poderá reportar para análise de riscos atuais e futuros e na liquidação de processos de sinistros.

Declaro que respeito a legislação, me abstendo de explorar qualquer tipo de trabalho forçado, coercitivo ou em condições análogas à escravidão, sob pena de ter o seguro cancelado e perder o direito à indenização, inclusive se tais práticas restarem comprovadas durante a vigência da presente apólice.

Conforme estabelece o artigo 20, parágrafo 3º, inciso II, alínea "d" da Circular Susep 612, de 18 de agosto de 2020, o proponente pessoa jurídica deve informar à seguradora nome completo, número de inscrição no Cadastro de Pessoas Físicas (CPF) e endereço residencial, dos controladores até o nível de pessoa natural, principais administradores e procuradores.

LOCAL E DATA

ASSINATURA DO PROPONENTE

ASSINATURA DO CORRETOR

SAC: 0800 727 2765 (informações, reclamações e cancelamento) - **0800 727 8736** (atendimento exclusivo para pessoas com deficiência auditiva) - **Solicitações de serviços/sinistro: 3366-3110** (Gde. São Paulo) - **3004-6268** (Demais Localidades) **Ouvidoria: 0800 727 1184** - de segunda a sexta - feira , das 8h:15 às 18h:30, exceto feriados.
Site: www.portoseguro.com.br

 383
INST. ESPÍRITA
LAR MARCOS



Olá,
INSTITUICAO ESPIRITA LAR DE
MARCOS

Esta é a apólice do seu seguro
Empresa

Válida até 07/12/2025

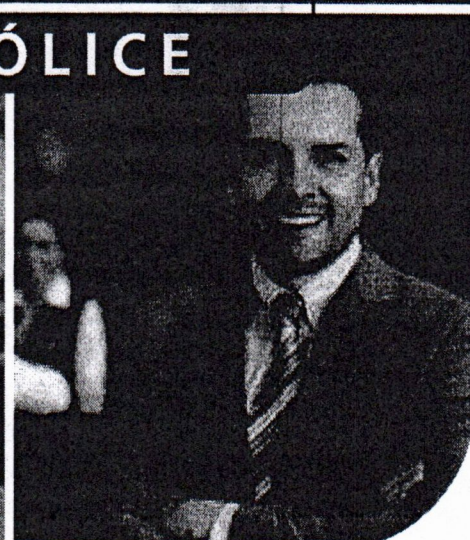
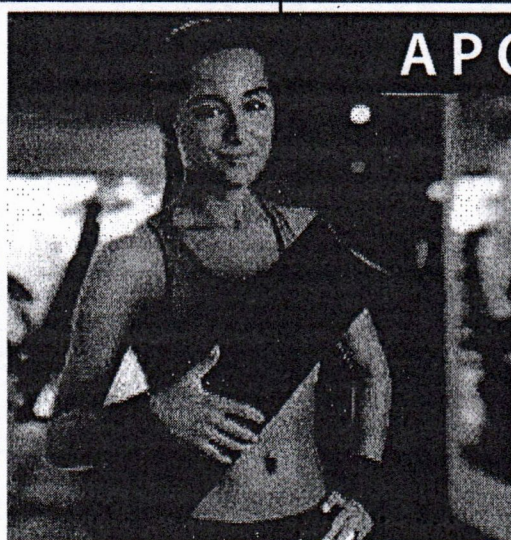

APÓLICE

384
INST. ESPIRITA
LAR MARCOS

Olá, INSTITUICAO ESPIRITA LAR DE MARCOS,

Agradecemos pela confiança em escolher o Porto Seguro Empresa.

A partir de agora, você conta com a tranquilidade de um seguro completo, com coberturas e vantagens na medida certa.

A seguir, você pode consultar a sua apólice com tudo o que foi contratado. E para consultar as condições gerais do seu seguro acesse porto.vc/condicoesempresa.

Leia com atenção todas as informações da apólice e mantenha seus dados cadastrais sempre atualizados, para facilitar nosso contato, quando necessário.

Se precisar atualizá-los, acesse a Área do Cliente (www.portoseguro.com.br/cliente) ou fale com seu Corretor.

Para a comunicação de sinistro acesse o site www.porto.vc/sinistro_empresa

Um abraço.

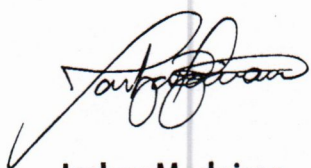

Jarbas Medeiros

Diretoria Porto Seguro

Siga-nos nas redes sociais:



385
INST. ESPIRITA
LAR MARCOS

Vantagens e benefícios do seu seguro Empresa da Porto Seguro

Estamos felizes de ter você conosco! Com a Porto, você garante a proteção do seu negócio e conta com muitos diferenciais para que a sua jornada conosco seja ainda mais completa. Esperamos que tenha uma experiência incrível e que fique conosco por muito tempo!

Confira o que preparamos para você:



Coberturas sob medida para proteger o seu negócio!

Fique tranquilo! Caso aconteça algum imprevisto, estamos aqui para proteger o seu patrimônio, de acordo com as coberturas que você contratou. Se desejar ampliar a sua proteção, incluindo novas coberturas ou aumentando os limites contratados, fale com seu corretor.



Serviços de assistência 24 horas.

A partir de agora, você conta com os serviços de assistência 24 horas da Porto. Confira em sua apólice o plano contratado e aproveite! Deseja obter um plano de assistência mais completo para ter mais comodidade? Na renovação, solicite ao seu corretor.



Regulação de sinistro ágil e moderna.

- Equipe especializada.
- Possibilidade de inspeção por meios remotos.
- Utilização de drone, se necessário.



Experiência digital simples e ágil na sua interação com a Porto em nossos canais digitais para facilitar a sua interação conosco.

Através do Portal do Cliente no site e via WhatsApp (11) 3003.9303, você terá acesso a:

- Apólice com as informações do seguro contratado.
- Serviços de assistência.
- Avisos e acompanhamento de sinistro.
- Informações de pagamentos.



Porto Plus

Programa de relacionamento da Porto, com acesso a benefícios e recompensas em um único lugar! Descontos em produtos e serviços da Porto e também de lojas parceiras.



Cartão Porto Bank

Verifique se o cartão Porto Bank está disponível para sua empresa e parcela sua próxima a renovação em até 12 parcelas sem juros, acumule pontos e obtenha muitos benefícios exclusivos nos produtos da Porto.

Conheça outras soluções PJ da Porto: www.portoseguro.com.br/para-empresas

386
INST. ESPÍRITA
LAR MARCOS

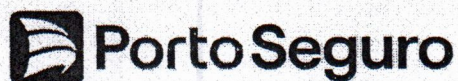

Sabia que é possível economizar até 15% na sua conta de energia?

Nossa parceria com a Flora, oferece mais uma novidade para você, cliente Porto!

Sem necessidade de instalar painéis solares, a Flora é uma empresa que entrega energia limpa e com desconto, de forma **100% digital!** Atuando como intermediadora entre geradores de energia limpa e os clientes finais, a Flora viabiliza o consumo mais sustentável de energia, podendo fazer **você economizar até 15%** no valor da conta de luz da sua empresa.

Em meses de bandeira tarifária, a economia pode chegar a 25%.

Esse benefício é para você que quer:

- Economizar na conta de energia
- Valorizar o seu negócio
- Contribuir com o meio ambiente
- Aproveitar o valor economizado para investir na melhoria da sua empresa.
- Custear a renovação do seguro Porto Empresarial no próximo ano.

Economize todos os meses consumindo de usinas renováveis, sem custo de adesão, investimentos ou obras.

A contratação é simples e 100% digital, sem instalação ou custos adicionais. Acesse o QR Code ao lado e veja se esta novidade está disponível para a distribuidora da sua região.

Tem dúvidas?

Chame a Flora no canal exclusivo do WhatsApp (11) 973538912.





DADOS DA APÓLICE

Apólice: *NOVA*

Número da proposta: 11 76296088

Número da apólice: 118 06 4163260

Ramo: 118

Vigência: A partir das 24h do dia 07/12/2024 até as 24h do dia 07/12/2025.

Processo SUSEP: 15414.002287/2005-31

Código C.I.: 588C8MUE9MOZ9

DADOS DO SEGURADO

Razão Social: INSTITUICAO ESPIRITA LAR DE MARCOS

CNPJ: 17.359.415/0001-59

Endereço: Rua Carlos Pinheiro Chagas, 170

Bairro: Ressaca

Cidade: Contagem

Estado: MG

CEP: 32113-460

Telefone: 31 32193170

Celular: 31 998610367

E-mail: abadiacoimbra@yahoo.com

DADOS DO CORRETOR

Nome: GARDER CORRETORA DE SEGUROS LTDA

SUSEP Porto: EC315J

SUSEP Oficial: 202063237

Telefone: 31 32193190

E-mail: tecnica9@ffseguros.com.br



LOCAL SEGURADO

Atividade da empresa: Asilos/casaderepouso/clínicas para Tratamento de Dependentes

Endereço: Rua Carlos Pinheiro Chagas 170

Bairro: Ressaca

Cidade: Contagem

Estado: MG

CEP: 32113-460

388
INST. ESPÍRITA
LAR MARCOS



COBERTURAS CONTRATADAS

NOME DA COBERTURA	L.M.I. ¹ (R\$)	PREÇO (R\$)	P.O.S. ²
INCÊNDIO, EXPLOSÃO, FUMAÇA E QUEDA DE AERONAVE	R\$ 800.000,00	R\$ 304,11	POS não contratada.
DANOS ELÉTRICOS	R\$ 80.000,00	R\$ 237,36	10% das indenizações com mínimo de R\$ 3.000,00.

PREÇO LÍQUIDO DAS COBERTURAS

R\$ 541,47

1. Limite máximo de indenização. 2. Participação Obrigatória do Segurado.



SERVIÇOS CONTRATADOS

PLANO BRONZE - REDE REFERENCIADA - EMP

EM CASO DE SINISTRO - 2 UTILIZAÇÕES POR SERVIÇO

Cob. provisória portas janelas divisas e vitrines

Cobertura provisória de telhados

Limpeza

Vigia

EMERGENCIAIS - ATÉ R\$ 500,00 DE LIMITE DE UTILIZAÇÃO

Chaveiro comum

Eletricista

Encanador

Reparos de telefonia

Reparos em bebedouro

Substituição de telhas e cumeeiras

PREÇO LÍQUIDO DO PLANO DE SERVIÇOS

R\$ 116,33



QUESTIONÁRIO

Importante: declarações falsas, inexatas ou omissas implicarão a perda de indenização e o cancelamento da apólice.

Houve sinistro no local nos últimos 12 meses? Não

O local de risco possui telhado ou fechamento estrutural com: isopanel, placas/telhas metálicas, subcobertura termo acústica? Não

Possui seguros vigentes para o mesmo local de risco? Não

Bens Cobertos PRÉDIO E CONTEÚDO

Valor em Risco - Cobertura Incêndio R\$ 800.000,00

Deseja Contratar Indenização a Valor de Novo (Sem aplicação de depreciação)? Não

389
INST. ESPÍRITA
LAR MARCOS



VALORES DO SEGURO

DESCRIÇÃO	VALOR (R\$)
Preço líquido das coberturas	R\$541,47
Preço líquido do plano de serviços	R\$ 116,33
IOF	R\$ 48,55
PREÇO TOTAL DO SEGURO	R\$ 706,35



DADOS DO PAGAMENTO

FORMA DE PAGAMENTO

BOLETO BANCARIO

PARCELAMENTO DO SEGURO

Parcela	Valor (R\$)	Vencimento
01	R\$ 176,58	17/12/2024
02	R\$ 176,59	17/01/2025
03	R\$ 176,59	17/02/2025
04	R\$ 176,59	17/03/2025

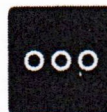

INFORMAÇÕES E CLÁUSULAS GERAIS

Para validade do presente contrato, a seguradora, representada por seu diretor - presidente, assina esta apólice

Jarbas Medeiros

Rivaldo Leite

Porto Seguro Cia. de Seguros Gerais

Minas Gerais, 05 Dezembro 2024.

Local e data de emissão

390

INST. ESPÍRITA
LAR MARCOS

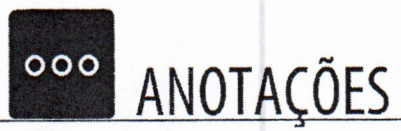

ANOTAÇÕES

INST. ESPÍRITA
LAR MARCOS

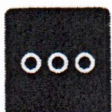

ANOTAÇÕES

Lined area for notes, consisting of 20 horizontal lines.

392
INST. ESPÍRITA
LAR MARCOS

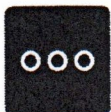

ANOTAÇÕES

343
INST. ESPÍRITA
LAR MARCOS



CTCE BELO HORIZONTE MG PL4
INSTITUICAO ESPIRITA LAR DE MARCOS
RUA CARLOS PINHEIRO CHAGAS 170
RESSACA
32113-460 CONTAGEM MG



00100069



0065789687000000000000006931010101

Post: 01/01/2001
Venc: 17/12/2024

Porto Seguro Cia. de Seguros Gerais
Av. Rio Branco, 1.489
Cidade: São Paulo - SP - CEP: 01205-905
CNPJ: 61.198.164/0001-60
Autorizada a funcionar pelo Decreto Lei
20.138 de 06/12/1945

Solicitação de serviços e aviso de sinistro:

☎ (11) 3003-9303 - WhatsApp - todo Brasil
(11) 3366-3110 - Grande São Paulo
3004-6268 - Capitais e grande centros.
0800 727 8118 - Demais localidades

Para mais informações, consulte o seu Corretor ou ligue:

0800 727 2765 - SAC: Informação, reclamação e cancelamento.

0800 727 8736 - Atendimento exclusivo para deficientes auditivos.

Ouvیدoria: 0800 727 1184 de segunda a sexta - feia, das 8:15h às 18:30, exceto feriados.

Atendimento SUSEP

0800 021 8484 - Atendimento gratuito

As condições contratuais/regulamento deste produto protocolizadas pela sociedade/entidade junto à Susep poderão ser consultadas no endereço eletrônico www.susep.gov.br, de acordo com o número de processo constante na apólice, proposta, bilhete, certificado ou no título de capitalização.

Código de Registro da Seguradora: 05886.

Plataforma digital para registros de reclamação dos consumidores.

www.consumidor.gov.br. Consulte regras e condições da plataforma.

www.portoseguro.com.br/empresa

Superintendência de Seguros Privados (SUSEP) - Autarquia Federal responsável pela fiscalização, normatização e controle dos mercados de seguros, previdência complementar aberta, capitalização, resseguro e correção de preços. Processo SUSEP: Empresa - 154.14.00287/2005-31. O registro do produto é automático e não representa aprovação ou recomendação por parte da SUSEP. Em atendimento à regulamentação vigente, informamos que incidem as alíquotas PIS 0,65%, COFINS 4,00%, sobre formação de preço. O segurado poderá consultar a situação cadastral do corretor de seguros e da sociedade seguradora no site eletrônico www.susep.gov.br.



FSC
www.fsc.org

MISTO

Papel produzido
a partir de
fontes responsáveis

FSC® C057341

Informamos que a relação dos endereços e telefones das Regionais/Sucursais Porto Seguro será disponível em nosso site: www.portoseguro.com.br ou, em caso de dúvidas, entrar em contato com a nossa Central de Atendimento 24 Horas nos telefones: (11)3366-3333 (Grande São Paulo) ou 0800-7270800 (demais localidades).

Porto Seguro Cia de Seguros Gerais - Av. Rio Branco, 1489 - CEP 01205-905 - SÃO PAULO - SP - CNPJ 61.198.164/0001-60

395
INST. ESPÍRITA
LUIZ MARCOS

Apólice :
Corretor :
Unidade :



CTCE BELO HORIZONTE MG PL4
INSTITUICAO ESPIRITA LAR DE MARCOS
RUA CARLOS PINHEIRO CHAGAS 170
RESSACA
32113-460 CONTAGEM MG

396
INST. ESPIRITA
LAR MARCOS



INFORMAÇÕES ADICIONAIS

DESCONTOS

Desconto técnico promocional

CLÁUSULAS PARTICULARES

Cláusula particular de rateio

Estou ciente e de acordo que somente nos casos em que o valor em risco declarado (vrd) for inferior a 80% (oitenta por cento) do valor em risco apurado (vra) no momento do sinistro, o segurado participará proporcionalmente dos prejuízos correspondentes a esta diferença, conforme determina as condições gerais do porto seguro empresa. Quando na ocasião do sinistro o valor em risco apurado (vra) for inferior ou igual a R\$ 2.500.000,00 (dois milhões e quinhentos mil reais) a contratação será a primeiro risco absoluto e não haverá rateio.

Valor de novo

O seguro foi contratado sem valor de novo, ou seja, em caso de sinistro será aplicada depreciação para apuração dos prejuízos e reposição dos bens. Ratificam-se os demais termos das condições gerais deste seguro que não tenham sido alterados pela presente cláusula.

Proteção de dados pessoais

1. A porto seguro (aqui compreendida por todas as empresas pertencentes ao seu grupo econômico), tem o compromisso de respeitar e garantir a privacidade e a proteção dos dados pessoais dos titulares e por isso, declara que o tratamento de dados pessoais se dá para o desempenho de suas atividades legais, observando a legislação aplicável sobre segurança da informação, privacidade e proteção de dados e demais normas setoriais ou gerais sobre o tema. 2. A coleta de dados pessoais pode ocorrer de diversas formas, como por exemplo: na cotação e/ou contratação de seus diversos produtos e serviços, utilizações do site e aplicativos, bem como nas interações com os diversos canais de comunicação, mas sempre respeitando os princípios finalidade, adequação, necessidade, transparência, livre acesso, segurança, prevenção e não discriminação e obrigações legais. 3. A porto seguro implementará as medidas técnicas e organizacionais apropriadas para proteger os dados pessoais, levando em conta técnicas avançadas disponíveis, o contexto e as finalidades do tratamento. As medidas de segurança atenderão as (i) exigências das leis de proteção de dados; e (ii) medidas de segurança correspondentes com as boas práticas de mercado. 4. Os dados pessoais serão, em regra, armazenados pelo tempo que perdurará a relação entre as partes. Entretanto, há situações em que esses dados deverão ser armazenados além do período de relacionamento e essas situações advêm de exigências legais e/ou regulatórias, ou quando for necessário para exercer direitos em processos judiciais ou administrativos. 5. A porto seguro possui uma política de privacidade, a qual encontra-se disponível no seguinte endereço www.Portoseguro.Com.Br