

**2ª Via - Comprovante de pagamento de concessionária
Via Internet Banking CAIXA**

Nome:	CASA DE APOIO A CRIANCA CARENTE
Conta de débito:	00893 1292 000577569388-0

Representação numérica do código de barras:	826000000040	827300191000	126118887952	531186005223
--	--------------	--------------	--------------	--------------

Empresa:	COPASA CIA SAN MINAS GERAIS
Valor:	482,73
Identificação da operação:	COPASA

Data de débito:	16/03/2026
Data/hora da operação:	16/03/2026

Código da operação:	10472253
Chave de segurança:	KLKfV6TPQJREZ9X7

Operação realizada com sucesso conforme as informações fornecidas pelo cliente.

SAC CAIXA: 0800 726 0101
Pessoas com deficiência auditiva: 0800 726 2492
Ouvidoria: 0800 725 7474
Alô CAIXA: 0800 104 0104

Olá,
CASA DE APOIO A CRIANÇA CARENTE

R DOS JEQUITIBAS, 80
 CEP: 32051-063 | VILA IPE AMARELO, CONTAGEM/MG

TOTAL A PAGAR
 R\$482,73

VENCIMENTO
 20/03/2026

MATRÍCULA

0 010 353 035 5

IDENTIFICADOR

0 004 402 800 6

Copasa Online
 Fale com a Copasa a qualquer hora
 Agência Virtual e Webchat - copasa.com.br

Copasa mais próxima de você
 AV VP UM 1725 - LJ A NOVA CONTAGEM - CONTAGEM
 De 08:00 as 16:30

REFERÊNCIA DA CONTA

ESSA CONTA É DO MÊS DE
 FEVEREIRO/2026

Quando foi emitida?
 02/03/2026

Data da apresentação
 02/03/2026

Débitos anteriores

SEU CONSUMO EM LITROS

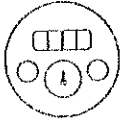

HIDRÔMETRO
 Y21G 0503427

CONSUMO MESES ANTERIORES



SEU CONSUMO
 25.000

HISTÓRICO DE CONSUMO

MÊS DE REFERÊNCIA	VOLUME FATURADO (LITROS)	DIAS ENTRE MEDIÇÕES	MÉDIA DIÁRIA (LITROS)
FEVEREIRO/2026	26.000	29	892
JANEIRO/2026	3.000	31	96
DEZEMBRO/2025	7.000	33	212
NOVEMBRO/2025	10.000	30	333
OUTUBRO/2025	6.000	33	181
SETEMBRO/2025	4.000	30	133
AGOSTO/2025	3.000	33	90
JULHO/2025	10.000	29	344
JUNHO/2025	6.000	29	172
MAIO/2025	2.000	33	60
ABRIL/2025	7.000	29	241
MARÇO/2025	4.000	32	125

Descrição dos serviços Lançamento	
ABASTECIMENTO DE ÁGUA	284,29
ESGOTO DINAMICO COM COLETA E TRATAMENTO - EDT	210,31
DEVOLUCAO TARIFA DE ÁGUA	6,84-
DEVOLUCAO TARIFA DE ESGOTO	5,03-

LEITURA ATUAL	20/02/2026	238
LEITURA ANTERIOR	22/01/2026	213
CONSUMO APURADO	25m ³ (25.000 litros)	
CONSUMO = ATUAL - ANTERIOR		
PRÓXIMA LEITURA	20/03/2026	

UNIDADES ATEMOIDAS

SERVIÇO	SOCIAL	RESIDENCIAL	COMERCIAL	INDUSTRIAL	PUBLICA	POUPE TEMPO. DÉBITO AUTOMÁTICO. MELHOR PARA VOCE.
Água			1			
Esgoto			1			

TARIFAS

CALCULO COMERCIAL

Faixa de Consumo em 1000 Litros	Consumo da Faixa em 1000 Litros	Unidades Ateuoidas	Volume Total	R\$ 1.000 Litros Água	Valor Água	R\$ 1.000 Litros Esgoto	Valor Esgoto	Subtotal
FIXA	-	1	-	-	42,88	-	31,71	74,57
0 A 5	5,00000	1	5,00	5,34000	26,70	3,94000	19,70	46,40
5 A 10	5,00000	1	5,00	8,00200	40,01	5,92200	29,81	69,82
10 A 20	10,00000	1	10,00	10,72300	107,23	7,93500	79,35	186,58
20 A 40	5,00000	1	5,00	13,49800	67,49	8,98600	49,94	117,43
SOMA	25,00000		25,00		284,29		210,31	494,60

INFORMAÇÕES SOBRE A QUALIDADE DA ÁGUA

PERÍODO	Portaria de Consolidação 5 Anexo XX do MS (Decreto 5440)						
	NÚMERO DE AMOSTRAS	CLORO	COLIFORMES TOTAIS	COR	ESPELHURA COH	FLORETO	TURBIDEZ
MÍNIMO	244	244	244	244	244	0	244
ANALISADAS	254	246	244	246	246	0	245
FORA PADRÃO	0	1	1	0	0	0	1
DENTRO PADRÃO	254	245	243	246	246	0	244



TARIFA DE ESGOTO

A tarifa de serviços de esgotamento sanitário corresponde a um percentual do valor cobrado pelo consumo real de água do imóvel. Quer saber mais? Acesse o QR Code.

TRIBUTOS INCIDENTES SOBRE O FATURAMENTO: PIS/COFINS - VALOR: R\$ 32,64

Informações gerais
 LEITURA CONFIRMADA
 USO ATÍPICO DE ÁGUA.

TARIFAS REAJUSTADAS A PARTIR DE 22/01/2026.
 REAJUSTE MÉDIO: 6,56% -RESOLUCAO ARSAE-MG N.217/2025

PAGAMENTO



Número da fatura
 001.26.11888795-5

Cód. débito automático
 0 010 353 035 5

MÊS / REF.
 02/2026

VENCIMENTO
 20/03/2026

TOTAL A PAGAR
 R\$482,73

PAGUE COM PIX

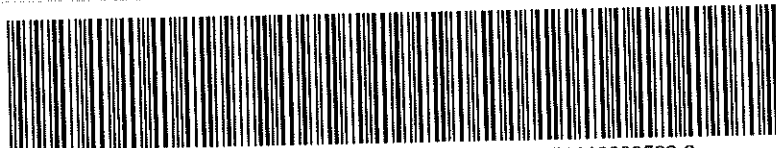

82600000004-0 82730019100-0 12611888795-2 53118600522-3



ECONOMIZE

O meio ambiente e seu bolso vão agradecer.



MÉDIA POR USUÁRIO

Segundo a ONU cada pessoa necessita de 3,3 mil litros de água/mês, ou seja, 100 litros de água por dia para atender às necessidades de consumo e higiene.



CONSUMO CONSCIENTE

Você estabelece como rotina acompanhar a leitura do medidor.



DIMINUIÇÃO DO CONSUMO

Entre no site da Copasa e confira nossas dicas.



FUTURO DO PLANETA!

Garanta um futuro com água para as próximas gerações.



NOTA FISCAL / FATURA DE SERVIÇOS

ESSA CONTA É DO MÊS DE:
FEVEREIRO/2026

Quando foi emitida?
02/03/2026

Matrícula
0 010 353 035 5

Identificador
0 004 402 800 6

COMO FAÇO A LEITURA DO MEU CONSUMO DE ÁGUA?

1 **HIDRÔMETRO**
É o seu medidor de água

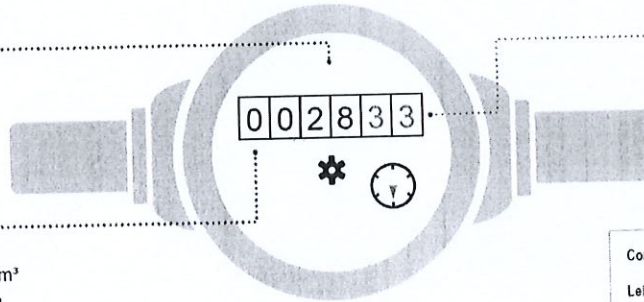

2 **NÚMEROS PRETOS**
Registram o consumo em m³ (metros cúbicos), sendo que 1m³ equivale a 1.000 litros de água

3 **NÚMEROS VERMELHOS**
Apontam os litros consumidos

Como calcular o consumo:

Leitura atual no medidor - Leitura anterior

Está na última fatura

ISSO E DA SUA CONTA

Se tiver dúvidas sobre a fatura, anote a sequência de números pretos que aparecem no hidrômetro. Procure a Copasa antes do vencimento da sua conta.

QUER SABER MAIS?

Dados sobre a qualidade da água, vazamentos, níveis das represas, dicas de uso racional da água, tarifa social e critérios para o benefício, acesse: www.copasa.com.br

INCENTIVAMOS A AUTOLEITURA

Cinco dias antes da data da leitura programada para o seu imóvel, acesse a Agência Virtual e Informe os números em preto que aparecem no hidrômetro.

Autenticação

Certificamos que o Material/Serviço constante desse documento foi Recebido/Prestado em perfeitas condições.

Pago pela conta: 577569388,0

Cheque: 10472253

Contagem, 16 de março de 2026

Elisa Assinatura Sufriano
17046585 15799841

FALE COM A COPASA



App Copasa Digital
IOS e Android



Agência Virtual e Webchat
copasa.com.br



(31) 99770 7000



0800 0300 115

Ouvidoria Copasa

Se não gostou da solução apresentada no primeiro atendimento, sugerimos o contato com a nossa ouvidoria: 0800 031 0866 | copasa.com.br/ouvidoria

Ouvidoria ARSAE-MG: Se a manifestação não for resolvida no prazo informado pela Ouvidoria da Copasa, acione a Ouvidoria da ARSAE-MG com o número do protocolo: 0800 031 9293 | arsae.mg.gov.br/ouvidoria | WhatsApp (31) 3915 9293

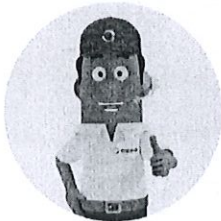

AQUI TEM COPASA

Quer saber mais sobre a Copasa e sua conta? Acesse o QR CODE apontando a câmera do seu celular ou visite nosso site: www.copasa.com.br



GUIA DO CLIENTE

Um manual com informações importantes para que você possa utilizar nossos serviços de forma leve e tranquila. **Acesse o guia pelo QR Code.**



CADASTRO ATUALIZADO

Manter seu cadastro atualizado traz mais agilidade e segurança no seu atendimento. Além disso, você poderá receber informações sobre obras, campanhas e benefícios.

A CONTA NÃO CHEGOU?

Acesse nossos canais digitais e retire a 2ª via. Você também pode se cadastrar para receber sua conta por e-mail. **É mais agilidade e facilidade para você.**

PAGAMENTO RÁPIDO E FÁCIL

Pague sua conta com pix. Se preferir, você pode colocar a conta em débito automático. Acesse o site ou app do seu banco e informe o número da matrícula.

MANTENHA O PAGAMENTO EM DIA

Evite corte no fornecimento de água, cobrança de juros, multas, correção monetária e que seu CPF/CNPJ seja inscrito em órgãos de proteção ao crédito.



@aquitemcopasa