

Olá,
ASSOCIACAO MORADORES NOVO PROGRESSO

R BRAGANCA, 276
CEP: 32140-480 | PARQUE NOVO PROGRESSO, CONTAGEM/MG

TOTAL A PAGAR
*****R\$59,66

VENCIMENTO
27/12/2025

MATRÍCULA 0 001 338 065 6

IDENTIFICADOR 0 013 139 219 1

Copasa Online
Fale com a Copasa a qualquer hora
Agência Virtual e Webchat - copasa.com.br

Copasa mais próxima de você
R RODRIGUES DA CUNHA 268 - BALNEARIO DA RESSACA -
CONTAGEM
De 08:00 as 16:30

REFERÊNCIA DA CONTA

ESSA CONTA É DO MÊS DE: **DEZEMBRO/2025**
Quando foi emitida? **18/12/2025**
Data da apresentação **18/12/2025**

Débitos anteriores

SEU CONSUMO EM LITROS

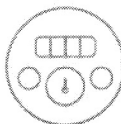

HIDRÔMETRO
Y23S 0218150

CONSUMO MESES ANTERIORES

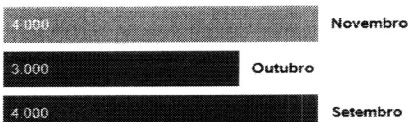

SEU CONSUMO
5.000

HISTÓRICO DE CONSUMO

MÊS DE REFERÊNCIA	VOLUME FATURADO (LITROS)	DIAS ENTRE MEDIÇÕES	MÉDIA DIÁRIA (LITROS)
DEZEMBRO/2025	5.000	31	161
NOVEMBRO/2025	4.000	30	133
OUTUBRO/2025	3.000	33	90
SETEMBRO/2025	4.000	33	121
AGOSTO/2025	3.000	30	100
JULHO/2025	3.000	29	103
JUNHO/2025	4.000	29	137
MAIO/2025	4.000	33	121
ABRIL/2025	0		
MARÇO/2025	8.000	28	285
FEVEREIRO/2025	9.000	29	310
JANEIRO/2025	9.000	30	300

Descrição dos serviços | Lançamento

ABASTECIMENTO DE AGUA	34,30
ESGOTO DINAMICO COM COLETA E TRATAMENTO - EDT	25,36

LEITURA ATUAL	06/12/2025	167
LEITURA ANTERIOR	05/11/2025	162
CONSUMO APURADO	5m³ (5.000 litros)	
CONSUMO = ATUAL - ANTERIOR		
PRÓXIMA LEITURA	08/01/2026	

UNIDADES ATENDIDAS

SERVIÇO	SOCIAL	RESIDENCIAL	COMERCIAL	INDUSTRIAL	PÚBLICA
Água		1			
Esgoto		1			

POUPE TEMPO. DÉBITO AUTOMÁTICO. MELHOR PARA VOCE.

TARIFAS

CALCULO RESIDENCIAL

Faixa de Consumo em 1000 Litros	Consumo da Faixa em 1.000 Litros	Unidades Atendidas	Volume Total	R\$1.000 Litros Água	Valor Água	R\$1.000 Litros Esgoto	Valor Esgoto	Subtotal
FIXA	-	1	-	-	22,60	-	16,71	39,31
0 A 5	5,00000	1	5,00	2,34000	11,70	1,73000	8,65	20,35
SOMA	5,00000		5,00		34,30		25,36	59,66

INFORMAÇÕES SOBRE A QUALIDADE DA ÁGUA

Período: 10/2025
Portaria de Consolidação: 5 Anexo XX do MS (Decreto 5440)

NÚMERO DE AMOSTRAS	CLORO	COLIFORMES TOTAIS	COR	ESQUERDINHA CO2	FLUORETO	TURBIDEZ
MÍNIMO	243	243	243	243	0	243
ANALISADAS	253	253	251	253	0	252
FORA PADRÃO	0	0	0	0	0	0
DENTRO PADRÃO	253	253	251	253	0	252



TARIFA DE ESGOTO

A tarifa de serviços de esgotamento sanitário corresponde a um percentual do valor cobrado pelo consumo real de água do imóvel. Quer saber mais? Acesse o QR Code.

TRIBUTOS INCIDENTES SOBRE O FATURAMENTO: PIS/COFINS - VALOR: R\$ 3,93

Informações gerais
COPASA INFORMA: IMPOSSIBILIDADE DE COLETA DA LEITURA
FATURAMENTO REALIZADO PELA MÉDIA. REGULARIZE A
LEITURA ATRAVÉS DOS NOSSOS CANAIS DE RELACIONAMENTO.

GANHE MAIS DE 2.000 REAIS EM CREDITOS COM A
CONTA PREMIADA COPASA. PARTICIPE AGORA
E TRANSFORME SUA CONTA EM PREMIO.
ACESSE: WWW.CONTAPREMIADACOPASA.COM.BR

ATESTO QUE O SERVIÇO FOI
PRESTADO E/OU MATERIAL
FORNECIDO 22/12/25
1610670442

1610612584986

PAGAMENTO



Número da fatura: 001.25.81430676-6
Cód. débito automático: 0 001 338 065 6
MÊS / REF: 12/2025
VENCIMENTO: 27/12/2025
TOTAL A PAGAR: *****R\$59,66

PAGUE COM PIX



ECONOMIZE

O meio ambiente e seu bolso vão agradecer.



MÉDIA POR USUÁRIO

Segundo a ONU cada pessoa necessita de 3,3 mil litros de água/mês, ou seja, 100 litros de água por dia para atender às necessidades de consumo e higiene.



CONSUMO CONSCIENTE

Você estabelece como rotina acompanhar a leitura do medidor.



DIMINUIÇÃO DO CONSUMO

Entre no site da Copasa e confira nossas dicas.



FUTURO DO PLANETA

Garanta um futuro com água para as próximas gerações.



NOTA FISCAL / FATURA DE SERVIÇOS

EDICION Nº 00155 DE
05 DE SETEMBRO DE 2025

Quando foi emitida?
18/12/2025

Matrícula
0 001 338 065 6

Identificador
0 013 139 219 1

COMO FAÇO A LEITURA DO MEU CONSUMO DE ÁGUA?

1 **HIDRÔMETRO**
É o seu medidor de água

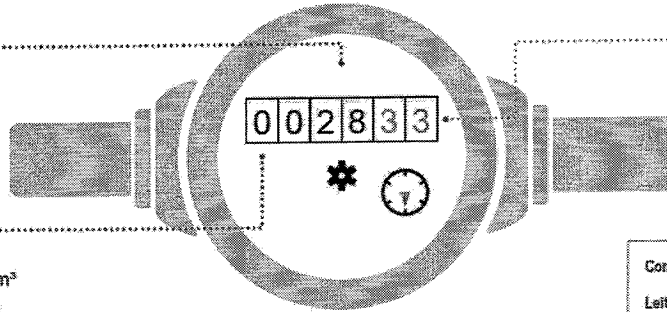

3 **NÚMEROS VERMELHOS**
Apontam os litros consumidos

2 **NÚMEROS PRETOS**
Registram o consumo em m³ (metros cúbicos), sendo que 1m³ equivale a 1.000 litros de água

Como calcular o consumo:

Leitura atual no medidor - Leitura anterior

Está na última fatura

LEIA SUA CONTA

Se tiver dúvidas sobre a fatura, anote a sequência de números pretos que aparecem no hidrômetro. Procure a Copasa antes do vencimento da sua conta.

QUER SABER MAIS?

Dados sobre a qualidade da água, vazamentos, níveis das represas, dicas de uso racional da água, tarifa social e critérios para o benefício, acesse: www.copasa.com.br

INCENTIVAMOS A AUTOLEITURA

Cinco dias antes da data da leitura programada para o seu imóvel, acesse a Agência Virtual e informe os números em preto que aparecem no hidrômetro.

Autenticação

FALE COM A COPASA



App Copasa Digital
IOS e Android



Agência Virtual e Webchat
copasa.com.br



(31) 99770 7000



0800 0300 115

Ouvidoria Copasa

Se não gostou da solução apresentada no primeiro atendimento, sugerimos o contato com a nossa ouvidoria: 0800 031 0800 | copasa.com.br/ouvidoria

Ouvidoria ARSAE-MG: Se a manifestação não for resolvida no prazo informado pela Ouvidoria da Copasa, acione a Ouvidoria de ARSAE-MG com o número do protocolo: 0800 031 9293 | arsae.mg.gov/ouvidoria | WhatsApp (31) 3915 9293

AQUI TEM COPASA

Quer saber mais sobre a Copasa e sua conta? Acesse o QR CODE apontando a câmera do seu celular ou visite nosso site: www.copasa.com.br



GUIA DO CLIENTE

Um manual com informações importantes para que você possa utilizar nossos serviços de forma leve e tranquila. **Acesse o guia pelo QR Code.**



CADASTRO ATUALIZADO

Mantenha seu cadastro atualizado para mais agilidade e segurança no seu atendimento. Além disso, você poderá receber informações sobre nossas campanhas e benefícios.

À CONTA NÃO CHEGOU?

Acesse nossos canais digitais e retire a 2ª via. Você também pode se cadastrar para receber sua conta por e-mail. **É mais agilidade e facilidade para você.**

PAGAMENTO RÁPIDO E FÁCIL

Pague sua conta com pix. Se preferir, você pode colocar a conta em débito automático. Acesse o site ou app do seu banco e informe o número da matrícula.

MANTENHA O PAGAMENTO EM DIA

Evite corte no fornecimento de água, cobrança de juros, multas, correção monetária e que seu CPF/CNPJ seja inscrito em órgãos de proteção ao crédito.



@aquitemcopasa

Contagem, 30 de Janeiro de 2026.

JUSTIFICATIVA

A **AMONP- Associação dos Moradores do Bairro Novo Progresso II**, na figura de seu presidente Paulo Roberto da Silva vem através desse justificar que o projeto tem atividades desenvolvidas em várias regionais, conforme o Termo de Fomento e Plano de Trabalho.

Sendo assim, temos despesas com que são: água, luz, telefone, internet e aluguel de imóvel entre outros, instalados em nome da AMONP em polos onde são executadas as atividades do projeto.

Nesse caso, a Nfs-e de Companhia de Saneamento de Minas Gerais - Copasa, com Endereço Rua Bragança 276 – Novo Progresso –Contagem - MG 32.140-480.

Sem mais para o momento,



Paulo Roberto da Silva
Presidente da Organização da Sociedade Civil – OSC
Associação dos Moradores do Bairro Novo Progresso II - Amonp



FUNDADA EM 15/07/1973 - CNPJ: 16.684.664/0001-57

Contagem, 30 de Janeiro de 2026.

JUSTIFICATIVA

Associação dos Moradores do Bairro Novo Progresso II - AMONP, através de seu Presidente Paulo Roberto da Silva vem justificar que o prestador de serviço Companhia de Saneamento de Minas Gerais - Copasa; prestou serviços de acordo com as atividades desenvolvidas com o Termo de Colaboração 023/2025.

Sem mais para o momento,

Paulo Roberto da Silva
Presidente da OSC
Associação dos Moradores do Bairro Novo Progresso II - AMONP

Comprovante de Transação Pix

Via Gerenciador CAIXA

Detalhes do pagamento

ID da transação: E003603052025122217555b6c5ddea63

Descrição: 00125814306766 122025 27122025

Situação: EFETIVADO **Data e Hora:** 22/12/2025 às 14:58:32

Valor: R\$ 59,66

Origem

Nome: ASSOC MORADORES B NOVO PROGRESSO

CPF/CNPJ: 16.684.664/0002-38

Instituição: CAIXA ECONOMICA FEDERAL

Destino

Nome: COMPANHIA DE SANEAMENTO DE MINAS GERAIS COPASA MG

CPF/CNPJ: 17.281.106/0001-03

Instituição: BCO SANTANDER (BRASIL) S.A.

Código da operação: 57541999169

Chave de segurança: NGJWW5ST4A4KXWHU

Caso tenha dúvidas ou não reconheça esta transação, entre em contato com o Alô CAIXA e informe o ID Transação presente neste comprovante.

Alô CAIXA: 0800 104 0104 (Capitais e Regiões Metropolitanas: 4004-0104)

SAC CAIXA: 0800 726 0101

Ouvidoria: 0800 725 7474

Pessoas com deficiência auditiva: 0800 726 2492