

Olá,
ASSOCIACAO MORADORES NOVO PROGRESSO

AV TROPICAL, 2054
CEP: 32070-380 | TROPICAL, CONTAGEM/MG

TOTAL A PAGAR
*****R\$138,35

VENCIMENTO
17/05/2025

MATRÍCULA 0 002 076 542 8

IDENTIFICADOR 0 013 139 219 1

Copasa Online
Fale com a Copasa a qualquer hora
Agência Virtual e Webchat - copasa.com.br

Copasa mais próxima de você
AV JOSE FARIA DA ROCHA 4092 - CIDADE JARDIM ELDORADO -
CONTAGEM
De 08:00 as 16:30

REFERÊNCIA DA CONTA

ESSA CONTA É DO MÊS DE:
ABRIL/2025

Quando foi emitida?
02/05/2025

Data da apresentação
02/05/2025

Débitos anteriores

SEU CONSUMO EM LITROS

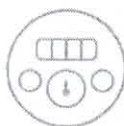

HIDRÔMETRO
Y22G 1559300

CONSUMO MESES ANTERIORES



SEU CONSUMO
7.000

HISTÓRICO DE CONSUMO

MÊS DE REFERÊNCIA	VOLUME FATURADO (LITROS)	DIAS ENTRE MEDIÇÕES	MÉDIA DIÁRIA (LITROS)
ABRIL/2025	7.000	31	225
MARÇO/2025	7.000	32	218
FEVEREIRO/2025	6.000	29	206
JANEIRO/2025	4.000	31	129
DEZEMBRO/2024	1.000	28	35
NOVEMBRO/2024	11.000	33	333
OUTUBRO/2024	12.000	30	400
SETEMBRO/2024	36.000	31	1.161
AGOSTO/2024	8.000	31	258
JULHO/2024	7.000	32	218
JUNHO/2024	7.000	30	233
MAIO/2024	7.000	32	218

LEITURA ATUAL	25/04/2025	238
LEITURA ANTERIOR	25/03/2025	231
CONSUMO APURADO	7m³ (7.000 litros)	
CONSUMO = ATUAL - ANTERIOR		
PRÓXIMA LEITURA	26/05/2025	

Descrição dos serviços | Lançamento

ABASTECIMENTO DE AGUA	77,15
ESGOTO DINAMICO COM COLETA E TRATAMENTO - EDT	57,09
2A.VIA CONTA REFERENTE A FATURA 125124412051	2,96
ATUAL.MONETARIA	0,39
COBRANCA PELO USO DE RECURSOS HIDRICOS - AGUA	0,62
COBRANCA PELO USO DE RECURSOS HIDRICOS - ESGOTO	0,14

UNIDADES ATENDIDAS

SERVIÇO	SOCIAL	RESIDENCIAL	COMERCIAL	INDUSTRIAL	PUBLICA
Água			1		
Esgoto			1		

TARIFAS

FAIXA DE CONSUMO EM 1000 LITROS	CONSUMO DA FAIXA EM 1.000 LITROS	UNIDADES ATENDIDAS	VOLUME TOTAL	R\$1.000 LITROS AGUA	VALOR AGUA	R\$1.000 LITROS ESGOTO	VALOR ESGOTO	SUBTOTAL
FIXA	-	1	-	-	36,60	-	27,09	63,69
0 A 5	5,00000	1	5,00	5,07000	25,35	3,75000	18,75	44,10
5 A 10	2,00000	1	2,00	7,59800	15,20	5,62300	11,25	26,45
SOMA	7,00000		7,00		77,15		57,09	134,24

INFORMAÇÕES SOBRE A QUALIDADE DA ÁGUA

PERÍODO	Portaria de Consolidação: 5 Anexo XX do MS (Decreto 5.440)					
NÚMERO DE AMOSTRAS	CLORO	COLIFORMES TOTAIS	COR	ESQUERCHA COLI	FLUORETO	TURBIDEZ
MÍNIMO	243	243	243	243	0	243
ANALISADAS	251	251	251	251	0	252
FORA PADRÃO	0	1	2	0	0	1
DENTRO PADRÃO	251	250	249	251	0	251

TARIFA DE ESGOTO
A tarifa de serviços de esgotamento sanitário corresponde a um percentual do valor cobrado pelo consumo real de água do imóvel. Quer saber mais? Acesse o QR Code.

Informações gerais

ATESTO QUE O SERVIÇO FOI
PRESTADO E O MATERIAL
FORNECIDO em 10/05/2025

Luís Moreira
Mg. 0.104.299

CONSULTA E AUDIÊNCIA PÚBLICA
ARSAE-MG N. 61/2025
MATRIZ DE RISCOS PARA CONTRATOS DE PRESTACAO DE
SERVICOS - PERÍODO DE 14.03 A 12.04.2025

PAGAMENTO

Número da fatura
001.25.26840849-3

Matrícula
0 002 076 542 8

MÊS / REF.
04/2025

VENCIMENTO
17/05/2025

TOTAL A PAGAR
*****R\$138,35

PAGUE COM PIX



92610000001 5 39250010100 2 12526840849 4 22119600522 0



ECONOMIZE

O meio ambiente e seu bolso vão agradecer.



MÉDIA POR USUÁRIO

Segundo a ONU cada pessoa necessita de 3,3 mil litros de água/mês, ou seja, 100 litros de água por dia para atender às necessidades de consumo e higiene.



CONSUMO CONSCIENTE

Você estabelece como rotina acompanhar a leitura do medidor.



DIMINUIÇÃO DO CONSUMO

Entre no site da Copasa e confira nossas dicas.



FUTURO DO PLANETA!

Garanta um futuro com água para as próximas gerações.



NOTA FISCAL / FATURA DE SERVIÇOS

ESSA CONTA É DO MÊS DE:
ABRIL/2025

Quando foi emitida?
02/05/2025

Matrícula
0 002 076 542 8

Identificador
0 013 139 219 1

COMO FAÇO A LEITURA DO MEU CONSUMO DE ÁGUA?

1 HIDRÔMETRO
É o seu medidor de água

2 NÚMEROS PRETOS
Registram o consumo em m³
(metros cúbicos), sendo que 1m³
equivale a 1.000 litros de água

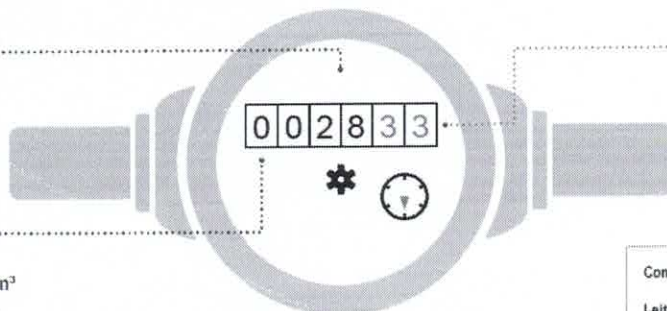

3 NÚMEROS VERMELHOS
Apontam os litros consumidos

Como calcular o consumo:

Leitura atual no medidor - Leitura anterior

Está na última fatura

ISSO É DA SUA CONTA

Se tiver dúvidas sobre a fatura, anote a sequência de números pretos que aparecem no hidrômetro. Procure a Copasa antes do vencimento da sua conta.

QUER SABER MAIS?

Dados sobre a qualidade da água, vazamentos, níveis das represas, dicas de uso racional da água, tarifa social e critérios para o benefício, acesse: www.copasa.com.br

INCENTIVAMOS A AUTOLEITURA

Cinco dias antes da data da leitura programada para o seu imóvel, acesse a Agência Virtual e informe os números em preto que aparecem no hidrômetro.

Autenticação

FALE COM A COPASA



App Copasa Digital
IOS e Android



Agência Virtual e Webchat
copasa.com.br



(31) 99770 7000



0800 0300 115

Ouvidoria Copasa

Se não gostou da solução apresentada no primeiro atendimento, sugerimos o contato com a nossa ouvidoria: 0800 031 0866 | copasa.com.br/ouvidoria

Ouvidoria ARSAE-MG: Se a manifestação não for resolvida no prazo informado pela Ouvidoria da Copasa, acione a Ouvidoria da ARSAE-MG com o número do protocolo: 0800 031 9293 | arsae.mg.gov.br/ouvidoria | WhatsApp (31) 3915 9293

AQUI TEM COPASA

Quer saber mais sobre a Copasa e sua conta? Acesse o QR CODE apontando a câmera do seu celular ou visite nosso site: www.copasa.com.br



GUIA DO CLIENTE

Um manual com informações importantes para que você possa utilizar nossos serviços de forma leve e tranquila. **Acesse o guia pelo QR Code.**



CADASTRO ATUALIZADO

Mantenha seu cadastro atualizado traz mais agilidade e segurança no seu atendimento. Além disso, você poderá receber informações sobre obras, campanhas e benefícios.

A CONTA NÃO CHEGOU?

Acesse nossos canais digitais e retire a 2ª via. Você também pode se cadastrar para receber sua conta por e-mail. **É mais agilidade e facilidade para você.**

PAGAMENTO RÁPIDO E FÁCIL

Pague sua conta com pix. Se preferir, você pode colocar a conta em débito automático. Acesse o site ou app do seu banco e informe o número da matrícula.

MANTENHA O PAGAMENTO EM DIA

Evite corte no fornecimento de água, cobrança de juros, multas, correção monetária e que seu CPF/CNPJ seja inscrito em órgãos de proteção ao crédito.



@aquitemcopasa



FUNDADA EM 15/07/1973 - CNPJ: 16.684.664/0002-38

Contagem, 23 de JUNHO de 2025.

JUSTIFICATIVA

A **AMONP- Associação dos Moradores do Bairro Novo Progresso II**, na figura de seu presidente Paulo Roberto da Silva vem através desse justificar que o projeto tem atividades desenvolvidas em várias regionais, conforme o Termo de Fomento e Plano de Trabalho.

Sendo assim, temos despesas com que são: água, luz, telefone, internet e aluguel de imóvel dentre outras, instalados em nome da AMONP em polos onde são executadas as atividades do projeto.

Nesse caso, a Nfs-e de Copasa com endereço Rua AV.Tropical 2054 – Tropical - CEP:32070-380 / Contagem MG

Sem mais para o momento,

Paulo Roberto da Silva

Presidente da Organização da Sociedade Civil – OSC
Associação dos Moradores do Bairro Novo Progresso II - Amonp

Comprovante de pagamento de água, luz, telefone e gás
Via Internet Banking CAIXA

Nome: ASSOC MORADORES B NOVO PROGRESSO

Conta de débito: 02940 | 1292 | 000577529827-2

Representação numérica do código de barras: 826100000015 383500191002 125268408494 331186005228

Empresa: COPASA CIA SAN MINAS

Valor: 138,35

Data de débito: 12/05/2025

Data/hora da operação: 12/05/2025 15:11:42

Código da operação: 82769267

Chave de segurança: UWC5G6N2TS5ALHS6

Operação realizada com sucesso conforme as informações fornecidas pelo cliente.

SAC CAIXA: 0800 726 0101

Pessoas com deficiência auditiva: 0800 726 2492

Ouvidoria: 0800 725 7474

Alô CAIXA: 0800 104 0104