

Olá,
ASSOCIACAO MORADORES NOVO PROGRESSO

R MONSENHOR JOAO MARTINS, 2121
CEP: 32140-470 | PARQUE NOVO PROGRESSO, CONTAGEM/MG

TOTAL A PAGAR
*****R\$95,17

VENCIMENTO
08/06/2025

MATRÍCULA 0 001 338 189 0

IDENTIFICADOR 0 013 139 219 1

Copasa Online
Fale com a Copasa a qualquer hora
Agência Virtual e Webchat - copasa.com.br

Copasa mais próxima de você
R RODRIGUES DA CUNHA 268 - BALNEARIO DA RESSACA -
CONTAGEM
De 08:00 as 16:30

REFERÊNCIA DA CONTA

ESSA CONTA É DO MÊS DE:
MAIO/2025

Quando foi emitida?
30/05/2025

Data da apresentação
30/05/2025

Débitos anteriores

SEU CONSUMO EM LITROS

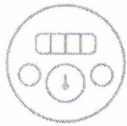

HIDRÔMETRO
Y21G 0452716

CONSUMO MESES ANTERIORES

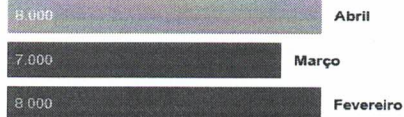

SEU CONSUMO
9.000

Descrição dos serviços | Lançamento

ABASTECIMENTO DE AGUA	54,25
ESGOTO DINAMICO COM COLETA E TRATAMENTO - EDT	40,12
COBRANCA PELO USO DE RECURSOS HIDRICOS - AGUA	0,65
COBRANCA PELO USO DE RECURSOS HIDRICOS - ESGOTO	0,15

HISTÓRICO DE CONSUMO

MÊS DE REFERÊNCIA	VOLUME FATURADO (LITROS)	DIAS ENTRE MEDIÇÕES	MÉDIA DIÁRIA (LITROS)
MAIO/2025	9.000	33	272
ABRIL/2025	8.000	29	275
MARÇO/2025	7.000	30	233
FEVEREIRO/2025	8.000	31	258
JANEIRO/2025	8.000	30	266
DEZEMBRO/2024	9.000	30	300
NOVEMBRO/2024	10.000	32	312
OUTUBRO/2024	11.000	30	366
SETEMBRO/2024	11.000	29	379
AGOSTO/2024	8.000	33	242
JULHO/2024	3.000	30	100
JUNHO/2024	9.000	32	281

LEITURA ATUAL	20/05/2025	451
LEITURA ANTERIOR	17/04/2025	442
CONSUMO APURADO	9m³ (9.000 litros)	
CONSUMO = ATUAL - ANTERIOR		
PRÓXIMA LEITURA	18/06/2025	

UNIDADES ATENDIDAS

SERVIÇO	SOCIAL	RESIDENCIAL	COMERCIAL	INDUSTRIAL	PÚBLICA
Água		1			
Esgoto		1			

TARIFAS

FAIXA DE CONSUMO EM 1.000 LITROS	CONSUMO DA FAIXA EM 1.000 LITROS	UNIDADES ATENDIDAS	VOLUME TOTAL	R\$1.000 LITROS AGUA	VALOR AGUA	R\$1.000 LITROS ESGOTO	VALOR ESGOTO	SUBTOTAL
FIXA	-	1	-	-	22,60	-	16,71	39,31
0 A 5	5,00000	1	5,00	2,34000	11,70	1,73000	8,65	20,35
5 A 10	4,00000	1	4,00	4,98700	19,95	3,69000	14,76	34,71
SOMA	9,00000		9,00		54,25		40,12	94,37

INFORMAÇÕES SOBRE A QUALIDADE DA ÁGUA

PERÍODO	03/2025	Portaria de Consolidação: 5 Anexo XX do MS (Decreto 5.440)				
NÚMERO DE AMOSTRAS	CLORO	COLIFORMES TOTAIS	COR	ESCHERICHIA COLI	FLUORETO	TURBIDEZ
MÍNIMO	243	243	243	243	0	243
ANALISADAS	255	255	254	255	0	255
FORA PADRÃO	0	2	0	0	0	2
DENTRO PADRÃO	255	253	254	255	0	253



TARIFA DE ESGOTO

A tarifa de serviços de esgotamento sanitário corresponde a um percentual do valor cobrado pelo consumo real de água do imóvel. Quer saber mais? Acesse o QR Code.

Informações gerais

COPASA INFORMA: IMPOSSIBILIDADE DE COLETA DA LEITURA FATURAMENTO REALIZADO PELA MÉDIA. REGULARIZE A LEITURA ATRAVÉS DOS NOSSOS CANAIS DE RELACIONAMENTO.

ATESTO QUE O SERVIÇO FOI PRESTADO E/OU MATERIAL FORNECIDO
11/07/25
165.413

IMPORTANTE: CONFORME LEI 12.007/09, A COPASA DECLARA QUITADOS OS DÉBITOS DO USUÁRIO DESTA IMÓVEL NO ANO DE 2024, PRESENTANDO DEMAIS COMPROVAÇÕES PARA O ANO CITADO

PAGAMENTO

Número da fatura
001.25.32744161-7

Matrícula
0 001 338 189 0

MÊS / REF
05/2025

VENCIMENTO
08/06/2025

TOTAL A PAGAR
*****R\$95,17

PAGUE COM PIX



9261000000 7 05170010100 4 12532744161 0 73419600522 0



ECONOMIZE

O meio ambiente e seu bolso vão agradecer.



CONSUMO CONSCIENTE

Você estabelece como rotina acompanhar a leitura do medidor.



DIMINUIÇÃO DO CONSUMO

Entre no site da Copasa e confira nossas dicas.



FUTURO DO PLANETA!

Garanta um futuro com água para as próximas gerações.

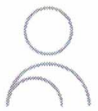

MÉDIA POR USUÁRIO

Segundo a ONU cada pessoa necessita de 3,3 mil litros de água/mês, ou seja, 100 litros de água por dia para atender às necessidades de consumo e higiene.



NOTA FISCAL / FATURA DE SERVIÇOS

ESSA CONTA É DO MÊS DE:
MAIO/2025

Quando foi emitida?
30/05/2025

Matrícula
0 001 338 189 0

Identificador
0 013 139 219 1

COMO FAÇO A LEITURA DO MEU CONSUMO DE ÁGUA?

1 **HIDRÔMETRO**
É o seu medidor de água

2 **NÚMEROS PRETOS**
Registram o consumo em m³ (metros cúbicos), sendo que 1m³ equivale a 1.000 litros de água

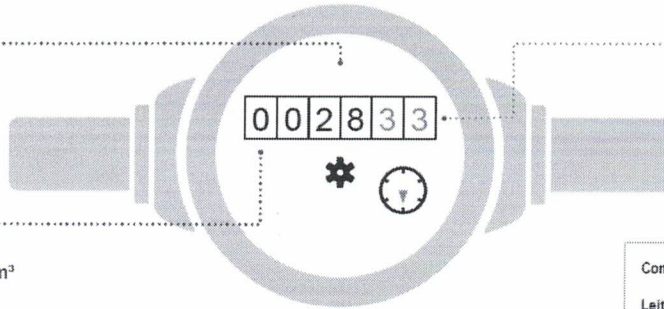

3 **NÚMEROS VERMELHOS**
Apontam os litros consumidos

Como calcular o consumo:

Leitura atual no medidor - Leitura anterior

Está na última fatura

ISSO É DA SUA CONTA

Se tiver dúvidas sobre a fatura, anote a sequência de números pretos que aparecem no hidrômetro. Procure a Copasa antes do vencimento da sua conta.

QUER SABER MAIS?

Dados sobre a qualidade da água, vazamentos, níveis das represas, dicas de uso racional da água, tarifa social e critérios para o benefício, acesse: www.copasa.com.br

INCENTIVAMOS A AUTOLEITURA

Cinco dias antes da data da leitura programada para o seu imóvel, acesse a Agência Virtual e informe os números em preto que aparecem no hidrômetro.

Autenticação

FALE COM A COPASA



App Copasa Digital
IOS e Android



Agência Virtual e Webchat
copasa.com.br



(31) 99770 7000



0800 0300 115

Ouvidoria Copasa

Se não gostou da solução apresentada no primeiro atendimento, sugerimos o contato com a nossa ouvidoria: 0800 031 0866 | copasa.com.br/ouvidoria

Ouvidoria ARSAE-MG: Se a manifestação não for resolvida no prazo informado pela Ouvidoria da Copasa, acione a Ouvidoria da ARSAE-MG com o número do protocolo: 0800 031 9293 | arsae.mg.gov/ouvidoria | WhatsApp (31) 3915 9293

AQUI TEM COPASA

Quer saber mais sobre a Copasa e sua conta? Acesse o QR CODE apontando a câmera do seu celular ou visite nosso site: www.copasa.com.br



GUIA DO CLIENTE

Um manual com informações importantes para que você possa utilizar nossos serviços de forma leve e tranquila. **Acesse o guia pelo QR Code.**



CADASTRO ATUALIZADO

Manter seu cadastro atualizado traz mais agilidade e segurança no seu atendimento. Além disso, você poderá receber informações sobre obras, campanhas e benefícios.

A CONTA NÃO CHEGOU?

Acesse nossos canais digitais e retire a 2ª via. Você também pode se cadastrar para receber sua conta por e-mail. **É mais agilidade e facilidade para você.**

PAGAMENTO RÁPIDO E FÁCIL

Pague sua conta com pix. Se preferir, você pode colocar a conta em débito automático. Acesse o site ou app do seu banco e informe o número da matrícula.

MANTENHA O PAGAMENTO EM DIA

Evite corte no fornecimento de água, cobrança de juros, multas, correção monetária e que seu CPF/CNPJ seja inscrito em órgãos de proteção ao crédito.



@aquitemcopasa



FUNDADA EM 15/07/1973 - CNPJ: 16.684.664/0002-38

Contagem, 13 de Novembro de 2025.

JUSTIFICATIVA

A **AMONP- Associação dos Moradores do Bairro Novo Progresso II**, na figura de seu presidente Paulo Roberto da Silva vem através desse justificar que o projeto tem atividades desenvolvidas em várias regionais, conforme o Termo de Fomento e Plano de Trabalho.

Sendo assim, temos despesas com que são: água, luz, telefone, internet e aluguel de imóvel entre outros, instalados em nome da AMONP em polos onde são executadas as atividades do projeto.

Nesse caso, a Fatura : 001.25.327.44161-7 em nome de Companhia de Saneamento de Minas Gerais (copasa) com endereço Rua Monsenhor Joao Martins 2121- Novo Progresso - 32.140-470 / Contagem MG.

Sem mais para o momento,

Paulo Roberto da Silva

Presidente da Organização da Sociedade Civil – OSC
Associação dos Moradores do Bairro Novo Progresso II - Amonp



FUNDADA EM 15/07/1973 - CNPJ: 16.684.664/0002-38

Contagem, 13 de Novembro de 2025.

JUSTIFICATIVA

Associação dos Moradores do Bairro Novo Progresso II - AMONP, através de seu Presidente Paulo Roberto da Silva vem justificar que o prestador de serviço Copasa , prestou serviços de acordo com as atividades desenvolvidas com o Termo de Fomento 015/2024.

Sem mais para o momento,

Paulo Roberto da Silva
Presidente da OSC
Associação dos Moradores do Bairro Novo Progresso II - AMONP



Comprovante de pagamento de água, luz, telefone e gás
Via Internet Banking CAIXA

Nome: ASSOC MORADORES B NOVO PROGRESSO

Conta de débito: 02940 | 1292 | 000577529829-9

Representação numérica do código de barras: 826100000007 951700191004 125327441619 731186005229

Empresa: COPASA CIA SAN MINAS

Valor: 95,17

Data de débito: 11/07/2025

Data/hora da operação: 11/07/2025 15:11:04

Código da operação: 67856249

Chave de segurança: CRRJ01HS9A254RMS

Operação realizada com sucesso conforme as informações fornecidas pelo cliente.

SAC CAIXA: 0800 726 0101
Pessoas com deficiência auditiva: 0800 726 2492
Ouvidoria: 0800 725 7474
Alô CAIXA: 0800 104 0104