



Consultas - Emissão de comprovantes

27/05/2025 - BANCO DO BRASIL - 15:42:21
587505875 SEGUNDA VIA 0001
COMPROVANTE DE TRANSFERENCIA
DE CONTA CORRENTE P/ CONTA CORRENTE

CLIENTE: INSTITUTO SER FELIZ
AGENCIA: 5875-0 CONTA: 26.691-4
=====

DATA DA TRANSFERENCIA	27/05/2025
NR. DOCUMENTO	551.614.000.010.802
VALOR TOTAL	2.819,33

***** TRANSFERIDO PARA:
CLIENTE: PANIFICADORA CORREA LTDA
AGENCIA: 1614-4 CONTA: 10.802-2
NR. DOCUMENTO 555.875.000.026.691
=====

NR. AUTENTICACAO	E.879.283.5A9.B93.28B
------------------	-----------------------

82098
90.440

Transação efetuada com sucesso por: JH304221 CLAUDIANA FERNANDES DA SILVA.

10

RECEBEMOS DE PANIFICADORA CORREA LTDA OS PRODUTOS/SERVIÇOS CONSTANTES DA META FISCAL INDICADA A SEGUIR

Nº 000.000.044

DATA DE RECEBIMENTO: _____ IDENTIFICAÇÃO E ASSINATURA DO RECEBEDOR: _____

SÉRIE: I

PANIFICADORA CORREA LTDA

AV. CEL. BENJAMIN GUIMARAES, S/N - INDUSTRIAL, Contagem, MG - CEP: 32235000

DANFE
Documento Auxiliar da Nota Fiscal Eletrônica

0 - Entrada
1 - Saída

1

Nº 000.000.044
SÉRIE: I
Página 1 de 1

CONTROLE DO FISCAL



CHAVE DE ACESSO
3125 0504 5388 3390 0150 5500 1000 0000 4410 3007 0070

Consulta de autenticidade no portal nacional da NF-e www.nfe.fazenda.gov.br/portal ou no site da Sefaz Autorizadora.

NATUREZA DA OPERAÇÃO
VENDA

PROPOSTO DE AUTORIZAÇÃO DE USO
1313566-0009330 - 08/05/2025 17:25

INSCRIÇÃO ESTADUAL
1861353760084

INSCRIÇÃO ESTADUAL DO SUBST. NEAR

CNPJ / CFP
04.538.835/0001-50

DESTINATÁRIO/REMETENTE

RAZÃO SOCIAL
INSTITUTO SER FELIZ

CNPJ/CPF
18.261.867/0001-66

DATA DE EMISSÃO
08/05/2025

ENDEREÇO
RUA CORONEL AMERICO TEIXEIRA

BARRIO/DISTRITO
INDUSTRIAL

CEP
32235-130

DATA DE ENTRADA SAÍDA
08/05/2025

MUNICÍPIO
Contagem

ROTELO/FAX

UF
MG

INSCRIÇÃO ESTADUAL

HORA DE ENTRADA SAÍDA
17:30

FATURA

CÁLCULO DO IMPOSTO

BASE DE CÁLCULO DO ICMS	0,00	VALOR DO ICMS	0,00	BASE DE CÁLCULO DO ICMS ST	0,00	VALOR DO ICMS ST	0,00	VALOR TOTAL DOS IMPOSTOS	2.832,70
VALOR DO IPI	0,00	VALOR DO SELIC	0,00	DESCONTO	13,37	OUTRAS DESPESAS ACESSÓRIAS	0,00	VALOR DO IPI	0,00
								VALOR TOTAL DA NOTA	2.819,33

TRANSPORTADOR/VOLUMES TRANSPORTADOS

RAZÃO SOCIAL

FRETE POR CONTA
9 - Sem Frete

CÓDIGO ANTT

PLACA DO VEÍCULO

UF

CNPJ/CPF

ENDEREÇO

MUNICÍPIO

UF

INSCRIÇÃO ESTADUAL

QUANTIDADE

ESPÉCIE

MARCA

NUTRIÇÃO

PESO BRUTO

PESO LÍQUIDO

DADOS DO PRODUTO/SERVIÇO

CÓDIGO	DESCRIÇÃO DO PRODUTO/SERVIÇO	NCM/SE	CEI	CIPI	UNID.	QTD.	VAL. UNIT.	VAL. TOTAL	ST ICMS	VAL. ICMS	VAL. IPI	ALIQ. ICMS	ALIQ. IPI
1	PÃO CASEIRO SEM ADOÇÃO DE CONSERVANTES E SEM AÇÚCAR	04059090	0002	5102	KG.	17,0000	35,9000	610,30					
2	BOLÃO CASEIRO SEM AÇÚCAR E CONSERVANTES	04059090	0002	5102	KG.	15,0000	21,5000	322,50					
3	LEITE INTEGRAL	04022100	0002	5102	LITRO	25,0000	8,5000	212,50					
4	BOGALHO NATURAL	04059090	0002	5102	LIT.	12,0000	19,9000	238,80					
5	Queijo Camembert sem adição conservante	04069000	0002	5102	KG.	20,0000	39,5000	790,00					
6	OVOS	04071000	0002	5102	DOZ.	30,0000	14,9000	447,00					

CÁLCULO DO ISSQN

INSCRIÇÃO MUNICIPAL	VALOR TOTAL DOS SERVIÇOS	BASE DE CÁLCULO DO ISSQN	VALOR DO ISSQN
---------------------	--------------------------	--------------------------	----------------

DADOS ADICIONAIS

INFORMAÇÕES COMPLEMENTARES
EMPRESA OPTANTE PELO SIMPLES NACIONAL, NÃO GERA DIREITO A CÉDULO DE ICMS E IPI.

RESERVA DO FISCAL

21

ATESTO QUE SERVIÇO FOI PRESTADO E/OU MATERIAL FORNECIDO

Berta Dora Dutra

ORÇAMENTO

PANIFICADORA CORREA SANTOS LTDA

CNPJ:30.445.586/0001-69

Cliente:INSTITUTO SER FELIZ

CNPJ:18.261.867/0001-66

RUA: CORONEL AMÉRICO TEIXEIRA GUIMARÃES 401

INDUSTRIAL CONTAGEM-MG

QUANTIDADE	DESCRIÇÃO	UNIDADE	Valor	Total
35	Leite integral	un	R\$8,50	R\$297,50
17	Pão caseiro sem adição de conservantes e sem açúcar	kg	R\$36,90	R\$627,30
20	Queijo canastra sem adição conservante	kg	R\$44,50	R\$890,00
30	ovos	dz	R\$16,00	R\$480,00
15	bolo caseiro ,sem adição de açúcar e conservantes	kg	R\$25,90	R\$388,50
12	iogurte natural	litro	17,80	R\$213,60
			total	R\$2896,90

Orçamento validade 30 dias

07/05/2025

[30.445.586/0001-69]

PANIFICADORA CORREA SANTOS LTDA

Rua Mirajó, nº 512 - Loja 02 -

B. Amazonas - CEP: 32223-560

[CONTAGEM - MG]

12

ORÇAMENTO

PANIFICADORA RAFAELA LTDA

CNPJ:01.830.1940001-15

Cliente:INSTITUTO SER FELIZ

CNPJ: 18.261.867/0001-66

RUA:CORONEL AMÉRICO TEIXEIRA GUIMARÃES 401INDUSTRIAL CONTAGEM-MG

QUANTIDADE	DESCRIÇÃO	UNIDADE	Valor	Total
35	Leite integral	un	R\$9,80	R\$343,00
17	Biscoito caseiro sem adição de conservantes e açúcares	kg	R\$36,90	R\$627,30
20	Queijo sem adição conservante	kg	R\$41,50	R\$830,00
30	ovos	dz	R\$17,00	R\$510,00
15	bolo caseiro ,sem adição de açúcar e conservantes	KG	23,90	R\$358,50
12	iogurte natural	LITRO	18,30	R\$201,30

1

TOTAL R\$2870,10

Orçamento valido por 30 dias

Contagem07/05/2025

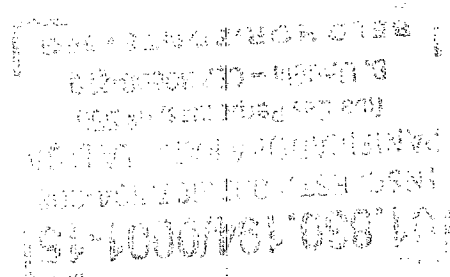

Luizinei G. C. Ventura

(13)

ORÇAMENTO

PANIFICADORA CORREA LTDA

CNPJ:04.538.835/0001-50

Cliente:INSTITUTO SER FELIZ

CNPJ:18.261.867/0001-66

RUA:CORONEL AMÉRICO TEIXEIRA GUIMARÃES 401

INDUSTRIAL CONTAGEM-MG

QUANTIDADE	DESCRIÇÃO	UNIDADE	Valor	Total
35	Leite integral	LITRO	R\$8,50	R\$297,50
17	Pão caseiro sem adição de conservantes e sem açúcar	kg	R\$35,90	R\$610,30
20	Queijo canastra sem adição conservante	kg	R\$39,38	R\$787,60
30	OVOS	dz	R\$19,00	R\$570,00
15	bolo caseiro sem açúcar e conservantes	KG	R\$21,90	R\$328,50
12	iogurte natural	LITRO	R\$19,90	R\$ 238,80
			total	R\$2832,70
			desconto	R\$13,37
			total	R\$ 2819,33

Orçamento valido 30 dias

Contagem 07/05/2025

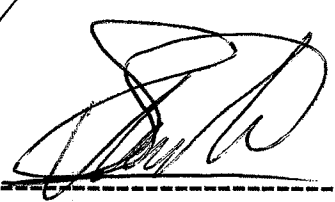

CONTAGEM - MG
INDUSTRIAL CORREA LTDA
RUA: CORONEL AMÉRICO TEIXEIRA GUIMARÃES 401
INDUSTRIAL CONTAGEM - MG



PODER JUDICIÁRIO
JUSTIÇA DO TRABALHO

CERTIDÃO NEGATIVA DE DÉBITOS TRABALHISTAS

Nome: PANIFICADORA CORREA LTDA (MATRIZ E FILIAIS)

CNPJ: 04.538.835/0001-50

Certidão n°: 25292068/2025

Expedição: 07/05/2025, às 15:01:02

Validade: 03/11/2025 - 180 (cento e oitenta) dias, contados da data de sua expedição.

Certifica-se que **PANIFICADORA CORREA LTDA (MATRIZ E FILIAIS)**, inscrito(a) no CNPJ sob o n° **04.538.835/0001-50**, **NÃO CONSTA** como inadimplente no Banco Nacional de Devedores Trabalhistas.

Certidão emitida com base nos arts. 642-A e 883-A da Consolidação das Leis do Trabalho, acrescentados pelas Leis ns.º 12.440/2011 e 13.467/2017, e no Ato 01/2022 da CGJT, de 21 de janeiro de 2022.

Os dados constantes desta Certidão são de responsabilidade dos Tribunais do Trabalho.

No caso de pessoa jurídica, a Certidão atesta a empresa em relação a todos os seus estabelecimentos, agências ou filiais.

A aceitação desta certidão condiciona-se à verificação de sua autenticidade no portal do Tribunal Superior do Trabalho na Internet (<http://www.tst.jus.br>).

Certidão emitida gratuitamente.

INFORMAÇÃO IMPORTANTE

Do Banco Nacional de Devedores Trabalhistas constam os dados necessários à identificação das pessoas naturais e jurídicas inadimplentes perante a Justiça do Trabalho quanto às obrigações estabelecidas em sentença condenatória transitada em julgado ou em acordos judiciais trabalhistas, inclusive no concernente aos recolhimentos previdenciários, a honorários, a custas, a emolumentos ou a recolhimentos determinados em lei; ou decorrentes de execução de acordos firmados perante o Ministério Público do Trabalho, Comissão de Conciliação Prévia ou demais títulos que, por disposição legal, contiver força executiva.

15



MINISTÉRIO DA FAZENDA
Secretaria da Receita Federal do Brasil
Procuradoria-Geral da Fazenda Nacional

**CERTIDÃO POSITIVA COM EFEITOS DE NEGATIVA DE DÉBITOS RELATIVOS AOS TRIBUTOS
FEDERAIS E À DÍVIDA ATIVA DA UNIÃO**

Nome: PANIFICADORA CORREA LTDA
CNPJ: 04.538.835/0001-50

Ressalvado o direito de a Fazenda Nacional cobrar e inscrever quaisquer dívidas de responsabilidade do sujeito passivo acima identificado que vierem a ser apuradas, é certificado que:

1. constam débitos administrados pela Secretaria da Receita Federal do Brasil (RFB) com exigibilidade suspensa nos termos do art. 151 da Lei nº 5.172, de 25 de outubro de 1966 - Código Tributário Nacional (CTN), ou objeto de decisão judicial que determina sua desconsideração para fins de certificação da regularidade fiscal, ou ainda não vencidos; e
2. não constam inscrições em Dívida Ativa da União (DAU) na Procuradoria-Geral da Fazenda Nacional (PGFN).

Conforme disposto nos arts. 205 e 206 do CTN, este documento tem os mesmos efeitos da certidão negativa.

Esta certidão é válida para o estabelecimento matriz e suas filiais e, no caso de ente federativo, para todos os órgãos e fundos públicos da administração direta a ele vinculados. Refere-se à situação do sujeito passivo no âmbito da RFB e da PGFN e abrange inclusive as contribuições sociais previstas nas alíneas 'a' a 'd' do parágrafo único do art. 11 da Lei nº 8.212, de 24 de julho de 1991.

A aceitação desta certidão está condicionada à verificação de sua autenticidade na Internet, nos endereços <<http://rfb.gov.br>> ou <<http://www.pgfn.gov.br>>.

Certidão emitida gratuitamente com base na Portaria Conjunta RFB/PGFN nº 1.751, de 2/10/2014.

Emitida às 14:59:16 do dia 07/05/2025 <hora e data de Brasília>.

Válida até 03/11/2025.

Código de controle da certidão: **2776.0CD6.E27D.97DA**

Qualquer rasura ou emenda invalidará este documento.

16

[Voltar](#)[Imprimir](#)

Certificado de Regularidade do FGTS - CRF

Inscrição: 04.538.835/0001-50
Razão Social: PANIFICADORA CORREA LTDA
Endereço: AV CORONEL BENJAMIM GUILMARAES 587 / INDUSTRIAL / CONTAGEM / MG / 32235-000

A Caixa Econômica Federal, no uso da atribuição que lhe confere o Art. 7, da Lei 8.036, de 11 de maio de 1990, certifica que, nesta data, a empresa acima identificada encontra-se em situação regular perante o Fundo de Garantia do Tempo de Serviço - FGTS.

O presente Certificado não servirá de prova contra cobrança de quaisquer débitos referentes a contribuições e/ou encargos devidos, decorrentes das obrigações com o FGTS.

Validade: 01/05/2025 a 30/05/2025

Certificação Número: 2025050101510976475907

Informação obtida em 07/05/2025 15:00:36

A utilização deste Certificado para os fins previstos em Lei esta condicionada a verificação de autenticidade no site da Caixa: www.caixa.gov.br

12

Histórico do Empregador

O Histórico do Empregador apresenta os registros dos CRF concedidos nos últimos 24 meses, conforme Manual de Orientações Regularidade do Empregador.

Inscrição: 04.538.835/0001-50

Razão social: PANIFICADORA CORREA LTDA

Data de Emissão/Leitura	Data de Validade	Número do CRF
04/08/2025	04/08/2025 a 02/09/2025	2025080415060976475971
16/07/2025	16/07/2025 a 14/08/2025	2025071619290976475917
27/06/2025	27/06/2025 a 26/07/2025	2025062706450976475949
08/06/2025	08/06/2025 a 07/07/2025	2025060801280976475906
20/05/2025	20/05/2025 a 18/06/2025	2025052007060976475957
01/05/2025	01/05/2025 a 30/05/2025	2025050101510976475907
12/04/2025	12/04/2025 a 11/05/2025	2025041202090976475903
24/03/2025	24/03/2025 a 22/04/2025	2025032421050976475922
05/03/2025	05/03/2025 a 03/04/2025	2025030505490976475960
14/02/2025	14/02/2025 a 15/03/2025	2025021419120976475948
26/01/2025	26/01/2025 a 24/02/2025	2025012601390976475909
07/01/2025	07/01/2025 a 05/02/2025	2025010702220976475999
19/12/2024	19/12/2024 a 17/01/2025	2024121902130976475992
30/11/2024	30/11/2024 a 29/12/2024	2024113002020976475973
11/11/2024	11/11/2024 a 10/12/2024	2024111103460976475920
23/10/2024	23/10/2024 a 21/11/2024	2024102322470976475954
04/10/2024	04/10/2024 a 02/11/2024	2024100419120976475993
15/09/2024	15/09/2024 a 14/10/2024	2024091501370976475999
27/08/2024	27/08/2024 a 25/09/2024	2024082703260976475960
08/08/2024	08/08/2024 a 06/09/2024	2024080806140976475998
20/07/2024	20/07/2024 a 18/08/2024	2024072001210976475981
01/07/2024	01/07/2024 a 30/07/2024	2024070105440976475900
12/06/2024	12/06/2024 a 11/07/2024	2024061204520976475901
24/05/2024	24/05/2024 a 22/06/2024	2024052418550976475959
05/05/2024	05/05/2024 a 03/06/2024	2024050501100411891146
16/04/2024	16/04/2024 a 15/05/2024	2024041602540592510950
28/03/2024	28/03/2024 a 26/04/2024	2024032818510246178238
09/03/2024	09/03/2024 a 07/04/2024	2024030901120111264826
19/02/2024	19/02/2024 a 19/03/2024	202402190117100000101

Emissão/Leitura	Data de Validade	Numero do CRT
24/12/2023	24/12/2023 a 22/01/2024	2023122400485493677704
05/12/2023	05/12/2023 a 03/01/2024	2023120518343677820903
16/11/2023	16/11/2023 a 15/12/2023	2023111606161457649070
28/10/2023	28/10/2023 a 26/11/2023	2023102800535332310400
09/10/2023	09/10/2023 a 07/11/2023	2023100918375446731050
20/09/2023	20/09/2023 a 19/10/2023	2023092004165145164576
01/09/2023	01/09/2023 a 30/09/2023	2023090107162478875523

Resultado da consulta em 15/08/2025 08:07:15

Voltar