SISBB - SISTEMA DE INFORMACOES BANCO DO BRASIL
06/05/2025 - AUTOATENDIMENTO - 16.41.37
5875005875 SEGUNDA VIA 0001

COMPROVANTE DE PAGAMENTO

CLIENTE: INSTITUTO SER FELIZ
AGENCIA: 5875-0 CONTA: 26.693-0
=====

Convenio	CIA DE SANEAMENTO DE MG	
Codigo de Barras	8266000021-8	86600019100-1
	12520164358-7	03118600522-4
Data do pagamento		06/05/2025
Valor em Dinheiro		2.186,60
Valor em Cheque		0,00
Valor Total		2.186,60

DOCUMENTO: 050602
AUTENTICACAO SISBB: 7.3C8.FDF.40D.DB5.ADE

Transação efetuada com sucesso por: JH304221 CLAUDIANA FERNANDES DA SILVA.



Olá,
INSTITUTO SER FELIZ

R CORONEL AMERICO TEIXEIRA GUIMARAES, 401
 CEP: 32235-130 | INDUSTRIAL 3 SECAO, CONTAGEM/MG

TOTAL A PAGAR
 *****R\$2.186,60

VENCIMENTO
 10/05/2025

MATRÍCULA 0 000 153 053 4

IDENTIFICADOR 0 000 427 417 0

Copasa Online
 Fale com a Copasa a qualquer hora
 Agência Virtual e Webchat - copasa.com.br

Copasa mais próxima de você
 AV JOSE FARIA DA ROCHA 4092 - CIDADE JARDIM ELDORADO - CONTAGEM
 De 08:00 as 16:30

REFERÊNCIA DA CONTA

Débitos anteriores

ESSA CONTA É DO MÊS DE
ABRIL/2025

Quando foi emitida?
 06/05/2025

Data da apresentação
 06/05/2025

SEU CONSUMO EM LITROS

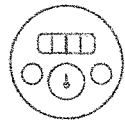

HIDRÔMETRO
 Y21G 1165049

CONSUMO MESES ANTERIORES

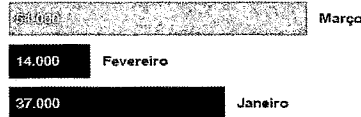

SEU CONSUMO
 91.000

Descrição dos serviços | Lançamento

Descrição	Valor
ABASTECIMENTO DE AGUA	1255,70
ESGOTO DINAMICO COM COLETA E TRATAMENTO - EDT	929,11
COBRANCA PELO USO DE RECURSOS HIDRICOS - AGUA	1,45
COBRANCA PELO USO DE RECURSOS HIDRICOS - ESGOTO	0,34

HISTÓRICO DE CONSUMO

MÊS DE REFERÊNCIA	VOLUME FATURADO (LITROS)	DIAS ENTRE MEDIÇÕES	MÉDIA DIÁRIA (LITROS)
ABRIL/2025	91.000	31	2.935
MARÇO/2025	51.000	28	1.821
FEVEREIRO/2025	14.000	32	437
JANEIRO/2025	37.000	29	1.275
DEZEMBRO/2024	97.000	33	2.939
NOVEMBRO/2024	53.000	29	1.827
OUTUBRO/2024	109.000	30	3.633
SETEMBRO/2024	89.000	32	2.781
AGOSTO/2024	9.000	30	300
JULHO/2024	66.000	33	2.000
JUNHO/2024	101.000	30	3.366
MAIO/2024	78.000	30	2.600

LEITURA ATUAL	27/03/2025	2219
LEITURA ANTERIOR	24/02/2025	2128
CONSUMO APURADO	91m³ (91.000 litros)	
CONSUMO = ATUAL - ANTERIOR		
PRÓXIMA LEITURA	28/04/2025	

UNIDADES ATENDIDAS

SERVIÇO	SOCIAL	RESIDENCIAL	COMERCIAL	INDUSTRIAL	PÚBLICA
Água			1		
Esgoto			1		

TARIFAS

Faixa de Consumo em 1000 Litros	Consumo da Faixa em 1000 Litros	Unidades Atendidas	Volume Total	R\$1,00 Litros Água	Valor Água	R\$1,00 Litros Esgoto	Valor Esgoto	Subtotal
FIXA	-	1	-	-	36,80	-	27,09	63,89
0 A 5	5,00000	1	5,00	5,07000	25,35	3,75000	18,75	44,10
5 A 10	5,00000	1	5,00	7,59800	37,99	5,62300	28,12	66,11
10 A 20	10,00000	1	10,00	10,22100	102,21	7,56300	75,63	177,84
20 A 40	20,00000	1	20,00	12,67700	257,54	9,52900	190,58	448,12
40 A 200	51,00000	1	51,00	15,60800	798,01	11,54800	588,95	1.384,96
SOMA	91,00000		91,00		1.255,70		929,12	2.184,82

INFORMAÇÕES SOBRE A QUALIDADE DA ÁGUA

Portaria de Consolidação 5 Anexo XX do MS (Decreto 5440)

PERÍODO	02/2025					
NÚMERO DE AMOSTRAS	CLORO	COLIFORMES TOTAIS	COR	ESQUERICHIA COLI	FLUORETO	TURBIDEZ
MÍNIMO	243	243	243	243	0	243
ANALISADAS	251	251	251	251	0	252
FORA PADRÃO	0	1	2	0	0	1
DENTRO PADRÃO	251	250	249	251	0	251



TARIFA DE ESGOTO

A tarifa de serviços de esgotamento sanitário corresponde a um percentual do valor cobrado pelo consumo real de água do imóvel. Quer saber mais? Acesse o QR Code.

Informações gerais

CONSULTA E AUDIÊNCIA PÚBLICA
 ARSAE-MG N. 61/2025
 MATRIZ DE RISCOS PARA CONTRATOS DE PRESTAÇÃO DE SERVIÇOS - PERÍODO DE 14.03 A 12.04.2025

PAGAMENTO



Número da fatura
 001.25.20164358-0

Matrícula
 0 000 153 053 4

MÊS / REF
 04/2025

VENCIMENTO
 10/05/2025

TOTAL A PAGAR
 *****R\$2.186,60

PAGUE COM PIX

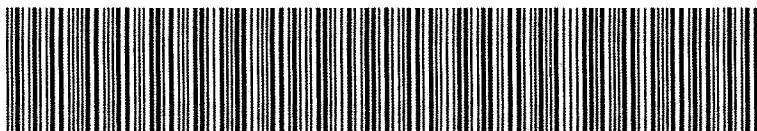

8266000021-8 86600019100-1 12520164358-7 03118600522-4