

<b>Prefeitura Municipal de Contagem - MG</b> <b>Nota Fiscal Eletrônica de Serviços</b> Número do RPS: 62304 Data de Emissão do RPS: 11/11/2025	Número da Nota <b>57097</b> Data de Emissão 11/11/2025 Código de Verificação WNNMUR8D3
---	---

<b>Dados do Prestador de Serviços</b>	
<b>Clinica Medica e Odontologica Alpha Eldorado LTDA</b>	
 Av Joao Cesar de Oliveira, Eldorado, 1270 CEP 32310-000 Telefone (31) 99574-4942 Inscrição Municipal 72096850 CNPJ 31.659.338/0001-83	

<b>Dados do Tomador de Serviços</b>			
CNPJ/CPF 15.621.747/0001-34	Inscrição Municipal	Razão Social/Nome Fantasia SOCIEDADE CULTURAL E RELIGIOSA DE MINAS GERAIS - SCRMG	
Endereço Rua Sao Geraldo	Número 14	Complemento	Bairro Nossa Senhora do Carmo
CEP 32015-610	Cidade / UF Contagem/MG	Telefone (31) 98334-0182	e-mail rh@scrmg.org.br

Descrição dos Serviços						
Descrição	Qtde	Valor Unitário	Valor Serviço	Base Cálculo	(%)	ISS
TERMO DE FOMENTO 010/2024 MAIS CIDADANIA : TEREZA DOS SANTOS MARTINS	1,00	35,00	35,00	35,00	2,00	0,70

<b>Imposto Sobre Serviços de Qualquer Natureza - ISSQN</b>						
Descrição Serviço 4.02 - Análises clínicas, patologia, eletricidade médica, radioterapia, quimioterapia, ultra-sonografia, ressonância magnética, radiologia, tomografia e congêneres			Aliquota 2,00	CNAE 8630502		
<b>Valor Total dos Serviços</b> 35,00	Desconto Incondicionado 0,00	Deduções Base 0,00	Base Cálculo 35,00	Total do ISSQN 0,70	ISSQN Retido 0,00	Desconto Condicionado 0,00

<b>Retenções de Impostos</b>						
PIS 0,00	COFINS 0,00	INSS 0,00	IRRF 0,00	CSLL 0,00	Outras Retenções 0,00	ISSQN 0,70

<b>Valor Total da Nota Fiscal</b> 35,00	<b>Valor Líquido da Nota</b> 34,30
--	---------------------------------------

<b>Informações Complementares</b> **Valor aprox. dos tributos: R\$ 4,61 federal(13,44%), R\$ 0,00 estadual(0,00%), R\$ 0,90 municipal(2,62%). Fonte: IBPT** Natureza da operação: 1 Tributação no município Local da prestação do serviço: Contagem Situação desta NFS-e: Autorizada Regime especial de tributação: Inexistente Aliquota do ISS: 2,00%	<b>Bryan Henrique Rocha Queiroz</b> CPF 144.858.316-04 RG: MG -21.272.245
--	---

<b>PAGUE-SE:</b> 11/11/2025
<b>FINALIDADE:</b> Contas indicadas

<b>ASSINATURA ORDENADOR DE DESPESA</b>

Termo de Fomento nº 010-2024  
Emenda Parlamentar nº 11-2024  
Proposta nº 492-2024  
Projeto Integração Mais Cidadania

Mariana Fernandes da Silva  
RG: MG 14.675.416  
CPF: 088.104.956-59

Valor que o serviço prestado  
mercadoria foi fornecido  
1602  
248

NOTA FISCAL 57097 - TERMO DE FOMENTO 010/2024 MAIS CIDADANIA
NOME DO COLABORADOR (A)
Tereza dos Santos Martins

*Termo de Fomento nº 010-2024  
Emenda Parlamentar nº 11-2024  
Proposta nº 492-2024  
Projeto Integração Mais Cidadania*

9



## Transações pendentes (versão antiga)

G333111431069826023  
11/11/2025 14:41:15

## DOC ou TED Eletrônico

## Debitado

Agência 503-7  
Conta corrente 104347-1 SOCIEDADE G - SCRMG

## Creditado

Banco 756 BANCO SICOOB S.A.  
Agência (sem DV) 4030 DMICRED  
Conta corrente (com DV) 323497  
CNPJ 31.659.338/0001-83  
Nome favorecido CLINICA MEDICA E ODONTOLOGICA ALPHA EL D  
Finalidade CREDITO EM CONTA  
Número documento 111.101  
Valor 34,30  
Destinação 0  
Data transferência 11/11/2025  
"C" - CPF/CNPJ diferente  
Autenticação SISBB 6809D943D4CD00F8

Assinada por JA008136 DANIEL JUVENCIO SOARES DOS SANTOS  
JA679832 MAXCIMIRA FERREIRA ESTEVE

11/11/2025 14:32:15

11/11/2025 14:41:15

Transação efetuada com sucesso.

Transação efetuada com sucesso por: JA679832 MAXCIMIRA FERREIRA ESTEVE.



450/2024

A: Sociedade Cultural de Minas Gerais SCRMG (MAIS CIDADANIA)

A EMPRESA

Os Serviços Especializados em Engenharia de Segurança e em Medicina do Trabalho da Clínica Big Doctor, tem por objetivo a promoção da saúde e a proteção da integridade física do servidor no seu local de trabalho, e a norma que rege esses serviços é a NR4, aprovada pela Portaria n.º 3.214, de 8 de junho de 1978, do Ministério do Trabalho.



→ Médico do Trabalho

→ Enfermeiro do trabalho

→ Engenheiro do trabalho

#### QUEM SOMOS

Somos a Big Doctor um novo conceito em saúde e bem estar. Estamos localizados no bairro Eldorado em Contagem, em frente ao Big Shopping, um dos centros de compras da região. A clínica nasceu para oferecer o melhor em saúde, agregando atendimento médico em diversas especialidades, medicina do trabalho, exames de imagens e laboratório de análises clínicas, tudo na mesma estrutura física, com ambientes planejados para oferecer conforto e praticidade.

Contamos com uma equipe especializada e a mais alta tecnologia em equipamentos, tudo isso para proporcionar aos nossos clientes e seus colaboradores o cuidado e a eficácia em seu tratamento, diagnóstico e medicina do trabalho.

Aqui você pode cuidar do seu maior patrimônio: sua saúde e a de seus colaboradores!

#### ESTRUTURA

Sociedade Cultural de Minas Gerais

1115-8727 / 9012-0779

Av. João César de Oliveira, 112703 Eldorado | Contagem | MG | 31.215-8727



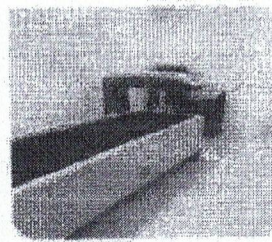
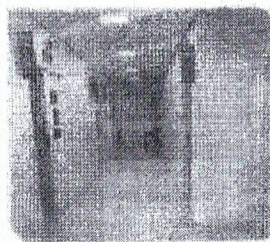
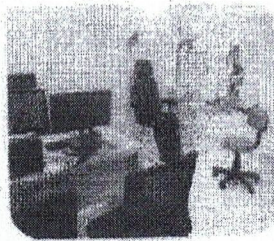
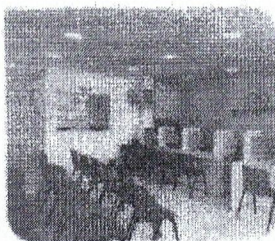

## SERVIÇOS PRESTADOS EM MEDICINA DO TRABALHO

Nosso objetivo é trazer segurança, estabilidade e saúde aos empresários e colaboradores, através do atendimento e aplicação das normas regulamentadoras exigidas pelo Ministério do Trabalho.

- PCMSO: Programa de Controle Médico de Saúde Ocupacional;

Elaboração do PCMSO, conforme exigência da NR-7, sendo obrigatório sua implementação nas empresas, tendo como coordenador o Médico do Trabalho. Possui caráter de prevenção, rastreamento e diagnóstico precoce dos agravos a saúde relacionados ao trabalho.

- O PGR – Programa de Gerenciamento de Risco, é um conjunto de procedimentos, técnicas de gestão, métodos de avaliação, registros e controles de monitoramento e avaliação de riscos que devem ser seguidos e adotados pela empresa com o objetivo de prevenção de acidentes.

- LTCAT - Laudo Técnico de Condições Ambientais do Trabalho

O que é o LTCAT? É um laudo cujo objetivo é avaliar os agentes ambientais (nocivos) existentes no ambiente de trabalho para as referidas funções, avaliando se esses agentes dão ensejo a aposentadoria especial. A elaboração do LTCAT ocorre conforme o Decreto nº 3048/1999, Lei nº 8213/1991 e Instrução Normativa nº 77/2015 do INSS bem como as respectivas alterações e outros atos normativos emanados da Previdência Social. O LTCAT é fundamental para recolher adequadamente os impostos da folha de pagamento para cada função e necessário para preencher o PPP.

### Treinamento e Palestras:

Ministramos palestras customizadas para a sua empresa, abordando temas importantes como:

- Aids e DST
- Prevenção ao Alcoolismo
- Prevenção ao uso de drogas
- Tabagismo





Clinica Integrada de Otorrinolaringologia

- Doenças Ocupacionais
- Stress e qualidade de vida
- Diabetes Mellitus
- Saúde do Homem e da Mulher e muito mais....

Ministramos treinamento com o objetivo de capacitar e conscientizar os funcionários, dentre eles estão:

- NR 18: Segurança do trabalho na construção civil.
- NR 35: Trabalho em altura.
- CIPA: Comissão interna de Prevenção de Acidentes.
- NR 06: Treinamento para utilização de EPI.
- Primeiros socorros

#### MEDIÇÕES

Realizamos as medições no ambiente de trabalho para identificação das condições do trabalho e traçar melhorias ou elaboração de um plano preventivo.

- Ruído
- Calor
- Vibração
- Luminância
- Elementos químicos

#### VALORES DE EXAMES

Apresentamos nossa tabela de preços completa de exames clínicos e exames complementares, conforme exigidos pelo Ministério do Trabalho.

Informamos que a tabela de preço abaixo é de valores individuais de exames médicos e clínicos por colaborador.

Os exames serão realizados de acordo com o que se pede no PCMSO da sua empresa de acordo com cada função descrita.

ESCOPO:

PROPOSTA

[www.clinicabigdoctor.com.br](http://www.clinicabigdoctor.com.br)

31. 2115-8777 / 97123-5777

Av. João César de Oliveira | 1270 | Eldorado | Contagem | MG | 31. 2115-8777



Descrição	Valor Unitário
Clinico	R\$ 35,00

VALIDADE DA PROPOSTA

Proposta válida por 30 dias.

FORMA DE PAGAMENTO

Boleto

Contagem 21 de junho 2024

Atenciosamente,

Simone Nara de Souza

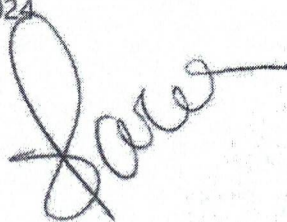

Simone Nara de Souza  
Supervisora Comercial / SST

(Para aprovação da proposta favor devolver assinada)

**31.659.338/0001-83**

Insc. Est.: Isenta  
Clínica Médica e Odontológica  
Alpha Eldorado Ltda.  
Av. João César de Oliveira, n.º 1.270  
Bairro Eldorado - CEP: 32.310-000

**CONTAGEM - MG**

**31.659.338/0001-83**

Insc. Est.: Isenta  
Clínica Médica e Odontológica  
Alpha Eldorado Ltda.  
Av. João César de Oliveira, n.º 1.270  
Bairro Eldorado - CEP: 32.310-000

**CONTAGEM - MG**



9

## **CONTRATO DE PRESTAÇÃO DE SERVIÇOS DE SAÚDE OCUPACIONAL**

### **IDENTIFICAÇÃO DAS PARTES CONTRATANTES**

**CONTRATANTE: SOCIEDADE CULTURAL DE MINAS GERAIS-SCRMG** com sede à Rua Honorita Alves de Oliveira, 29, Contagem-Centro, CEP 32.040-640, inscrita no C.N.P.J. sob o nº 15.621.747/0001/-34, representado neste ato pelo presidente Daniel Juvêncio Soares dos Santos e os demais Membros da Diretoria e associados da Sociedade Cultural de Minas Gerais-SCRMG. (ECONOMIA SOLIDARIA)

**CONTRATADA: CLINICA MÉDICA E ODONTOLÓGICA ALPHA ELDORADO LTDA**, com sede em Contagem, na Av. João César de Oliveira, nº 1270, bairro Eldorado, Cep: 32310-000 no Estado Minas Gerais, inscrita no C.N.P.J. sob o nº 31.659.338/0001-83, representado por Leandro Silveira Boaventura, brasileiro, casado, CPF 577.051.196-68.

*As partes acima identificadas têm, entre si, justo e acertado o presente Contrato de Prestação de Serviços de Saúde Ocupacional à OSC (Organização da Sociedade Civil), que se regerá pelas cláusulas seguintes e pelas condições descritas no presente contrato.*

### **DO OBJETO DO CONTRATO**

**Cláusula 1ª.** O presente contrato tem como OBJETO, a prestação de serviços pela **CONTRATADA** à **CONTRATANTE**, dos serviços de saúde ocupacional, referente ao Termo de fomento **010-2024 INTEGRAÇÃO MAIS CIDADANIA**.

**Cláusula 2ª.** Baseando-se nos exames realizados, a **CONTRATADA** deverá fornecer à **CONTRATANTE** relatório indicando providências necessárias para corrigir problemas ou distorções identificados no ambiente de trabalho.

**Cláusula 3ª.** A **CONTRATADA** se responsabilizará pela guarda dos prontuários médicos de todos os empregados da **CONTRATANTE**, pelo prazo de 10 anos a partir da data do primeiro atendimento ao funcionário na empresa da **CONTRATADA**.

Q



### DAS OBRIGAÇÕES DA CONTRATANTE

**Cláusula 4ª.** A **CONTRATANTE** se responsabilizará pelas indenizações ou outros encargos exigidos por seus empregados ou pelos órgãos governamentais.

### DO MÉDICO RESPONSÁVEL

**Cláusula 5ª.** O médico responsável pelo ASO (ATESTADO DE SAÚDE OCUPACIONAL), será o Sr. Francisco Américo Leite Boaventura, brasileiro, viúvo, médico Carteira de Identidade M 3.663.061, C.P.F. nº 001.985.106-59, inscrito no C.R.M. Sob o nº MG 4595.

### DO PAGAMENTO

**Cláusula 6ª.** Pela prestação dos serviços prestados, a **CONTRATANTE** pagará à **CONTRATADA** no 10º dia do mês subsequente o valor correspondente a todos os exames realizados no mês anterior, sob a forma de boleto bancário mediante Nota Fiscal. O título é negociado com banco e poderá sofrer protesto em caso de atraso superior à 05 dias.

**Parágrafo Único:** Reajuste. Os preços estabelecidos serão reajustado automaticamente pelo índice IPCA vigente.

### DA RESCISÃO

**Cláusula 7ª.** O presente contrato poderá ser rescindido por qualquer uma das partes sem ônus de multa ou encargos, desde que ocorra com o aviso prévio de 30 dias.

### DA VALIDADE

**Cláusula 8ª.** O presente contrato terá validade de 12 meses, passando a valer a partir da assinatura pelas partes, podendo ser prorrogado automaticamente ou encerrado por uma das partes a qualquer momento, desde que com aviso prévio de 30 dias.

### DO AGENDAMENTO

**Cláusula 9ª.** A **CONTRATANTE** deverá realizar o agendamento dos exames de seus funcionários com prazo mínimo de 48 horas de antecedência, podendo em casos especiais ser atendido de imediato, mediante profissionais disponíveis para o exame solicitado, baseado na escala de horários de atendimento da **CONTRATADA**. A **CONTRATANTE** se responsabiliza de enviar antecipadamente os dados dos funcionários para pré agendamento, contendo: nome completo, data de nascimento,





CPF, identidade, endereço, carteira de trabalho, função desempenhada e relação de funcionários ativos na empresa.

### DOS EXAMES COMPLEMENTARES

**Cláusula 10ª.** A CONTRATADA poderá solicitar através do médico designado, exames complementares que não constarem no PCMSO da CONTRATANTE para fins de investigar qualquer alteração oriundas dos resultados dos exames realizados, ou suspeita clínica no ato da anamnese.

### DA ENTREGA DO ASO

**Cláusula 11ª.** A CONTRATADA se responsabilizará a entregar o ASO para o funcionário após a liberação dos resultados dos exames executados, incluindo os complementares. O funcionário deverá encaminhar o documento ASO assinado pelo médico para o responsável do RH da empresa CONTRATANTE.

**Parágrafo Único:** Os ASOS clínicos serão liberados imediatamente conforme cláusula 11ª., os ASOS com exames complementares serão liberados em até três dias úteis.

### DA TABELA DE PREÇOS

**Cláusula 12ª.** A CONTRATADA deverá faturar os exames de acordo com a tabela de preço abaixo, aprovada pela CONTRATANTE, qualquer alteração de valor deverá ser comunicada antecipadamente e enviada uma nova tabela para aprovação à CONTRATADA.

Exame	
Valor Unitário	
Clinico	R\$ 35,00

www.clinicabigdoctor.com.br 32 2111-3772 / 32121-8377

Av. João Cesar de Oliveira | 1270 | Eldorado | Contagem | MG



**DO FORO**

**Cláusula 13ª.** Para dirimir quaisquer controvérsias oriundas do CONTRATO, as partes elegem o foro da comarca de Contagem.

Por estarem assim justos e contratados, firmam o presente instrumento, em duas vias de igual teor, juntamente com 2 (duas) testemunhas.

Contagem, 28/06/2024

  
Daniel J. Soares dos Santos  
Presidente  
Sociedade Cultural de Minas Gerais  
CNPJ 15.621.747/0001-34  
Daniel Juvêncio Soares dos Santos  
PRESIDENTE SOCIEDADE CULTURAL DE MINAS GERAIS

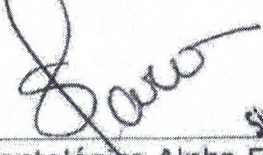
  
Simone Nara de Souza  
Supradora Comercial / SST  
Clínica Médica e Odontológica Alpha Eldorado Ltda

Simone Nara de Souza  
(31) 2115-8777

**[31.659.338/0001-83]**  
Insc. Est.: Isenta  
Clínica Médica e Odontológica  
Alpha Eldorado Ltda.  
Av. João César de Oliveira, n.º 1.270  
Bairro Eldorado - CEP: 32.310-000  
**[CONTAGEM - MG]**



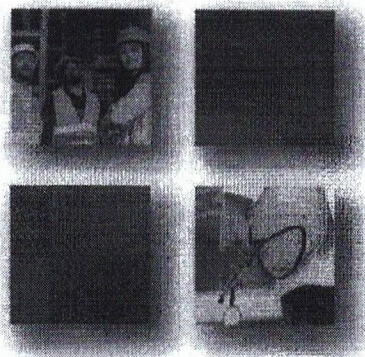

Q

# GV CLÍNICAS

SEGURANÇA E MEDICINA DO TRABALHO

UNIDADE CONTAGEM

## PROPOSTA DE PRESTAÇÃO DE SERVIÇOS OCUPACIONAIS Cliente SCRMG

A GV Clinicas promove o monitoramento dos programas ocupacionais, para garantir a regulamentação trabalhista e prevenir a saúde/qualidade de vida das equipes.

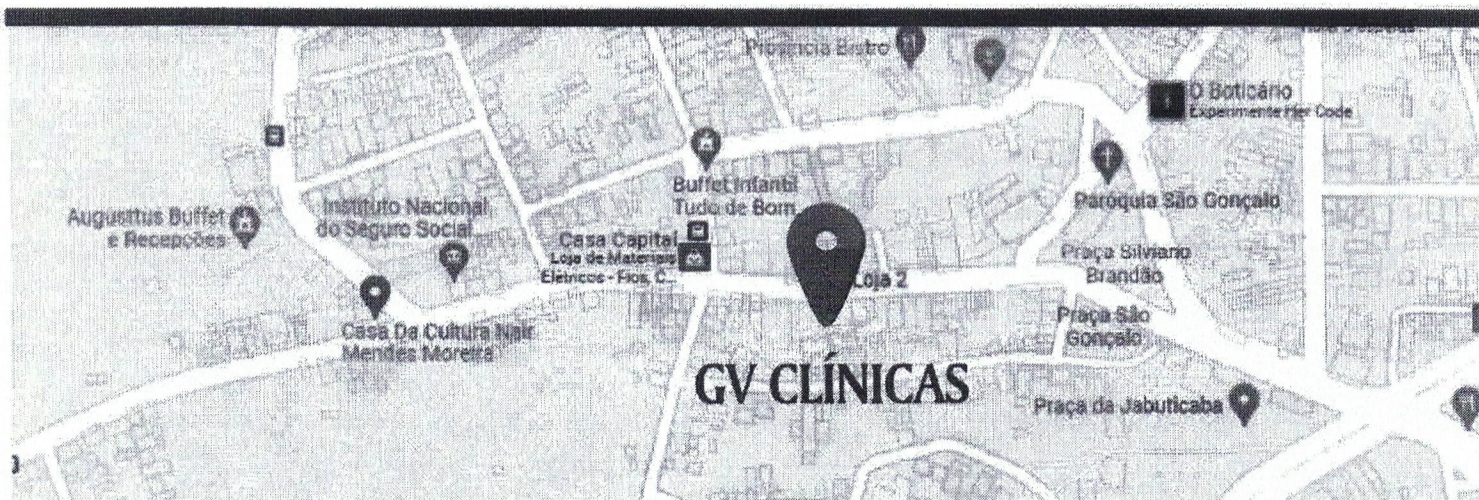



## Proposta

**GV CLINICAS MEDICINA DO TRABALHO**

CNPJ: 52.586.285/0001-98

Endereço: **Rua Bernardo Monteiro, 105** – Loja 2 – Centro – Contagem – MG CEP: 32.017-170

---

**CLIENTE:**

**Sociedade Cultural de Minas Gerais – SCRMG**

CNPJ: 15.621.747/0001-34

Endereço: Rua Honorita Alves de Oliveira, nº 29 – Centro – Contagem – MG CEP: 32040-640.

Contato: Keila

Fone: 31 3398-3653 / e-mail: [economiasolidaria@scrmg.org.br](mailto:economiasolidaria@scrmg.org.br)

Serviços Ocupacionais		VALOR	QTD	TOTAL
		Por consulta	aprox.	
Consultas Ocupacionais	Admissional, Periódico,	R\$ 48,00		
Realizadas pelo médico	Mudança de função,			
examinador	Retorno ao trabalho e Demissional			

Validade do orçamento: 60 dias

OBS: Caso tenha demanda realizamos também exames complementares como:  
Acuidade Visual, Avaliação Psicossocial, Eletrocardiograma, Eletroencefalograma, Espirometria, Audiometria e Exames laboratoriais

**Contagem, 17/06/2024.**

  
p/ MARCELLA TAVARES  
(31) 99876-3029  
[admcontagem@gvclinicas.com](mailto:admcontagem@gvclinicas.com)



## Proposta Comercial

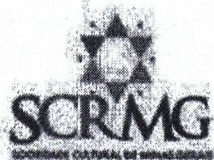

9



**Ocupacional**

Medicina e Engenharia de Segurança do Trabalho





Belo Horizonte, 20/06/2024.

9

### *Proposta para Prestação de Serviços*

#### **Sociedade Cultural de Minas Gerais – SCRMG**

CNPJ: 15.621.747/0001-34

Endereço: Rua Honorita Alves de Oliveira, nº 29 – Centro – Contagem – MG - CEP: 32040-640.

Fone: 31 3398-3653 / e-mail: [economiasolidaria@scrmg.org.br](mailto:economiasolidaria@scrmg.org.br)

Contato: Keila

É com grande satisfação que a equipe da Ocupacional Medicina e Engenharia de Segurança do Trabalho, apresenta esta Proposta para Prestação de Serviços com o objetivo de atender a em suas dependências em conformidade com as determinações do Ministério do Trabalho.

#### **1. Sobre a Ocupacional**

A Ocupacional atua desde 1986 no mercado de Medicina e Segurança do Trabalho e conta com excelente infraestrutura e um grupo de profissionais experientes e capacitados para prestar os melhores serviços especializados em assessoria jurídica, consultoria, treinamentos, segurança e medicina do trabalho.

#### **O Grupo Ocupacional**

Contamos com toda a experiência de um grupo de empresas especializadas que atuam de maneira complementar para garantir o melhor atendimento aos nossos clientes.



#### **Nossas unidades**

Disponibilizamos 3 unidades estrategicamente localizadas para oferecer o melhor atendimento. Todas elas contam com equipamentos modernos e profissionais experientes, capazes de fornecer resultados de exames precisos e oferecer à sua empresa toda a segurança necessária no que tange a gestão dos seus trabalhadores.

Unidade 1: Avenida João Pinheiro, 146 | 9º andar | Lourdes - BH | Tel.: (31) 3614-9800

Unidade 2: Rua da Bahia, 504 | 2º andar | Centro | Tel.: (31) 3217-9800

Unidade 3: Av. José Faria da Rocha, 4423, Eldorado | Tel.: (31) 3514-0444



**Ocupacional**  
Medicina e Engenharia de Segurança do Trabalho

[ocupacional.com.br](http://ocupacional.com.br)

Unidade Lourdes: (31) 3614-9800  
Unidade Centro: (31) 3217-9800  
Unidade Eldorado: (31) 3514-0400





### 1.1. Objetivo deste documento

Atendendo solicitação de V.Sª, encaminhamos proposta para realização de atendimentos clínicos e complementares nas dependências da Ocupacional na cidade de Belo Horizonte e Contagem/MG em conformidade com a Portaria 3.214 de 08/06/1978 do Ministério do Trabalho e Emprego.

### 1.2. Proposta Comercial Ocupacional

### 1.3. Tabela de exames

EXAMES	VALOR UNITÁRIO
Realização dos <b>EXAMES CLÍNICOS</b> – Admissional, Demissional, Periódico, e Mudança de Função. (NAS UNIDADES DA OCUPACIONAL).	R\$ 55,00

### Condições de Pagamento

O pagamento dos exames realizados na Ocupacional deverá acontecer mensalmente até o dia 15 do mês subsequente, mediante emissão de Nota Fiscal e Boleto Bancário. Os valores são válidos para as unidades da Ocupacional. Outros exames, se necessário, serão orçados à parte.

### 1.4. Compromisso

Não feche seu contrato sem antes falar conosco. Traga seu orçamento e nos empenharemos ao máximo para cobrir o valor. Conte sempre com a nossa experiência e profissionalismo.

Temos o compromisso em gerar benefícios e aumentar a produtividade da mão de obra trabalhista da sua empresa.

## 2. Nossos Clientes

Como consequência de um trabalho eficiente e qualificado, a Ocupacional conquistou a fidelidade dos clientes, comprovando a seriedade do trabalho oferecido. Atualmente, contamos com uma estrutura capaz de atender não apenas nas capitais, como em todo o Brasil.

■ Acesse [www.ocupacional.com.br](http://www.ocupacional.com.br)

Av. João Pinheiro, nº 146, Salas 904, Lourdes, CEP 30.180-186, Belo Horizonte - MG  
CNPJ 44.645.381/0001-31,

**VALIDADE DA PROPOSTA: 60 dias.**

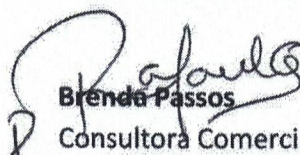
  
**Brenda Passos**

Consultora Comercial

comercial5@ocupacional.com.br

(31) 3337-1919 (ramal 105) / (31) 99687-7587



**Ocupacional**  
Medicina e Engenharia de Segurança do Trabalho

[ocupacional.com.br](http://ocupacional.com.br)

Unidade Lourdes: (31) 3614-9800  
Unidade Centro: (31) 3317-9808  
Unidade Elcorado: (31) 3314-0400



			<b>SECRETARIA DE ESTADO DE FAZENDA DE MINAS GERAIS</b>		
<b>CERTIDÃO DE DÉBITOS TRIBUTÁRIOS</b>  <b>Negativa</b>				CERTIDÃO EMITIDA EM: 03/11/2025	
				CERTIDÃO VALIDA ATÉ: 01/02/2026	
NOME: CLÍNICA MEDICA E ODONTOLOGICA ALPHA ELDORADO LTDA					
CNPJ/CPF: 31.659.338/0001-83					
LOGRADOURO: AVENIDA JOAO CESAR DE OLIVEIRA				NÚMERO:	
COMPLEMENTO:		BAIRRO: ELDORADO		CEP: 32310000	
DISTRITO/POVOADO:		MUNICÍPIO: CONTAGEM		UF: MG	
<p><b>Ressalvado o direito de a Fazenda Pública Estadual cobrar e inscrever quaisquer dívidas de responsabilidade do sujeito passivo acima identificado que vierem a ser apuradas, é certificado que:</b></p> <p><b>1. Não constam débitos relativos a tributos administrados pela Fazenda Pública Estadual e/ou Advocacia Geral do Estado;</b></p> <p><b>2. No caso de utilização para lavratura de escritura pública ou registro de formal de partilha, de carta de adjudicação expedida em autos de inventário ou de arrolamento, de sentença em ação de separação judicial, divórcio, ou de partilha de bens na união estável e de escritura pública de doação de bens imóveis, esta certidão somente terá validade se acompanhada da Certidão de Pagamento / Desoneração do ITCD, prevista no artigo 39 do Decreto 43.981/2005.</b></p> <p><b>Certidão válida para todos os estabelecimentos da empresa, alcançando débitos tributários do sujeito passivo em Fase Administrativa ou inscritos em Dívida Ativa.</b></p>					
IDENTIFICAÇÃO		NÚMERO DO PTA		DESCRIÇÃO	
<p><b>A autenticidade desta certidão deverá ser confirmada através de aplicativo disponibilizado pela Secretaria de Estado de Fazenda de Minas Gerais, na internet: <a href="http://www.fazenda.mg.gov.br">http://www.fazenda.mg.gov.br</a></b> <b>=&gt; Empresas =&gt; Certificação da Autenticidade de Documentos.</b></p>					
CÓDIGO DE CONTROLE DE CERTIDÃO: 2025000931256508					



[Voltar](#)[Imprimir](#)

### **Certificado de Regularidade do FGTS - CRF**

**Inscrição:** 31.659.338/0001-83  
**Razão Social:** CLINICA MEDICA E ODONTOLOGICA ALPHA ELDORADO LTDA  
**Endereço:** AV JOAO CESAR DE OLIVEIRA 1270 TERREOLJ3SUB LJ1 L2 / ELDORADO /  
CONTAGEM / MG / 32310-000

A Caixa Econômica Federal, no uso da atribuição que lhe confere o Art. 7, da Lei 8.036, de 11 de maio de 1990, certifica que, nesta data, a empresa acima identificada encontra-se em situação regular perante o Fundo de Garantia do Tempo de Serviço - FGTS.

O presente Certificado não servirá de prova contra cobrança de quaisquer débitos referentes a contribuições e/ou encargos devidos, decorrentes das obrigações com o FGTS.

**Validade:** 03/11/2025 a 02/12/2025

**Certificação Número:** 2025110301195244619716

Informação obtida em 03/11/2025 08:46:49

A utilização deste Certificado para os fins previstos em Lei esta condicionada a verificação de autenticidade no site da Caixa:  
**[www.caixa.gov.br](http://www.caixa.gov.br)**





PODER JUDICIÁRIO  
JUSTIÇA DO TRABALHO

## **CERTIDÃO NEGATIVA DE DÉBITOS TRABALHISTAS**

Nome: CLINICA MEDICA E ODONTOLOGICA ALPHA ELDORADO LTDA (MATRIZ E FILIAIS)

CNPJ: 31.659.338/0001-83

Certidão nº: 65831597/2025

Expedição: 03/11/2025, às 08:46:12

Validade: 02/05/2026 - 180 (cento e oitenta) dias, contados da data de sua expedição.

Certifica-se que **CLINICA MEDICA E ODONTOLOGICA ALPHA ELDORADO LTDA (MATRIZ E FILIAIS)**, inscrito(a) no CNPJ sob o nº **31.659.338/0001-83**, **NÃO CONSTA** como inadimplente no Banco Nacional de Devedores Trabalhistas.

Certidão emitida com base nos arts. 642-A e 883-A da Consolidação das Leis do Trabalho, acrescentados pelas Leis ns.º 12.440/2011 e 13.467/2017, e no Ato 01/2022 da CGJT, de 21 de janeiro de 2022. Os dados constantes desta Certidão são de responsabilidade dos Tribunais do Trabalho.

No caso de pessoa jurídica, a Certidão atesta a empresa em relação a todos os seus estabelecimentos, agências ou filiais.

A aceitação desta certidão condiciona-se à verificação de sua autenticidade no portal do Tribunal Superior do Trabalho na Internet (<http://www.tst.jus.br>).

Certidão emitida gratuitamente.

### **INFORMAÇÃO IMPORTANTE**

Do Banco Nacional de Devedores Trabalhistas constam os dados necessários à identificação das pessoas naturais e jurídicas inadimplentes perante a Justiça do Trabalho quanto às obrigações estabelecidas em sentença condenatória transitada em julgado ou em acordos judiciais trabalhistas, inclusive no concernente aos recolhimentos previdenciários, a honorários, a custas, a emolumentos ou a recolhimentos determinados em lei; ou decorrentes de execução de acordos firmados perante o Ministério Público do Trabalho, Comissão de Conciliação Prévia ou demais títulos que, por disposição legal, contiver força executiva.