

Nota Fiscal de Serviços Eletrônica (NFS-e)

CLINICA MEDICA E ODONTOLOGICA ALPHA ELDORADO LTDA Av. JOAO CESAR DE OLIVEIRA, 1270 - TERREOLOJA 03 SUBSL LOJA 01 SUBSL LOJA 02 CEP: 32310-000 - Bairro: CIDADE JARDIM ELDORADO Município: Contagem - MG E-mail: administrativo02@clinicabigdoctor.com.br Fone: (03) 13212-1101		Número da NFS-e <h2 style="text-align: center;">191</h2> Série da NFS-e <h2 style="text-align: center;">NACIONAL</h2>
CNPJ / CPF Inscrição Estadual Inscrição Municipal 31.659.338/0001-83 **** 72096850	Data do Serviço <h3 style="font-size: 1.2em;">05/02/2026</h3>	Código Verificador <h3 style="font-size: 1.2em;">53491504a</h3>

MUNICIPIO DE CONTAGEM/MG Secretaria Municipal da Fazenda Fone: (31) 3363-5645 - https://nfse-contagem.govbr.cloud/nfse.portal	Dt. de Emissão 05/02/2026	Exigibilidade ISS Exigível	Município de Prestação Serviço Contagem/MG	Tributado no Município Contagem/MG
Chave de Acesso da NFS-e 3118601123165933800018300000000019126025094782804		Número DPS 191	Série DPS 49999	Data e hora de Emissão da DPS 05/02/2026 14:12:09

TOMADOR DO SERVIÇO					
Nome / Razão Social SOCIEDADE CULTURAL DE MINAS GERAIS - SCRMG			CNPJ / CPF 15.621.747/0001-34		
Endereço Rua SAO GERALDO, 14			Inscrição Municipal 72076381		Inscrição Estadual
Cidade Contagem	UF MG	Bairro NOSSA SENHORA DO	CEP 32015-610	E-mail contato@rochacontabilidademg.com.br	Fone (03) 13212-5834

INTERMEDIÁRIO DO SERVIÇO					
Nome / Razão Social *****		CNPJ / CPF *****	Inscrição Municipal *****	E-mail *****	Fone *****

DESCRIÇÃO DOS SERVIÇOS	VALOR TOTAL	ALIQ. ISSQN	VALOR ISSQN	RETIDO
	Termo de Colaboração 022/2024 SCFV: ADRIANA APARECIDA RODRIGUES DOS SANTOS, GLAUCILAINE CARVALHO DA SILVA DALBEM	70,00	2,00	1,40
	ALIQ. CBS	VALOR CBS	ALIQ. IBS EST.	VALOR IBS EST.
	*****	*****	*****	*****

PAGUE-SE: 05/02/26

FINALIDADE: Serviço de Terceiros

ASSINATURA ORDENADOR DISPENSA

Atesto que o serviço prestado e/ou mercadoria foi fornecido

Ass: Tátia Mat: 1601

Ass: Luca Mat: 1615

Termo de colaboração n° 002/2024
P.A. N° 015/2023
Homenagem Parlamentar Federal n° 006/2023
Serviço de Convivência e Fortalecimento de Vínculos - SCFV

Erica Fernanda Romano Barros
RG: MG 21.561.608
CPF: 149.232.556-25

Código do Serviço 04.03 - Hospitais, clínicas, laboratórios, sanatórios, manicômios, casas de...		Código NBS *****	Indicador de Operações *****		Classificação Tributária *****
Código de Tributação Nacional 04.03.03 - Clínicas, sanatórios, manicômios, casas de saúde, pronto...		Código de Tributação Municipal 863050102 - Hospitais e congêneres - atividade médica ambulatorial ...			
CIDE 0,00	COFINS 0,00	COFINS Importação 0,00	ICMS 0,00	IOF 0,00	IPI 0,00
PIS/PASEP 0,00	PIS/PASEP Importação 0,00				
Base Cálculo ISSQN Próprio 0,00	Valor do ISSQN Próprio 0,00	Base Cálculo ISSQN Retido 70,00	Valor do ISSQN Retido 1,40	Valor Total do ISSQN 0,00	Valor Dedução/Descontos 0,00
Valor do CBS *****	Valor do IBS Estadual *****	Valor total IBS CBS		*****	
Valor Total da NFS-e		Valor Líquido da NFS-e		68,60	

Informações Adicionais

Lei 12741/2012: Mun: R\$1,80; Est: R\$0,00; Fed: R\$9,42; Total Aprox: R\$11,22. Fonte: IBPT.
 Campos identificados com **** referem-se a informações de IBS e CBS de preenchimento opcional pelo contribuinte, não informadas na emissão da NFS-e.



Recebi(emos) de CLINICA MEDICA E ODONTOLOGICA ALPHA ELDORADO LTDA os serviços constantes da Nota Fiscal Eletrônica indicada ao lado. _____ Data Identificação e assinatura do receptor	Número da NFS-e: 191 Competência: 05/02/2026 NFS-e: 53491504a	Número de Controle do Município
---	---	---------------------------------

Consulta realizada em 05/02/2026 às 14:12:12.
 Para consultar a autenticidade acesse: <https://nfse-contagem.govbr.cloud/nfse.portal>

Tátia Almeida Ribeiro
 RG: MG 13.059.044
 CPF: 068.011.016-09

NOTA FISCAL 191 - Termo de Colaboração 022/2024 SCFV
NOME DO COLABORADOR (A)
ADRIANA APARECIDA RODRIGUES DOS SANTOS
GLAUCILAINE CARVALHO DA SILVA DALBEM



Transações pendentes (versão antiga)

G333051642407439014
05/02/2026 16:50:35

DOC ou TED Eletrônico

Debitado

Agência 503-7
Conta corrente 2617-4 SOCIEDADE CULTURAL E RELI

Creditado

Banco 756 BANCO SICOOB S.A.
Agência (sem DV) 4030 DIMICRED
Conta corrente (com DV) 323497
CNPJ 31.659.338/0001-83
Nome favorecido CLINICA MEDICA E ODONTOLOGICA ALPHA ELD
Finalidade CREDITO EM CONTA
Número documento 20.501
Valor 68,60
Destinação 0
Data transferência 05/02/2026
"C" - CPF/CNPJ diferente
Autenticação SISBB C1E8125C9AA26329

Assinada por JA008136 DANIEL JUVENCIO SOARES DOS SANTOS
JA679832 MAXCIMIRA FERREIRA ESTEVE

05/02/2026 16:35:00

05/02/2026 16:50:35

Transação efetuada com sucesso.

Transação efetuada com sucesso por: JA679832 MAXCIMIRA FERREIRA ESTEVE.

9

À: Sociedade Cultural de Minas Gerais SCRMG
CNPJ: 15.621.747/0001-34
Endereço: Rua Honorita Alves de Oliveira, nº 29 –
Centro – Contagem – MG CEP: 32040-640.
Contato: Keila
Fone: 31 3398-3653 e-mail:
economiasolidaria@scrmg.org.br

A EMPRESA

Os Serviços Especializados em Engenharia de Segurança e em Medicina do Trabalho da Clínica Big Doctor, tem por objetivo a promoção da saúde e a proteção da integridade física do servidor no seu local de trabalho, e a norma que rege esses serviços é a NR4, aprovada pela Portaria n.º 3.214, de 8 de junho de 1978, do Ministério do Trabalho.



- Médico do Trabalho
- Enfermeiro do trabalho
- Engenheiro do trabalho

QUEM SOMOS

Somos a Big Doctor um novo conceito em saúde e bem estar. Estamos localizados no bairro Eldorado em Contagem, em frente ao Big Shopping, um dos centros de compras da região.

A clínica nasceu para oferecer o melhor em saúde, agregando atendimento médico em diversas especialidades, medicina do trabalho, exames de imagens e laboratório de análises clínicas, tudo na mesma estrutura física, com ambientes planejados para oferecer conforto e praticidade.

Contamos com uma equipe especializada e a mais alta tecnologia em equipamentos, tudo isso para proporcionar aos nossos clientes e seus colaboradores o cuidado e a eficácia em seu tratamento, diagnóstico e medicina do trabalho.

Aqui você pode cuidar do seu maior patrimônio: sua saúde e a de seus colaboradores!

ESTRUTURA

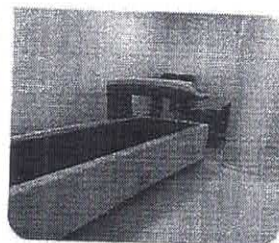
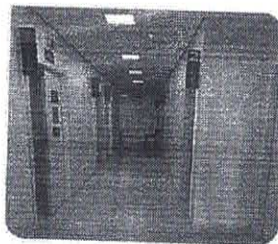
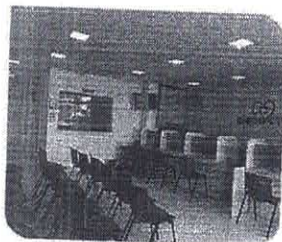

9

SERVIÇOS PRESTADOS EM MEDICINA DO TRABALHO

Nosso objetivo é trazer segurança, estabilidade e saúde aos empresários e colaboradores, através do atendimento e aplicação das normas regulamentadoras exigidas pelo Ministério do Trabalho.

- **PCMSO: Programa de Controle Médico de Saúde Ocupacional;**
Elaboração do PCMSO, conforme exigência da NR-7, sendo obrigatório sua implementação nas empresas, tendo como coordenador o Médico do Trabalho. Possui caráter de prevenção, rastreamento e diagnóstico precoce dos agravos a saúde relacionados ao trabalho.
- **O PGR - Programa de Gerenciamento de Risco,** é um conjunto de procedimentos, técnicas de gestão, métodos de avaliação, registros e controles de monitoramento e avaliação de riscos que devem ser seguidos e adotados pela empresa com o objetivo de prevenção de acidentes.
- **LTCAT - Laudo Técnico de Condições Ambientais do Trabalho**
O que é o LTCAT? É um laudo cujo objetivo é avaliar os agentes ambientais (nocivos) existentes no ambiente de trabalho para as referidas funções, avaliando se esses agentes dão ensejo a aposentadoria especial. A elaboração do LTCAT ocorre conforme o Decreto nº 3048/1999, Lei nº 8213/1991 e Instrução Normativa nº 77/2015 do INSS bem como as respectivas alterações e outros atos normativos emanados da Previdência Social. O LTCAT é fundamental para recolher adequadamente os impostos da folha de pagamento para cada função e necessário para preencher o PPP.

Treinamento e Palestras:

Ministramos palestras customizadas para a sua empresa, abordando temas importantes como:

- Aids e DST
- Prevenção ao Alcoolismo
- Prevenção ao uso de drogas
- Tabagismo
- Doenças Ocupacionais
- Stress e qualidade de vida

- Diabetes Melittus
- Saúde do Homem e da Mulher e muito mais....

Ministramos treinamento com o objetivo de capacitar e conscientizar os funcionários, dentre eles estão:

- NR 18: Segurança do trabalho na construção civil.
- NR 35: Trabalho em altura.
- CIPA: Comissão interna de Prevenção de Acidentes.
- NR 06: Treinamento para utilização de EPI.
- Primeiros socorros

MEDIÇÕES

Realizamos as medições no ambiente de trabalho para identificação das condições do trabalhar e traçar melhorias ou elaboração de um plano prevenido.

- Ruído
- Calor
- Vibração
- Luminância
- Elementos químicos

VALORES DE EXAMES

Apresentamos nossa tabela de preços completa de exames clínicos e exames complementares, conforme exigidos pelo Ministério do Trabalho.

Informamos que a tabela de preço abaixo é de valores individuais de exames médicos e clínicos por colaborador.

Os exames serão realizados de acordo com o que se pede no PCMSO da sua empresa de acordo com cada função descrita.

ESCOPO:
PROPOSTA

Descrição	Valor Unitário
Clinico	R\$ 35,00



Clinica Médica e Odontológica

VALIDADE DA PROPOSTA

Proposta válida por 30 dias.

FORMA DE PAGAMENTO

Boleto

Contagem, 23/02/2024.

Atenciosamente,

Clinica Médica e Odontológica Alpha Eldorado Ltda

Simone Nara Soares
(31) 2115-8777

Supervisora Clínica / SSI

31.659.338/0001-83

Insc. Est.: Isenta

Clinica Médica e Odontológica
Alpha Eldorado Ltda.

Av. João César de Oliveira, n.º 1.270

Bairro Eldorado - CEP: 32.310-000

CONTAGEM - MG

(Para aprovação da proposta favor devolver assinada)

www.clinicabigdoctor.com.br

31. 2115-8777 / 97123-8777

Av. João César de Oliveira | 1270 | Eldorado | Contagem | MG | 31. 2115-8777

9

**CONTRATO DE PRESTAÇÃO DE SERVIÇOS DE SAÚDE
OCUPACIONAL**

IDENTIFICAÇÃO DAS PARTES CONTRATANTES

CONTRATANTE: SOCIEDADE CULTURAL DE MINAS GERAIS-SCRMG com sede à Rua Honorita Alves de Oliveira, 29, Contagem-Centro, CEP 32.040-640, inscrita no C.N.P.J. sob o nº 15.621.747/0001/-34, representado neste ato pelo presidente Daniel Juvêncio Soares dos Santos e os demais Membros da Diretoria e associados da Sociedade Cultural de Minas Gerais-SCRMG. (ECONOMIA SOLIDARIA)

CONTRATADA: CLINICA MÉDICA E ODONTOLÓGICA ALPHA ELDORADO LTDA, com sede em Contagem, na Av. João César de Oliveira, nº 1270, bairro Eldorado, Cep: 32310-000 no Estado Minas Gerais, inscrita no C.N.P.J. sob o nº 31.659.338/0001-83, representado por Leandro Silveira Boaventura, brasileiro, casado, CPF 577.051.196-68.

As partes acima identificadas têm, entre si, justo e acertado o presente Contrato de Prestação de Serviços de Saúde Ocupacional à OSC (Organização da Sociedade Civil), que se regerá pelas cláusulas seguintes e pelas condições descritas no presente contrato.

DO OBJETO DO CONTRATO

Cláusula 1ª. O presente contrato tem como OBJETO, a prestação de serviços pela **CONTRATADA** à **CONTRATANTE**, dos serviços de saúde ocupacional, referente ao Termo de Colaboração 002/2024-Colaboração.

Cláusula 2ª. Baseando-se nos exames realizados, a **CONTRATADA** deverá fornecer à **CONTRATANTE** relatório indicando providências necessárias para corrigir problemas ou distorções identificados no ambiente de trabalho.

Cláusula 3ª. A **CONTRATADA** se responsabilizará pela guarda dos prontuários médicos de todos os empregados da **CONTRATANTE**, pelo prazo de 10 anos a partir da data do primeiro atendimento ao funcionário na empresa da **CONTRATADA**.

9

DAS OBRIGAÇÕES DA CONTRATANTE

Cláusula 4ª. A **CONTRATANTE** se responsabilizará pelas indenizações ou outros encargos exigidos por seus empregados ou pelos órgãos governamentais.

DO MÉDICO RESPONSÁVEL

Cláusula 5ª. O médico responsável pelo ASO (ATESTADO DE SAUDE OCUPACIONAL), será o Sr. Francisco Américo Leite Boaventura, brasileiro, viúvo, médico Carteira de Identidade M 3.663.061, C.P.F. nº 001.985.106-59, inscrito no C.R.M. Sob o nº MG 4595.

DO PAGAMENTO

Cláusula 6ª. Pela prestação dos serviços prestados, a **CONTRATANTE** pagará à **CONTRATADA** no 10º dia do mês subsequente o valor correspondente a todos os exames realizados no mês anterior, sob a forma de boleto bancário mediante Nota Fiscal. O título é negociado com banco e poderá sofrer protesto em caso de atraso superior à 05 dias.

Paragrafo Único: Reajuste. Os preços estabelecidos serão reajustado automaticamente pelo índice IPCA vigente.

DA RESCISÃO

Cláusula 7ª. O presente contrato poderá ser rescindido por qualquer uma das partes sem ônus de multa ou encargos, desde que ocorra com o aviso prévio de 30 dias.

DA VALIDADE

Cláusula 8ª. O presente contrato terá validade de 12 meses, passando a valer a partir da assinatura pelas partes, podendo ser prorrogado automaticamente ou encerrado por uma das partes a qualquer momento, desde que com aviso prévio de 30 dias.

DO AGENDAMENTO

Cláusula 9ª. A **CONTRATANTE** deverá realizar o agendamento dos exames de seus funcionários com prazo mínimo de 48 horas de antecedência, podendo em casos especiais ser atendido de imediato, mediante profissionais disponíveis para o exame solicitado, baseado na escala de horários de atendimento da **CONTRATADA**. A **CONTRATANTE** se responsabiliza de enviar antecipadamente os dados dos funcionários para pré agendamento, contendo: nome completo, data de nascimento,

CPF, identidade, endereço, carteira de trabalho, função desempenhada e relação de funcionários ativos na empresa.

DOS EXAMES COMPLEMENTARES

Cláusula 10ª. A CONTRATADA poderá solicitar através do médico designado, exames complementares que não constarem no PCMSO da CONTRATANTE para fins de investigar qualquer alteração oriundas dos resultados dos exames realizados, ou suspeita clínica no ato da anamnese.

DA ENTREGA DO ASO

Cláusula 11ª. A CONTRATADA se responsabilizará a entregar o ASO para o funcionário após a liberação dos resultados dos exames executados, incluindo os complementares. O funcionário deverá encaminhar o documento ASO assinado pelo médico para o responsável do RH da empresa CONTRATANTE.

Parágrafo Único: Os ASOS clínicos serão liberados imediatamente conforme clausula 11ª., os ASOS com exames complementares serão liberados em até três dias uteis.

DA TABELA DE PREÇOS

Cláusula 12ª. A CONTRATADA deverá faturar os exames de acordo com a tabela de preço abaixo, aprovada pela CONTRATANTE, qualquer alteração de valor deverá ser comunicada antecipadamente e enviada uma nova tabela para aprovação à CONTRATADA.

Descrição	Valor Unitário
Clinico	R\$ 35,00

9

DO FORO

Cláusula 13ª. Para dirimir quaisquer controvérsias oriundas do CONTRATO, as partes elegem o foro da comarca de Contagem.

Por estarem assim justos e contratados, firmam o presente instrumento, em duas vias de igual teor, juntamente com 2 (duas) testemunhas.

Contagem, 27 de fevereiro 2024.

Daniel J. Soares dos Santos
Presidente
Sociedade Cultural de Minas Gerais
CNPJ 13.621.747/0001-34
Daniel Juvêncio Soares dos Santos
PRESIDENTE SOCIEDADE CULTURAL DE MINAS GERAIS

Clínica Médica e Odontológica Alpha Eldorado Ltda
Simone Nara
(31) 2115-8777
Supervisora

31.659.338/0001-83
Insc. Est.: Isenta
Clínica Médica e Odontológica
Alpha Eldorado Ltda.
Av. João César de Oliveira, n.º 1.270
Bairro Eldorado - CEP: 32.310-000
CONTAGEM - MG



Contagem, 26 de Fevereiro de 2024.

**PROPOSTA DE PRESTAÇÃO DE SERVIÇOS DE EXAMES
OCUPACIONAIS**

A

SOCIEDADE CULTURAL DE MINAS GERAIS

A/C: Sr.^a Ana Paula

TEL: (31) 3398-3653

E-MAIL: rh@scrmg.org.br

CNPJ: 15.621.747.0001-34

Rua Honorita Alves de Oliveira, 29 – Centro - Contagem/MG.

CEP: 32.040-640

A PREVIMED, empresa especializada em Medicina e Segurança do Trabalho, conta com uma equipe de profissionais qualificados, (Fonoaudióloga, Médico do trabalho, Engenheiro e Técnico de segurança do trabalho), para lhe prestar o melhor serviço em assessoria nesta área, de acordo com a legislação do Ministério do Trabalho, atendendo as Portarias 24 e 25 (NR 7 e NR 9 – Normas regulamentadoras), com o intuito de proporcionar tranquilidade e segurança para a rotina de trabalho da sua empresa e proteção à saúde dos seus colaboradores. Por essas razões, estamos buscando com nossa responsabilidade e experiência, um alto grau de confiabilidade e respeito junto à sua empresa.

Segue abaixo a relação de nossos serviços com seus respectivos custos.

Descrição do serviço	Valor unitário	Valor Total
• Exames (clinico) admissional/demissional/periodico	R\$ 42,00	R\$ 42,00

PREVIMED – MED. E SEG DO TRABALHO LTDA.

CNPJ 10.997.868/0001-61

TV A-2, nº 3850 casa C, Eldorado – Contagem – MG; CEP: 32.310-590.

Fone: (31) 2564-5761 E-mail: previmedmedicina@gmail.com

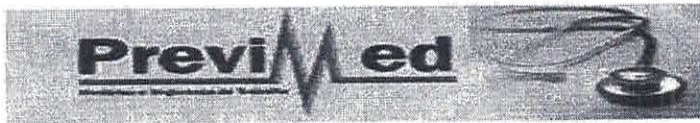

9

Prazo de entrega: imediato
Condições de pagamento: à vista
Validade da Proposta: 30 dias

Para maiores esclarecimentos, nos colocamos à sua disposição.

Érika Kelly
Email: comercialprevimed@gmail.com
Departamento Comercial

10.997.868/0001-61
PREVIMED - MEDICINA E
SEGURANÇA DO TRABALHO LTDA - ME
R. João José de Oliveira, 837, Edif. 101 a 105
Bairro Eldorado - CEP 32.310-590
CONTAGEM - MG
[Handwritten signature]

PREVIMED – MED. E SEG DO TRABALHO LTDA.
CNPJ 10.997.868/0001-61
TV A-2, nº 3850 casa C, Eldorado – Contagem – MG; CEP: 32.310-590.
Fone: (31) 2564-5761 E-mail: previmedmedicina@gmail.com



AAC MED SERVIÇOS EM SAÚDE E SEGURANÇA E SEGURANÇA OCUPACIONAL E ASSISTENCIAL LTDA.

Rua Ernestina Diniz Moreira, nº 50, complemento; 1º andar – Centro – Contagem – MG.
Telefone: 31 – 3912-4808 E-mail: comercial@acmedcontagem.com.br

PROPOSTA COMERCIAL

À

Sociedade Cultural de Minas Gerais - SCRMG
CNPJ: 15.621.747/0001-34
Endereço: Rua Honorita Alves de Oliveira, nº 29 – Centro – Contagem – MG.
Telefone: 31 – 3398-3653
E-mail: rh@scrmg.org.br
A/C: Ana Paula

OBJETO:

- A prestação de serviços descrita nesta proposta tem como caráter específico a prestação de serviços em Medicina e Segurança do trabalho, através de exames ocupacionais: **ADMISSINAL, DEMISSINAL E PERIODIICO.**

PREÇOS E CONDIÇÕES DE PAGAMENTO

SERVIÇOS	VALOR UNITÁRIO
EXAMES CLINICOS	R\$ 50,00

Pagamento à vista.

Validade da proposta: 30 dias, contando da data da sua emissão.

Contagem, 22/02/2024.

14.976.746/0001-401
AAC MED SERVIÇOS EM SAÚDE E
SEGURANÇA OCUPACIONAL E ASSISTENCIAL LTDA
R. Ernestina Diniz Moreira, 150
B. Centro - CEP 32041-330
CONTAGEM MG

Taciane Silva
Dep. Comercial

Voltar

Imprimir



Certificado de Regularidade do FGTS - CRF

Inscrição: 31.659.338/0001-83
Razão Social: CLINICA MEDICA E ODONTOLOGICA ALPHA ELDORADO LTDA
Endereço: AV JOAO CESAR DE OLIVEIRA 1270 TERREOLOJA 03 / ELDORADO /
CONTAGEM / MG / 32310-000

A Caixa Econômica Federal, no uso da atribuição que lhe confere o Art. 7, da Lei 8.036, de 11 de maio de 1990, certifica que, nesta data, a empresa acima identificada encontra-se em situação regular perante o Fundo de Garantia do Tempo de Serviço - FGTS.

O presente Certificado não servirá de prova contra cobrança de quaisquer débitos referentes a contribuições e/ou encargos devidos, decorrentes das obrigações com o FGTS.

Validade: 18/01/2026 a 16/02/2026

Certificação Número: 2026011801215244619765

Informação obtida em 02/02/2026 08:57:26

A utilização deste Certificado para os fins previstos em Lei esta condicionada a verificação de autenticidade, no site da Caixa:
www.caixa.gov.br