

RECEBEMOS DE COMERCIAL OLIVEIRA E COELHO - EIRELI OS PRODUTOS CONSTANTES NA NOTA FISCAL INDICADA AO LADO.		NF-e Nº8643 SÉRIE: 1	
DATA DE RECEBIMENTO	IDENTIFICAÇÃO E ASSINATURA DO RECEBEDOR		
 COMERCIAL OLIVEIRA E COELHO - EIRELI FRANCISCO FIRMO DE MATOS, 1277 RIACHO DAS PEDRAS - 32280-270 Contagem - MG 3133916807		<b>DANFE</b> DOCUMENTO AUXILIAR DE NOTA FISCAL ELETRÔNICA 0 - ENTRADA 1 - SAÍDA <b>1</b> <b>8643</b> SÉRIE: 1 FOLHA 1 / 1	
NATUREZA DA OPERAÇÃO Venda a Nao Contribuinte		CONTROLE DO FISCO  CHAVE DE ACESSO 3125 1112 6225 9900 0184 5500 1000 0086 4315 9788 5267 Consulta de autenticidade no portal nacional da NF-e www.nfe.fazenda.gov.br/portal ou no site da Sefaz Autorizadora.	
INSCRIÇÃO ESTADUAL 0016712050022		INSCRIÇÃO ESTADUAL DE SUBST. CNPJ / CPF 12.622.599/0001-84	
DESTINATÁRIO / REMETENTE NOME / RAZÃO SOCIAL SOCIEDADE CULTURAL DE MINAS GERAIS - SCRMG		CNPJ / CPF 15.621.747/0001-34 DATA EMISSÃO 26/11/2025	
ENDEREÇO RUA SAO GERALDO, 14		BAIRRO / DISTRITO NOSSA SENHORA DO CARMO CEP 32015-610 DATA ENTRADA / SAÍDA 26/11/2025	
MUNICÍPIO Contagem		FONE / FAX 3132125834 UF MG INSCRIÇÃO ESTADUAL HORA ENTRADA / SAÍDA 10:35:09	
FATURA / DUPLICATA			

CÁLCULO DO IMPOSTO	
BASE DE CÁLCULO DO ICMS 0,00	VALOR DO ICMS 0,00
BASE DE CÁLCULO DO ICMS SUBST. 0,00	VALOR DO ICMS SUBST. 0,00
VALOR DO FRETE 0,00	VALOR DO SEGURO 0,00
DESCONTO 0,00	OUTRAS DESPESAS ACESSÓRIAS 0,00
VALOR TOTAL DO IPI 0,00	VALOR TOTAL DA NOTA 1.300,00
TRANSPORTADOR / VOLUMES TRANSPORTADOS	
NOME / RAZÃO SOCIAL	FRETE POR CONTA 9-SEM FRETE
ENDEREÇO	CÓDIGO ANTT
QUANTIDADE 0	PLACA DO VEÍCULO
ESPÉCIE	UF
MARCA	CNPJ / CPF
NUMERAÇÃO	UF
PESO BRUTO 0,000	INSCRIÇÃO ESTADUAL
PESO LÍQUIDO 0,000	

DADOS DOS PRODUTOS / SERVIÇOS											
CÓDIGO	DESCRIÇÃO DOS PRODUTOS / SERVIÇOS	NCM/SH	CSOSN	CPQP	UNID	QUANT.	VALOR UNITÁRIO	VALOR TOTAL	BASE Cálculo	VALOR ICMS	ALÍQUOTA IPI %
691	CADEIRA LINE TECIDO	94031000	0102	5102	qt	10	130,0000	1.300,00	0,00	0,00	0

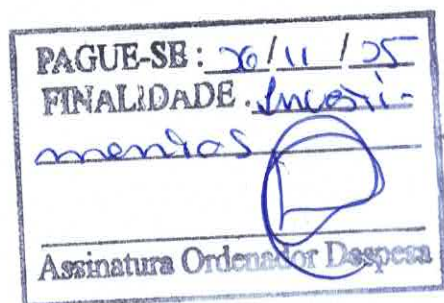

Atesto que o serviço prestado  
e/ou mercadoria foi fornecido

Ass: Soliz MAT: 1284

Ass: Tatila MAT: 1691

Sanja Elisabeth Zolio  
MG 11.170.923  
CPF 040.195.456-00

Tátilla Almeida Ribeiro  
RG: MG 13.059.044  
CPF: 068.011.016-09

CÁLCULO DO ISSQN	
INSCRIÇÃO MUNICIPAL 720610740	VALOR TOTAL DOS SERVIÇOS
BASE DE CÁLCULO DO ISSQN	VALOR DO ISSQN 0,00

INFORMAÇÕES COMPLEMENTARES		RESERVADO AO FISCO
TRANSFERENCIA BANCARIA CEF AG 1530 CC 578229924 6 PIX 12622599000184 TERMO DE COLABORACAO 001/2025 EDITAL DE CHAMAMENTO PUBLICO 001/2025 PA 001/2025 Trib aprox R\$: 203,45 Federal, R\$: 234,00 Estadual e R\$: 0,00 Municipal Fonte: IBPT/empresometro.com.br B0591B DOCUMENTO EMITIDO POR ME OU EPP OPTANTE PELO SIMPLES NACIONAL. NAO GERA DIREITO A CREDITO FISCAL DE IPI.		Termo de colaboração N°001/2025 Processo Administrativo N° 001/2025 Chamamento Público N°001/2025 SETGER e SCRMG Economia Solidária



## Transações pendentes (versão antiga)

G332261136700457011  
26/11/2025 11:40:02

## DOC ou TED Eletrônico

## Debitado

Agência 503-7  
Conta corrente 2618-2 SOCIEDADE C R M GERAIS

## Creditado

Banco 104 CAIXA ECONOMICA FEDERAL  
Agência (sem DV) 1530 LUXEMBURGO  
Conta corrente (com DV) 56200  
CNPJ 12.622.599/0001-84  
Nome favorecido COMERCIAL OLIVEIRA E COELHO LTDA  
Finalidade CREDITO EM CONTA  
Número documento 112.601  
Valor 1.300,00  
Destinação 0  
Data transferência 26/11/2025  
"C" - CPF/CNPJ diferente  
Autenticação SISBB B438F75243B36769

Assinada por JA008136 DANIEL JUVENCIO SOARES DOS SANTOS  
JA679832 MAXCIMIRA FERREIRA ESTEVE

26/11/2025 11:37:40  
26/11/2025 11:40:02

Transação efetuada com sucesso.

Transação efetuada com sucesso por: JA679832 MAXCIMIRA FERREIRA ESTEVE.

**DECLARAÇÃO DE RECEBIMENTO DE MATERIAIS E EQUIPAMENTOS DO TERMO DE COLABORAÇÃO 001/2025 – SETGER**

Eu, Raquel Cristian dos Santos portador do CPF nº 013 520 696 01 Matrícula 1542956 Servidor (a) da Secretaria Municipal de Trabalho e Geração de Renda – SETGER do município de Contagem / MG, venho para os devidos fins DECLARAR que recebemos da Sociedade Cultural de Minas Gerais – SCR MG o(s) equipamento(s) abaixo discriminado(s) em perfeito estado de conservação e funcionamento, me comprometendo a mantê-lo nestas mesmas características, ficando ciente que:

I – Assumo TOTAL responsabilidade civil, criminal, administrativa pelo uso, guarda e encaminhamento ao setor de patrimônio do Município de Contagem quando for o caso, conforme expressa a Lei Nº 13.019, de julho de 2014, em seu art. 42.

Declaro ainda ter ciência de que em caso de extravio e/ou dano, total ou parcial, do material entregue, o mesmo não será substituído, ficando a responsabilidade perante todo e qualquer ato ou prejuízo causado, a Secretaria Municipal de Trabalho e Geração de Renda do município de Contagem.

Listagem dos equipamentos ou materiais:

- **10 CADEIRAS LINE TECIDO** Preto almofadadas

Contagem, 16 de dezembro de 2025.

Nome: Raquel Cristian dos Santos

Assinatura: Raquel Cristian dos Santos

Matrícula: 1542956



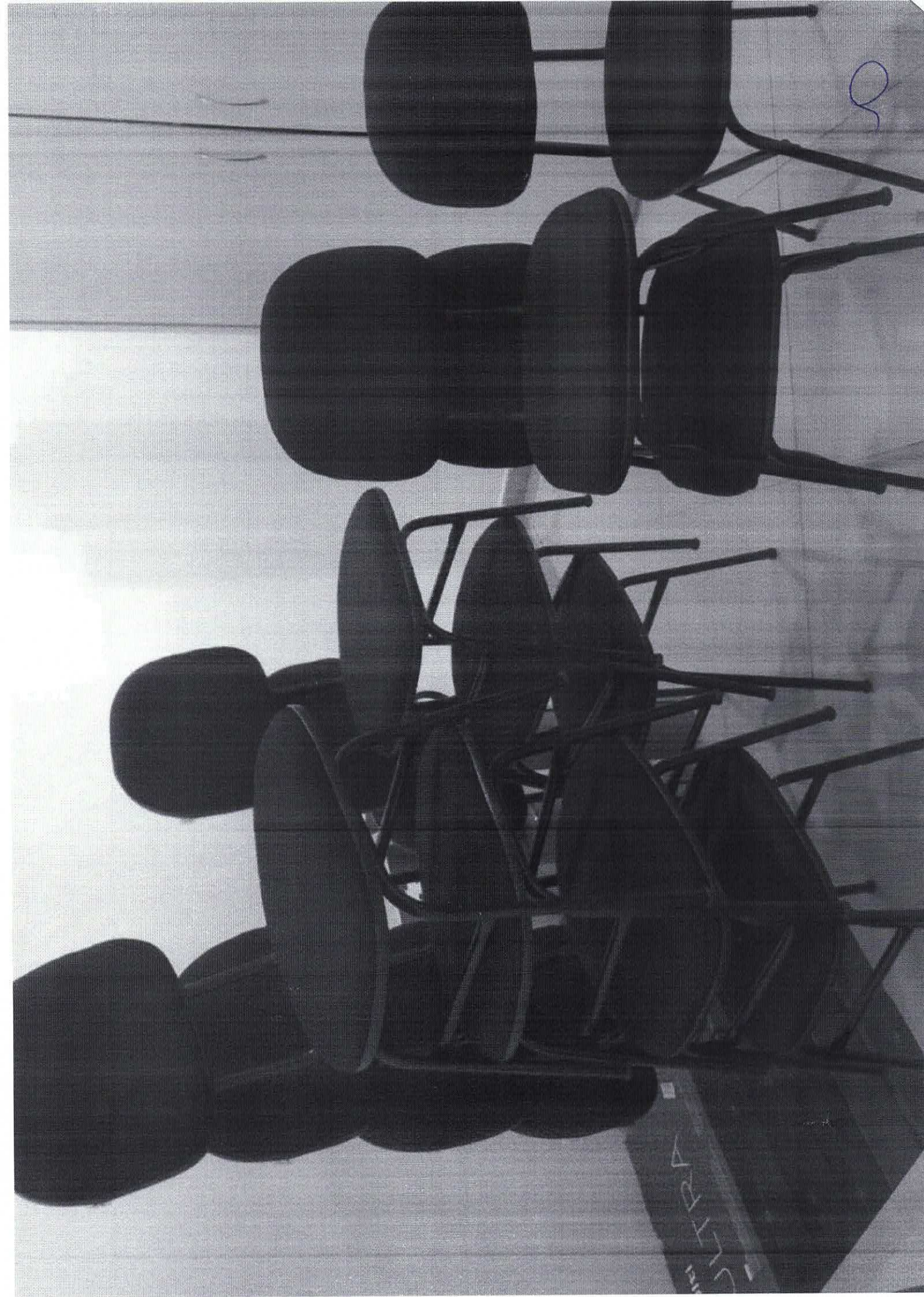



*Pâmela Coelho*

12.622.599/0001-84

COMERCIAL OLIVEIRA & COELHO LTDA. - ME

Av. Francisco Firmo de Matos, n.º 1.277

Bairro Riacho das Pedras - CEP: 32.280-270

**CONTAGEM - MG**

COMERCIAL OLIVEIRA E COELHO - EIRELI

MARTA MARIA COELHO

Representante

MG 3800378 SSP/MG

CPF: 726.657.006-97

Atenciosamente,

Pâmela Coelho

Consultora de Vendas

Tel: (31) 2565-8777/2567-168

E-mail: contato@alfamoveisbh.com.br

Site:

whatsapp: 99433-0229

Antes de imprimir, pense em sua responsabilidade com o MEIO AMBIENTE



**MINISTÉRIO DA FAZENDA**  
**Secretaria da Receita Federal do Brasil**  
**Procuradoria-Geral da Fazenda Nacional**

**CERTIDÃO POSITIVA COM EFEITOS DE NEGATIVA DE DÉBITOS RELATIVOS AOS TRIBUTOS  
FEDERAIS E À DÍVIDA ATIVA DA UNIÃO**

**Nome: COMERCIAL OLIVEIRA E COELHO LTDA**  
**CNPJ: 12.622.599/0001-84**

Ressalvado o direito de a Fazenda Nacional cobrar e inscrever quaisquer dívidas de responsabilidade do sujeito passivo acima identificado que vierem a ser apuradas, é certificado que:

1. constam débitos administrados pela Secretaria da Receita Federal do Brasil (RFB) com exigibilidade suspensa nos termos do art. 151 da Lei nº 5.172, de 25 de outubro de 1966 - Código Tributário Nacional (CTN), ou objeto de decisão judicial que determina sua desconsideração para fins de certificação da regularidade fiscal, ou ainda não vencidos; e
2. não constam inscrições em Dívida Ativa da União (DAU) na Procuradoria-Geral da Fazenda Nacional (PGFN).

Conforme disposto nos arts. 205 e 206 do CTN, este documento tem os mesmos efeitos da certidão negativa.

Esta certidão é válida para o estabelecimento matriz e suas filiais e, no caso de ente federativo, para todos os órgãos e fundos públicos da administração direta a ele vinculados. Refere-se à situação do sujeito passivo no âmbito da RFB e da PGFN e abrange inclusive as contribuições sociais previstas nas alíneas 'a' a 'd' do parágrafo único do art. 11 da Lei nº 8.212, de 24 de julho de 1991.

A aceitação desta certidão está condicionada à verificação de sua autenticidade na Internet, nos endereços <<http://rfb.gov.br>> ou <<http://www.pgfn.gov.br>>.

Certidão emitida gratuitamente com base na Portaria Conjunta RFB/PGFN nº 1.751, de 2/10/2014.

Emitida às 21:19:32 do dia 14/10/2025 <hora e data de Brasília>.

Válida até 12/04/2026.

Código de controle da certidão: **9D98.E579.632F.43BB**

Qualquer rasura ou emenda invalidará este documento.



## SECRETARIA DE ESTADO DE FAZENDA DE MINAS GERAIS

## CERTIDÃO DE DÉBITOS TRIBUTÁRIOS

Negativa

CERTIDÃO EMITIDA EM:  
19/11/2025CERTIDÃO VALIDA ATÉ:  
17/02/2026

NOME/NOME EMPRESARIAL: COMERCIAL OLIVEIRA E COELHO LTDA

INSCRIÇÃO ESTADUAL: 001671205.00-22

CNPJ/CPF: 12.622.599/0001-84

SITUAÇÃO: Ativo

LOGRADOURO: AVENIDA FRANCISCO FIRMO DE MATOS

NÚMERO: 1277

COMPLEMENTO:

BAIRRO: RIACHO DAS PEDRAS

CEP: 32280270

DISTRITO/POVOADO:

MUNICÍPIO: CONTAGEM

UF: MG

Ressalvado o direito de a Fazenda Pública Estadual cobrar e inscrever quaisquer dívidas de responsabilidade do sujeito passivo acima identificado que vierem a ser apuradas, é certificado que:

1. Não constam débitos relativos a tributos administrados pela Fazenda Pública Estadual e/ou Advocacia Geral do Estado;

2. No caso de utilização para lavratura de escritura pública ou registro de formal de partilha, de carta de adjudicação expedida em autos de inventário ou de arrolamento, de sentença em ação de separação judicial, divórcio, ou de partilha de bens na união estável e de escritura pública de doação de bens imóveis, esta certidão somente terá validade se acompanhada da Certidão de Pagamento / Desoneração do ITCD, prevista no artigo 39 do Decreto 43.981/2005.

Certidão válida para todos os estabelecimentos da empresa, alcançando débitos tributários do sujeito passivo em Fase Administrativa ou inscritos em Dívida Ativa.

IDENTIFICAÇÃO

NÚMERO DO PTA

DESCRIÇÃO

A autenticidade desta certidão deverá ser confirmada no sítio da Secretaria de Estado de Fazenda de Minas Gerais em [www.fazenda.mg.gov.br](http://www.fazenda.mg.gov.br) => certidão de débitos tributários => certificar documentos

CÓDIGO DE CONTROLE DE CERTIDÃO:2025000937613400





# MUNICÍPIO DE CONTAGEM / MG

Secretaria Municipal de Fazenda

Subsecretaria de Receita Municipal

9

## CERTIDÃO POSITIVA COM EFEITOS DE NEGATIVA DE DÉBITOS MUNICIPAIS

**Nome:** COMERCIAL OLIVEIRA E COELHO LTDA

**CPF/CNPJ nº:** 12.622.599/0001-84

Ressalvado o direito de a Fazenda Municipal cobrar e inscrever outras dívidas de responsabilidade do sujeito passivo acima identificado que vierem a ser apuradas, é **certificado** que constam sob sua responsabilidade créditos relativos a tributos administrados pela Secretaria Municipal Adjunta da Receita e/ou inscritos em Dívida Ativa junto à Procuradoria da Fazenda Municipal cuja exigibilidade está suspensa, nos termos do art. 151 da Lei nº 5.172, de 25 de outubro de 1966 – Código Tributário Nacional (CTN).

Conforme disposto nos art. 205 e 206 do CTN, este documento tem os mesmos efeitos da certidão negativa.

A aceitação desta certidão está condicionada à verificação de sua autenticidade na Internet, no endereço: <http://receita.contagem.mg.gov.br>

### Dados de emissão da certidão

Número da certidão.....: 271100  
Data de emissão .....: 21/11/2025  
Data de validade .....: 19/02/2026  
Controle de autenticidade : 243263972243263

### Observações:

1. A quitação de tributos devidos mensalmente e declarados na Declaração Anual de Simples Nacional (DASN) e no Programa Gerador do Documento de Arrecadação do Simples Nacional (PGDAS-D) pelos contribuintes optantes pelo Simples Nacional deverá ser comprovada mediante apresentação da Certidão Conjunta Negativa de Débitos relativos a Tributos Federais e à Dívida Ativa da União.

2. A quitação do ITBI nos casos de transmissão onerosa de bens imóveis ou de direitos sobre estes deverá ser comprovada através da apresentação da Certidão específica para comprovação da quitação do imposto.

Certidão emitida gratuitamente através da internet no endereço: <http://receita.contagem.mg.gov.br>

**Atenção: qualquer rasura ou emenda invalidará este documento.**



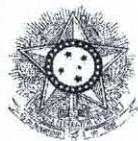

PODER JUDICIÁRIO  
JUSTIÇA DO TRABALHO

## **CERTIDÃO NEGATIVA DE DÉBITOS TRABALHISTAS**

Nome: COMERCIAL OLIVEIRA E COELHO LTDA (MATRIZ E FILIAIS)

CNPJ: 12.622.599/0001-84

Certidão nº: 71072788/2025

Expedição: 21/11/2025, às 13:48:14

Validade: 20/05/2026 - 180 (cento e oitenta) dias, contados da data de sua expedição.

Certifica-se que **COMERCIAL OLIVEIRA E COELHO LTDA (MATRIZ E FILIAIS)**, inscrito(a) no CNPJ sob o nº **12.622.599/0001-84**, **NÃO CONSTA** como inadimplente no Banco Nacional de Devedores Trabalhistas.

Certidão emitida com base nos arts. 642-A e 883-A da Consolidação das Leis do Trabalho, acrescentados pelas Leis ns.º 12.440/2011 e 13.467/2017, e no Ato 01/2022 da CGJT, de 21 de janeiro de 2022.

Os dados constantes desta Certidão são de responsabilidade dos Tribunais do Trabalho.

No caso de pessoa jurídica, a Certidão atesta a empresa em relação a todos os seus estabelecimentos, agências ou filiais.

A aceitação desta certidão condiciona-se à verificação de sua autenticidade no portal do Tribunal Superior do Trabalho na Internet (<http://www.tst.jus.br>).

Certidão emitida gratuitamente.

### **INFORMAÇÃO IMPORTANTE**

Do Banco Nacional de Devedores Trabalhistas constam os dados necessários à identificação das pessoas naturais e jurídicas inadimplentes perante a Justiça do Trabalho quanto às obrigações estabelecidas em sentença condenatória transitada em julgado ou em acordos judiciais trabalhistas, inclusive no concernente aos recolhimentos previdenciários, a honorários, a custas, a emolumentos ou a recolhimentos determinados em lei; ou decorrentes de execução de acordos firmados perante o Ministério Público do Trabalho, Comissão de Conciliação Prévia ou demais títulos que, por disposição legal, contiver força executiva.

[Voltar](#)[Imprimir](#)

## **Certificado de Regularidade do FGTS - CRF**

**Inscrição:** 12.622.599/0001-84  
**Razão Social:** COMERCIAL OLIVEIRA E COELHO LTDA  
**Endereço:** AV FRANCISCO FIRMO DE MATOS 1277 / RIACHO DAS PEDRAS /  
CONTAGEM / MG / 32280-270

A Caixa Econômica Federal, no uso da atribuição que lhe confere o Art. 7, da Lei 8.036, de 11 de maio de 1990, certifica que, nesta data, a empresa acima identificada encontra-se em situação regular perante o Fundo de Garantia do Tempo de Serviço - FGTS.

O presente Certificado não servirá de prova contra cobrança de quaisquer débitos referentes a contribuições e/ou encargos devidos, decorrentes das obrigações com o FGTS.

**Validade:** 16/11/2025 a 15/12/2025

**Certificação Número:** 2025111602121782857550

Informação obtida em 21/11/2025 13:49:25

A utilização deste Certificado para os fins previstos em Lei esta condicionada a verificação de autenticidade no site da Caixa:  
**[www.caixa.gov.br](http://www.caixa.gov.br)**



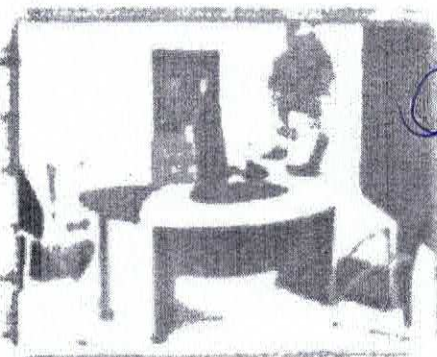
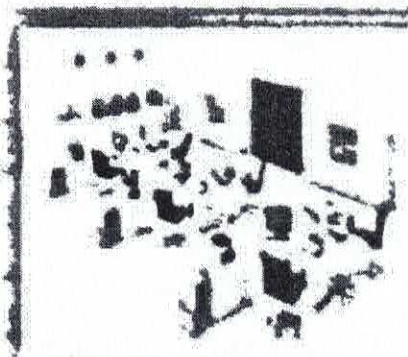

CONTAGEM, 21 DE NOVEMBRO DE 2025.

Sociedade Cultural de Minas Gerais - SCRMG

CNPJ: 15.621.747/0001-34

Endereço: Rua São Geraldo, 14 - Bairro Nossa Senhora do Carmo - Contagem - MG CEP: 32015-610.

Contato: Keila

Fone: 31 3398-3653

e-mail: economiasolidaria@scrmg.org.br

Conforme solicitado apresentamos proposta para fornecimento de diversos móveis para escritório, a saber:

ITEM	DESCRIÇÃO	QUANT	VLR UNIT	VLR TOTAL
1	Cadeira fixa estrutura aço 3/4 assento e encosto lamina tecido Iserrano preto, sem braços. 	10	R\$130,00	R\$1.300,00
FRETE		FRETE CIF- Rua São Geraldo, 14 - Bairro Nossa Senhora do Carmo - Contagem - MG CEP: 32015-610.		
CONDIÇÕES DE PAGAMENTO		cartão 3x sem juros, acima de 3 é cobrado o juros da maquina, solicite a simulação / boleto bancário após aprovação do cadastro / para pagamento a vista podemos negociar o valor ofertado.		
VALIDADE DA PROPOSTA		05 DIAS		
PRAZO DE ENTREGA		02 DIAS ÚTEIS		

12.622.599/0001-8

COMERCIAL OLIVEIRA & COELHO LTDA. - ME

Av. Francisco Firmo de Matos, n.º 1.277

Bairro Riacho das Pedras - CEP: 32.280-270

CONTAGEM - MG

RUA: Francisco Firmo de matos nº 1277 Bairro: Riacho das pedras

Contagem MG CEP 32. 280-270

CNPJ: 12.622.599/0001-84

*Pâmela Coelho*

.com.br

A entrega será feita em Bela Vista 01319900  
Atualizar CEP

Casa ▾

Pesquisar Amazon.com

Olá, faça seu login  
Contas e Listas ▾Devoluções  
e Pedidos

0

Todos Black da Amazon Venda na Amazon Mais Vendidos Prime ▾ Livros

Frete GRÁTIS na primeira compra

Casa Mais Vendidos Ofertas Ambientes Ar e Ventilação Cama, Mesa e Banho Casa Inteligente Eletroportáteis do Lar Cuidados com o Chão

Começou a Black da Amazon

Aproveite agora!

Casa ▸ Móveis ▸ Móveis para Escritório ▸ Cadeiras e Banquetas ▸ Cadeiras de Escritório



Clique para ver a visualização completa



## Cadeira Secretária Fixa Pé Palito 3/4 Preta, Confortável e Moderna com Estrutura Robusta e Estofado em Espuma Injetada - Escritex

Marca: Escritex

R\$ 309<sup>90</sup>

Até 6% de desconto se você se  
qualificar. Comprar itens elegíveis >  
em até 6x R\$ 51,65 sem juros  
ver opções de pagamento



Pagamento Política de  
vendas e devolução  
Segurança

Marca	Escritex
Cor	Preta
Material	Liga de aço
Dimensões do produto	80P x 50L x 40A centímetros
Tamanho	50 cm x 80 cm x 40 cm

### Sobre este item

- Conforto Imbatível: Estofado em espuma injetada D45 para maior comodidade durante o uso prolongado.
- Estrutura Resistente: Base fixa 3/4 fabricada em madeira de pinus, garantindo durabilidade.
- Design Elegante: Cadeira preta com acabamento moderno que eleva a decoração do ambiente.
- Capacidade Robusta: Suporta até 120 kg, perfeita para diferentes contextos de trabalho.
- Versatilidade de Uso: Ideal para escritórios, laboratórios, recepções e espaços de estudo.

### Detalhes adicionais



Pequenas empresas

R\$ 309<sup>90</sup>Entrega GRÁTIS: Segunda-feira,  
1 de Dezembro. [Ver detalhes](#)Entregando em Bela Vista,  
01319900. Atualizar local

Em estoque

Quantidade: 1

Adicionar ao carrinho

Comprar agora

Enviado por PedroPNF

Vendido por PedroPNF

Devolução Elegível para  
Devolução ou  
Reembolso em até ...

Pagamento Transação segura

### Adicionar plano de seguro ou garantia:

- ☐ Garantia Estendida contra falhas e defeitos de 12 meses por R\$ 3,90
- ☐ Garantia Estendida contra falhas e defeitos de 24 meses por R\$ 12,12

Adicionar à Lista

### Outros vendedores na Amazon

Comparar outras 3 ofertas a  
partir de R\$ 345<sup>90</sup> & Frete  
GRÁTIS.



Este produto é de uma marca de uma pequena empresa.

Relatar um problema com este produto



Patrocinado

Produtos relacionados a este item



Cadeira Ergonômica Aiven Mesh com Apoio Lombar Ajustável, Reclino e Mobilidade...

-20% **R\$1.199<sup>00</sup>**

De: ~~R\$1.499,00~~



Cadeira de escritorio ergonomica aiven elements mesh com apoio lombar...

**R\$1.199<sup>00</sup>**



Cadeira de Escritório Presidente Ergonômica Gogo Chair GO-251 Mesh

**R\$915<sup>19</sup>**



Cadeira Ergométrica Escritório Ajuste Lombar Estudo Preto Encosto Comfy Reclinável ...

39

Escolha da Amazon

Oferta Black Friday

-17% **R\$989<sup>10</sup>**

De: ~~R\$1.199,00~~

Economize R\$ 161,00 com o cupom



Cadeiras de Escritório Ergonômicas com Suporte Lombar, Encosto Ajustável, Tela Mesh...

41

Oferta Black Friday

-21% **R\$1.320<sup>00</sup>**

De: ~~R\$1.600,00~~

Economize R\$ 200,00 com o cupom

Cientes que visualizaram este item também visualizaram



Kit 2 Cadeiras Secretária Fixa Pé Palito 3/4 Preta, Confortável e Moderna com Estrutura Robusta e Estofado em Espuma Injetada - Escritex

**R\$429,02**

Frete GRÁTIS



Cadeira Escritório Basic Diretor Fixa Tela Mesh Preta Base Cromada

38

**R\$297,42**

Entrega em nov 28 - dez 2

Frete por R\$ 22,87



Cadeira de Escritório, Diretor, Healer, Jadel, Giratória - Preta

214

Especificações do produto

Detalhes técnicos

Cor	Preto
Peso do produto	8 Quilogramas
Certificação	Não aplicável
Material de Preenchimento	Espuma
Peso máximo recomendado	120 Quilogramas
Fator de forma	Cadeira de escritório com base fixa de três pernas e encosto

Informações adicionais

Dimensões do pacote	67 x 57 x 25 centímetros
Número do modelo	1
ASIN	B0F2B7TT9D
Disponível para compra desde	24 março 2025

	baixo
Tipo de material	Liga de aço
É necessária montagem	Não
Número de produtos	1
Precisa de pilhas ou baterias?	Não
Componentes incluídos	Cadeira
Tamanho	50 cm x 80 cm x 40 cm
Marca	Escritex
Dimensões do produto	80 x 50 x 40 cm; 8 quilogramas
EAN	7894408931980

Ranking dos mais vendidos

Nº 13.423 em Móveis (Conheça o Top 100 na categoria Móveis)  
Nº 597 em Cadeiras de Escritório para Casa



Descrição do produto

Desenvolvida para oferecer conforto, estilo e funcionalidade, a Cadeira Secretária Fixa Pé Palito 3/4 Preta - Escritex é ideal para ambientes de estudo e trabalho. Sua estrutura robusta, fabricada em madeira de pinus de alta qualidade, garante durabilidade e resistência, enquanto o estofado em espuma injetada D45 proporciona suporte e bem-estar durante longos períodos de uso.

Com design moderno e elegante, é uma cadeira versátil que se adapta a escritórios, laboratórios, recepções e outros espaços corporativos, transformando seu ambiente com praticidade e sofisticação.

Características e Funcionalidades:

- **Durabilidade Superior:** Estrutura fixa fabricada com madeira de pinus, resistente ao uso diário.
- **Conforto Ergonômico:** Estofado em espuma injetada D45 que oferece maior conforto e suporte.
- **Design Moderno:** Combinação de funcionalidade e elegância para ambientes profissionais e domésticos.
- **Capacidade de Suporte:** Suporta até 120 kg, ideal para uso em ambientes de trabalho exigentes.
- **Versatilidade:** Adequada para escritórios, recepções, laboratórios e salas de estudo.

Produtos relacionados a este item Patrocinado



Cadeira de Escritório Compacta,Couro Sintético Premium & Base Metálica, Design...

20

R\$597<sup>64</sup>



Cadeiras de Escritório Ergonômicas com Suporte Lombar, Encosto Ajustável, Tela Mesh...

41

Oferta Black Friday

-21% R\$1.320<sup>00</sup>

De: R\$1.690,00

Economize R\$ 200,00 com o cupom



Cadeira de Escritório Ergonômica Preta com Rede Mesh - Apoio Lombar, Headrest e Bra...

2

R\$1.480<sup>00</sup>

Economize R\$ 200,00 com o cupom



Cadeira de escritório ergonômica, malha de encosto alto, encosto de cabeça ajustáve...

3

Oferta Black Friday

-27% R\$801<sup>17</sup>

De: R\$1.099,00



Cadeira Ergométrica Escritório Ajuste Lombar Estudo Preto Encosto Comfy Reclinável ...

39

Escolha da Amazon

Oferta Black Friday

-17% R\$989<sup>10</sup>

De: R\$1.199,00

Economize R\$ 161,00 com o cupom

Avaliações de clientes

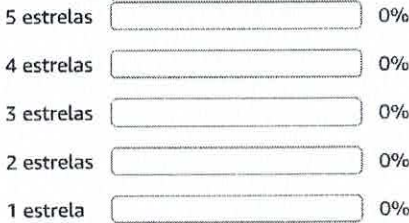

Como as avaliações e classificações de clientes funcionam

Nenhuma avaliação de cliente





Patrocinado

Patrocinado

[Voltar ao início](#)

Conheça-nos

- [Sobre a Amazon](#)
- [Informações corporativas](#)
- [Carreiras](#)
- [Comunicados à imprensa](#)
- [Comunidade](#)
- [Acessibilidade](#)
- [Amazon Science](#)

Ganhe dinheiro conosco

- [Venda na Amazon](#)
- [Proteja e construa a sua marca](#)
- [Forneça para a Amazon](#)
- [Publique seus livros](#)
- [Seja um associado](#)
- [Anuncie seus produtos](#)

Pagamento

- [Meios de Pagamento](#)
- [Compre com Pontos](#)
- [Cartão de crédito Amazon](#)

Deixe-nos ajudar você

- [Sua conta](#)
- [Frete e prazo de entrega](#)
- [Devoluções e reembolsos](#)
- [Gerencie seu conteúdo e dispositivos](#)
- [Recalls e alertas de segurança do produto](#)
- [Ajuda](#)

Brasil

Amazon Serviços de Varejo do Brasil Ltda. | CNPJ 15.436.940/0001-03

Av. Juscelino Kubitschek, 2041, Torre E, 18º andar - São Paulo CEP: 04543-011 | Fale conosco | ajuda-amazon@amazon.com.br

Formas de pagamento aceitas: cartões de crédito (Visa, MasterCard, Elo e American Express), cartões de débito (Visa e Elo), Boleto e Pix.







A MARCA COM A CREATINA MAIS PURA DO BRASIL AGORA COM 20% DE DESCONTO EM TODA LINHA

magalu



Buscar no Magalu



Informe seu CEP



★ 0 (novo)

Cadeira Secretária Pé Palito Fixa Tecido - Qualiflex - Qualiflex

Cor Viena

Vendido por QualiFlex Moveis  
e entregue por Magalu**R\$299,00**

ou R\$ 299,00 em 4x de R\$ 74,75 sem juros

1% OFF

Copie o cupom e cole na revisão. Válido até 23 de jan.

Ver opções de pagamento &gt;

QUALVCE10

Copiar



Calcular frete e prazo

Adicionar à sacola

Comprar agora

A compra do móvel não inclui serviço de montagem.

Informações da loja

**QualiFlex Moveis**

Lojista Magalu desde 2020

Fale com lojista

Ótimo

Ruim

**+20mil**  
Produtos vendidos**Entrega**  
Atasas pontuais**Atendimento**  
Demora para responder[Ver mais sobre a loja](#)**Magalu garante** a sua compra, do pedido à entrega.**Devolução Gratuita** em até 7 dias depois de receber o produto.[Denunciar Anúncio](#)

## Descrição e ficha técnica

Código ja158b6k3g

Cadeira de Escritório Secretária pé palito - Tecido Preto - QualiFlex

Modelo: Cadeira Secretaria Fixa Pé Palito Injetada

Medidas: A - 0,85 cm / L - 0,37 cm / P - 0,55 cm -

Características: Cadeira Secretaria Confeccionada em Madeira Compensada Reflorestada Reta, Espuma Injetada, Perfil em Pvc.

Garantia de 1 ano do Fabricante (contra defeitos de fabricação)

Incluso Manual de Montagem.

Para a Montagem você irá precisar de algumas ferramentas: Chave de Fenda, Chave Philips, Chave Sextavada núm. 11. OBS: É imprescindível que possua essas ferramentas para que tudo fique perfeito.

Dicas valiosas para que sua cadeira de escritório dure ainda mais:

Para limpeza do assento e encosto passar um pano úmido apenas com água e em seguida um pano seco.

Para limpeza da Estrutura: Passar Cera de polimento de carro ou silicone com um pano seco, após isso passar novamente um pano seco Sem Cera apenas para polir e deixar sua estrutura limpa e Protegida por mais tempo.

Para conservação: evitar produtos de limpeza Abrasivos, pois pode danificar o tecido e a estrutura da cadeira.

## Explore e aproveite

Patrocinados

Full

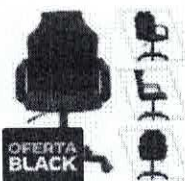
**OFERTA BLACK**  
Cadeira De  
Escritório Giratória  
Branca Conforto...**OFERTA BLACK**  
Cadeira Giratória  
Gamer XTreme  
Gamers Orion Pret...**OFERTA BLACK**  
Cadeira Eames Leda  
Luxo Casa Escritório  
3.9 ★★★★★ (12)**OFERTA BLACK**  
Cadeira Gamer  
Giratória Gamer  
XTreme Gamers...

Full

**OFERTA BLACK**  
Cadeira Ergonômica  
Giratória Office  
Executive Estilo e...

Full

**OFERTA BLACK**  
Cadeira Escritório  
Giratória  
Escrivaninha...

Full

Cade  
Race  
com



**R\$340,06**ou 4x de R\$ 85,02 sem  
juros**R\$447,73**ou 6x de R\$ 74,62 sem  
jurosou 3x de R\$ 72,42 sem  
juros**R\$472,41**ou 6x de R\$ 78,74 sem  
juros**R\$358,00**ou 5x de R\$ 71,60 sem  
juros**R\$223,42**ou 3x de R\$ 74,47 sem  
juros**R\$**ou 10  
juros**Seja o primeiro a avaliar esse produto**

Esse produto ainda não tem avaliação

0.0 

Avaliar o produto

**Perguntas e Respostas**

Nenhuma pergunta foi feita ainda. Seja o primeiro!

Tire sua dúvida com a loja sobre o produto

Fazer uma pergunta

**Ofertas inspiradas na sua navegação**

Cadeira Secretária Pé Palito Fixa Tecido - Qualiflex

**R\$299,00**

ou 4x de R\$ 74,75 sem juros

 **Cupom 1% OFF**

Cadeira De Escritorio Reta Palito Preta

5% OFF

**R\$193,79** no Pix

ou 2x de R\$ 102,00 sem juros

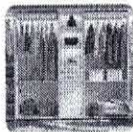
 **Luiza explica****Guarda-roupa dos sonhos: como escolher o modelo ideal na Black Friday**

Descubra o que realmente faz diferença na hora de escolher o seu

**Aparelho de jantar: principais tendências, marcas e como escolher**

Confira as 4 principais marcas e tendências pra 2025!

**Cama box solteiro!**

Saiba como escolher a ideal pra você!

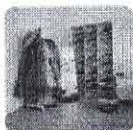

## Como escolher a sapateira ideal: guia completo pra todos os estilos!

Descubra o modelo de sapateira ideal com este guia completo que aborda todos os estilos e tamanhos. Encontre a sapateira certa pra sua casa!

Links relacionados: Cadeira Secretária Pé Palito / Cadeira Secretária / Cadeira Pé Palito / Cadeira Pé / Cadeira Palito

### Mais informações ^

[Blog da Lu](#)

[Tenha sua loja](#)

[Acessibilidade](#)

[Nossas lojas](#)

[Regulamento](#)

[Segurança e Privacidade](#)

Preços e condições de pagamento exclusivos para compras via internet, podendo variar nas lojas físicas. Ofertas válidas na compra de até 5 peças de cada produto por cliente, até o término dos nossos estoques para internet. Caso os produtos apresentem divergências de valores, o preço válido é o da sacola de compras.

O Magazine Luiza atua como correspondente no País, nos termos da Resolução CMN nº 4.935/2021, e encaminha propostas de cartão de crédito e operações de crédito para a Luizacred S.A Sociedade de Crédito, Financiamento e Investimento inscrita no CNPJ sob o nº 02.206.577/0001-80.

 [Compre pelo chat](#)

ou compre pelo telefone:  
**0800 773 3838**

Magazine Luiza S/A - CNPJ: 47.960.950/1088-36 - Endereço: Rua Arnulfo de Lima, 2385 - Vila Santa Cruz, Franca/SP - CEP 14.403-471 © Magazine Luiza - Todos os direitos reservados.

[Home](#) > [Escritório](#) > [Cadeiras](#) > [Cadeira Fixa / Interlocutor](#)