

07/2024

GERENCIADOR
CAIXA



Comprovante de Transação Pix

Via Gerenciador CAIXA

Detalhes do pagamento

ID da transação: E0036030520240725161420019dee51b
Situação: EFETIVADA **Data e Hora:** 25/07/2024 às 13:48:01
Valor Original: R\$ 2.924,17 **Valor Atualizado:** R\$ 2.924,17
Detalhes: nf 28667

Origem

Nome: ASSOCIACAO COMUNITARIA SHEKINAH
CNPJ: 02108947000146
Instituição: CAIXA ECONOMICA FEDERAL

Destino

Nome: MERCADO PAPEL COMERCIO LTDA ME
CNPJ: 14848027000143
Instituição: ITAÚ UNIBANCO S.A.
Chave Pix: 14848027000143

Código da operação: 33432197787
Chave de segurança: 12FARUUAT7SHKQ86

Caso tenha dúvidas ou não reconheça esta transação, entre em contato com o Alô CAIXA e informe o ID Transação presente neste comprovante.

Alô CAIXA: 0800 104 0104 (Capitais e Regiões Metropolitanas: 4004-0104)
SAC CAIXA: 0800 726 0101
Ouvidoria: 0800 725 7474
Pessoas com deficiência auditiva: 0800 726 2492

RECEBEMOS DE MERCADO DO PAPEL COMERCIO LTDA-ME OS PRODUTOS / SERVIÇOS CONSTANTES DA NOTA FISCAL INDICADO AO LADO
 EMISSÃO: 24/07/2024 - DEST. / REM.: ASSOCIACAO COMUNITARIA SHEKINAH - VALOR TOTAL: R\$ 2.924,17

DATA DE RECEBIMENTO IDENTIFICAÇÃO E ASSINATURA DO RECEBEDOR

NF-e
 N° 000028667
 SÉRIE 001

IDENTIFICAÇÃO DO EMITENTE
MERCADO DO PAPEL COMERCIO LTDA-ME
 RUA ENGENHEIRO NAVARRO, 10 LOJA 2 - FONTE GRANDE
 - CEP:32013-320 - CONTAGEM - MG
 TEL: (31)2567-6733

DANFE
 DOCUMENTO AUXILIAR DA
 NOTA FISCAL ELETRÔNICA
 0 - ENTRADA
 1 - SAÍDA
 N° 000028667 fl. 1 / 1
 SÉRIE 001

CHAVE DE ACESSO
 3124 0714 8480 2700 0143 5500 1000 0286 6711 4848 0271

Consulta de autenticidade no portal nacional da NF-e
 www.nfe.fazenda.gov.br/portal
 ou no site da Sefaz Autorizadora

PROTÓCOLO DE AUTORIZAÇÃO DE USO
 131246085398801 24/07/2024 08:55:47

NATUREZA DE OPERAÇÃO
 VENDA DE MERCADORIA

INSCRIÇÃO ESTADUAL 0018960240060 INSCRIÇÃO ESTADUAL DO SUBST. TRIB. CNPJ / CPF 14.848.027/0001-43

DESTINATÁRIO / REMETENTE
 NOME / RAZÃO SOCIAL ASSOCIACAO COMUNITARIA SHEKINAH CNPJ / CPF 02.108.947/0001-46 DATA DA EMISSÃO 24/07/2024

ENDEREÇO RUA TIRADENTES, 3309 LOJA 01 BAIRRO / DISTRITO INDUSTRIAL CEP 32230-020 DATA SAÍDA / ENTRADA 24/07/2024

MUNICÍPIO CONTAGEM UF MG INSCRIÇÃO ESTADUAL HORA DA SAÍDA 08:50:44

DUPLICATAS		VALOR		VALOR		VALOR		VALOR	
Nº DUPLICATA	VENC.	VALOR	Nº DUPLICATA	VENC.	VALOR	Nº DUPLICATA	VENC.	VALOR	Nº DUPLICATA
001	24/07/2024	2.924,17							

CÁLCULO DO IMPOSTO		VALOR DO ICMS		VALOR DO ICMS SUBST.		VALOR DO ICMS SUBST.		VALOR APROX. DOS TRIBUTOS		VALOR TOTAL DOS PRODUTOS	
BASE DE CÁLCULO DO ICMS	0,00	VALOR DO ICMS	0,00	BASE CALC. ICMS SUBST.	0,00	VALOR DO ICMS SUBST.	0,00	VALOR APROX. DOS TRIBUTOS	976,19	VALOR TOTAL DOS PRODUTOS	2.924,17
VALOR DO FRETE	0,00	VALOR DO SEGURO	0,00	DESCONTO	0,00	OUTRAS DESP. ACESS.	0,00	VALOR DO IPI	0,00	VALOR TOTAL DA NOTA	2.924,17

TRANSPORTADOR / VOLUMES TRANSPORTADOS
 RAZÃO SOCIAL FRETE POR CONTA 4 - PROP/DEST CÓDIGO ANTT PLACA DO VEÍCULO UF CNPJ / CPF

ENDEREÇO MUNICÍPIO UF INSCRIÇÃO ESTADUAL

QUANTIDADE ESPECIE MARCA NUMERAÇÃO PESO BRUTO PESO LÍQUIDO

DADOS DO PRODUTO / SERVIÇOS														
CÓDIGO DO PROD. / SERV	DESCRIÇÃO DO PRODUTO / SERVIÇO	NCM / SH	CSOSN	CFOP	UNID.	QUANT	VALOR UNITÁRIO	VALOR TOTAL	VALOR DESCONTO	BASE CALC. ICMS	VALOR ICMS	VALOR I.P.L	ALÍQUOTAS ICMS	ALÍQUOTAS IPI
003879	SACO PLASTICO 24X33 MEDIO COM FURO C/100	63079010	0102	5102	PCT	5,00	36,90	184,50	0,00	0,00	0,00	0,00	0,00	0,00
006868	CABO USB P/IMPRESSORA 2.0 5MTS PERFORMANCE	90172000	0102	5102	UN	4,00	24,90	99,60	0,00	0,00	0,00	0,00	0,00	0,00
010871	CANETA BIC CRISTAL PRETA C/ 50 CEST: 1902700	96081000	0102	5102	UN	1,00	69,90	69,90	0,00	0,00	0,00	0,00	0,00	0,00
010921	CANETA BIC CRISTAL AZUL C/ 50 CEST: 1902700	96081000	0102	5102	UN	1,00	69,90	69,90	0,00	0,00	0,00	0,00	0,00	0,00
012176	CANETA MARCA TEXTO BRW CA2003 C/12	42021210	0102	5102	CX	1,00	23,77	23,77	0,00	0,00	0,00	0,00	0,00	0,00
013839	MOUSE PAD SMART COLOR GB54290	83059000	0102	5102	UN	5,00	19,90	99,50	0,00	0,00	0,00	0,00	0,00	0,00
015527	MOUSE OPTICO MS-30BK C3TECH	84716050	0102	5102	UN	2,00	159,90	319,80	0,00	0,00	0,00	0,00	0,00	0,00
022035	KIT TECLADO E MOUSE SEM FIO K3 MB54079	84716052	0102	5102	UN	4,00	139,90	559,60	0,00	0,00	0,00	0,00	0,00	0,00
022282	ENVELOPE KRAFT NATURAL 229X324 KN40 80G C/250 CELUCAT	48171000	0102	5102	UN	5,00	43,90	219,50	0,00	0,00	0,00	0,00	0,00	0,00
023038	TECLADO UBS PRETO C/FILTRO ANTI RUÍDO BPC-8260 BRAZILPC CEST: 2103100	84716052	0500	5403	UN	4,00	305,90	1.223,60	0,00	0,00	0,00	0,00	0,00	0,00
023283	PAPEL A4 PAPEX BRASIL 210X297 PACOTE C/500 CX C/10 CEST: 1903100	48025610	0102	5102	PCT	4,00	305,90	1.223,60	0,00	0,00	0,00	0,00	0,00	0,00

DADOS ADICIONAIS
 INFORMAÇÕES COMPLEMENTARES
 EMPRESA OPTANTE PELO SIMPLES NACIONAL, NAO GERA DIREITO A CREDITO FISCAL DE ICMS. TERMO DE FOMENTO 007/2024 - SHEKINAH X SMS - POLO NOVO RIACHO.

ATESTO QUE:
 Serviço foi prestado Material fornecido

RESERVAÇÃO FISCAL
 Assinatura *[Assinatura]* CI matrícula 164090455

Assinatura *[Assinatura]* CI matrícula 1163407446

Data: 24/07/24

007/24 SMS



Mercado do papel

- Material Escolar
- Material de escritório
- Suprimentos de informática

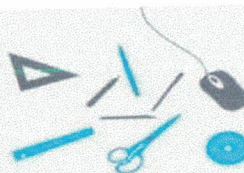

Tel: 2567-6733 / 2565-2956 mercadodopapel@gmail.com

Lj.2

ASSOCIACAO COMUNITARIA SHEKINAH
 RUA TIRADENTES, 3309 LOJA 01 - INDUSTRIAL - CONTAGEM - MG -32.230-020
 CNPJ: 02.108.947/0001-46

DESCRIÇÃO	QUANT	VR.ITEM	VR. TOTAL
CABO USB P/ IMPRESSORA 2.0 5MTS PERFORMANCE	4	R\$ 24,90	R\$ 99,60
CANETA BIC CRISTAL AZUL C/ 50	1	R\$ 69,90	R\$ 69,90
CANETA BIC CRISTAL PRETA C/ 50	1	R\$ 69,90	R\$ 69,90
CANETA MARCA TEXTO BRW CA2003 C/12	1	R\$ 23,77	R\$ 23,77
ENVELOPE KRAFT NATURAL 229X324 KN40 80G C/250 CELUCAT	4	R\$ 139,90	R\$ 559,60
KIT TECLADO E MOUSE SEM FIO K3 MB54079	2	R\$ 159,90	R\$ 319,80
MOUSE OPTICO MS-30BK C3TECH	5	R\$ 19,90	R\$ 99,50
MOUSE PAD SMART COLOR.GB54290	5	R\$ 10,90	R\$ 54,50
PAPEL A4 PAPEX BRASIL 210X297 PACOTE C/500 CX C/10	4	R\$ 305,90	R\$ 1.223,60
SACO PLASTICO 24X33 MEDIO COM FURO C/100	5	R\$ 36,90	R\$ 184,50
TECLADO UBS PRETO C/FILTRO ANTI RUIDO BPC-8260 BRAZILPC	5	R\$ 43,90	R\$ 219,50
			R\$ 2.924,17

Data do orçamento: 17/07/2024
 Validade da proposta: 60 dias

14.848.027/0001-43
 INSC. EST. 001.896024.00-60
 MERCADO DO PAPEL COMÉRCIO LTDA - ME
 R. Engenheiro Navarro, 10 - Loja 02
 B. Fonte Grande - CEP 32013-320
 CONTAGEM - MG

Consulta Quadro de Sócios e Administradores - QSA

CNPJ: 14.848.027/0001-43
NOME EMPRESARIAL: MERCADO DO PAPEL COMERCIO LTDA
CAPITAL SOCIAL: R\$30.000,00 (Trinta mil reais)

O Quadro de Sócios e Administradores(QSA) constante da base de dados do Cadastro Nacional da Pessoa Jurídica (CNPJ) é o seguinte:

Nome/Nome Empresarial: VANESSA SCHIARA DINIZ
Qualificação: 49-Sócio-Administrador

Nome/Nome Empresarial: KARLA DAS GRACAS DE SOUZA
Qualificação: 49-Sócio-Administrador

Para informações relativas à participação no QSA, acessar o e-CAC com certificado digital ou comparecer a uma unidade da RFB.

Emitido no dia 02/07/2024 às 10:25 (data e hora de Brasília).

RELATÓRIO DE ORÇAMENTO - DATA: 18/07/2024 - VALIDADE 30 DIAS



KAOLA MODAS LTDA - KOALA ESPORTES - CNPJ: 04.338.322/0001-04 -
 Rua José Rodrigues Guilherme, 678, Fonte Grande, Contagem/MG -
 TEL: (31) 3352-3849 - CEL/WHATSAPP: (31) 98701-5359



CLIENTE: ASSOCIACAO COMUNITARIA SHEKINAH CNPJ: 02.108.947/0001-46
 ENDEREÇO: RUA TIRADENTES, 3309 LOJA 01/INDUSTRIAL/ CONTAGEM - 32230-020

ORDEM	DESCRIÇÃO	UNIDADE	QUANTIDADE	VALOR UN.	VALOR TOTAL
1	CABO USB P/ IMPRESSORA 2.0 5MTS PERFORMANCE	UN	4	RS 26,90	RS 107,60
2	CANETA BIC CRISTAL AZUL C/ 50	UN	1	RS 72,90	RS 72,90
3	CANETA BIC CRISTAL PRETA C/ 50	UN	1	RS 72,90	RS 72,90
4	CANETA MARCA TEXTO BRW CA2003 C/12	UN	1	RS 25,90	RS 25,90
5	ENVELOPE KRAFT NATURAL 229X324 KN40 80G C/250 CELUCAT	UN	4	RS 142,90	RS 571,60
6	KIT TECLADO E MOUSE SEM FIO K3 MB54079	UN	2	RS 162,90	RS 325,80
7	MOUSE OPTICO MS-30BK C3TECH	UN	5	RS 22,90	RS 114,50
8	MOUSE PAD SMART COLOR.GB54290	UN	5	RS 12,90	RS 64,50
9	PAPEL A4 PAPEX BRASIL 210X297 PACOTE C/500 CX C/10	UN	4	RS 307,90	RS 1.231,60
10	SACO PLASTICO 24X33 MEDIO COM FURO C/100	UN	5	RS 38,90	RS 194,50
11	TECLADO UBS PRETO C/FILTRO ANTI RUIDO BPC-8260 BRAZILPC	UN	5	RS 45,90	RS 229,50
VALOR TOTAL DOCUMENTO:					R\$ 3.011,30

04 338 322/0001-04

Kaola Modas Ltda

Rua José Rodrigues Guilherme 678
 Fonte Grande CEP 32015-440
 Contagem Minas Gerais

Consulta Quadro de Sócios e Administradores - QSA

CNPJ:	04.338.322/0001-04
NOME EMPRESARIAL:	KOALA ESPORTES LTDA
CAPITAL SOCIAL:	R\$60.000,00 (Sessenta mil reais)

O Quadro de Sócios e Administradores(QSA) constante da base de dados do Cadastro Nacional da Pessoa Jurídica (CNPJ) é o seguinte:

Nome/Nome Empresarial:	GUSTAVO HENRIQUE DA COSTA
Qualificação:	49-Sócio-Administrador

Para informações relativas à participação no QSA, acessar o e-CAC com certificado digital ou comparecer a uma unidade da RFB.

Emitido no dia 10/05/2024 às 10:05 (data e hora de Brasília).



ARTSCOLA - COMÉRCIO E SERVIÇOS LTDA
CPNJ: 52.537.785/0001-30

Belo Horizonte 19/07/2024

Associação Comunitária Shekinah

Cnpj: 02.108.947/0001-46

Endereço: Rua Tiradentes Numero: 3309 Bairro: Industrial

Cidade: Contagem / MG Cep: 32.230-020

Validade de 25 dias - A vista

Itens	Qtid.	Valor Unit.	Valor Total.
CABO USB P/ IMPRESSORA 2.0 5MTS PERFORMANCE	4	31,90	R\$ 127,60
CANETA BIC CRISTAL AZUL C/ 50	1	79,90	R\$ 79,90
CANETA BIC CRISTAL PRETA C/ 50	1	79,90	R\$ 79,90
CANETA MARCA TEXTO BRW CA2003 C/12	1	31,90	R\$ 31,90
ENVELOPE KRAFT NATURAL 229X324 KN40 80G C/250	4	149,90	R\$ 599,60
CELUCAT			
KIT TECLADO E MOUSE SEM FIO K3 MB54079	2	171,90	R\$ 343,80
MOUSE OPTICO MS-30BK C3TECH	5	31,90	R\$ 159,50
MOUSE PAD SMART COLOR.GB54290	5	19,90	R\$ 99,50
PAPEL A4 PAPEX BRASIL 210X297 PACOTE C/500 CX	4	309,90	R\$ 1.239,60
C/10			
SACO PLASTICO 24X33 MEDIO COM FURO C/100	5	42,90	R\$ 214,50
TECLADO UBS PRETO C/FILTRO ANTI RUIDO BPC-8260	5	51,90	R\$ 259,50
BRAZILPC			
Total			R\$ 3.235,30

Gislene Pinho
52.537.785/0001-30

ARTSCOLA COMÉRCIO E SERVIÇOS LTDA

Rua Platão, 172 - Sala A
Bairro Nazaré - CEP 31990-200

BELO HORIZONTE - MG

Consulta Quadro de Sócios e Administradores - QSA

CNPJ:	52.537.785/0001-30
NOME EMPRESARIAL:	ARTSCOLA COMERCIO E SERVICOS LTDA
CAPITAL SOCIAL:	R\$100.000,00 (Cem mil reais)

O Quadro de Sócios e Administradores(QSA) constante da base de dados do Cadastro Nacional da Pessoa Jurídica (CNPJ) é o seguinte:

Nome/Nome Empresarial:	GISLENE PINHO ROCHA DE ARAUJO
Qualificação:	49-Sócio-Administrador

Para informações relativas à participação no QSA, acessar o e-CAC com certificado digital ou comparecer a uma unidade da RFB.

Emitido no dia 25/06/2024 às 17:51 (data e hora de Brasília).

Voltar

Imprimir



Certificado de Regularidade do FGTS - CRF

Inscrição: 14.848.027/0001-43
Razão Social: MERCADO DO PAPEL COMERCIO LTDA ME
Endereço: R ENGENHEIRO NAVARRO 10 LOJA 2 / FONTE GRANDE / CONTAGEM / MG / 32013-320

A Caixa Econômica Federal, no uso da atribuição que lhe confere o Art. 7, da Lei 8.036, de 11 de maio de 1990, certifica que, nesta data, a empresa acima identificada encontra-se em situação regular perante o Fundo de Garantia do Tempo de Serviço - FGTS.

O presente Certificado não servirá de prova contra cobrança de quaisquer débitos referentes a contribuições e/ou encargos devidos, decorrentes das obrigações com o FGTS.

Validade: 12/07/2024 a 10/08/2024

Certificação Número: 2024071219351874027668

Informação obtida em 23/07/2024 08:18:34

A utilização deste Certificado para os fins previstos em Lei esta condicionada a verificação de autenticidade no site da Caixa: www.caixa.gov.br



MINISTÉRIO DA FAZENDA
Secretaria da Receita Federal do Brasil
Procuradoria-Geral da Fazenda Nacional

**CERTIDÃO POSITIVA COM EFEITOS DE NEGATIVA DE DÉBITOS RELATIVOS AOS TRIBUTOS
FEDERAIS E À DÍVIDA ATIVA DA UNIÃO**

Nome: MERCADO DO PAPEL COMERCIO LTDA
CNPJ: 14.848.027/0001-43

Ressalvado o direito de a Fazenda Nacional cobrar e inscrever quaisquer dívidas de responsabilidade do sujeito passivo acima identificado que vierem a ser apuradas, é certificado que:

1. constam débitos administrados pela Secretaria da Receita Federal do Brasil (RFB) com exigibilidade suspensa nos termos do art. 151 da Lei nº 5.172, de 25 de outubro de 1966 - Código Tributário Nacional (CTN), ou objeto de decisão judicial que determina sua desconsideração para fins de certificação da regularidade fiscal, ou ainda não vencidos; e
2. não constam inscrições em Dívida Ativa da União (DAU) na Procuradoria-Geral da Fazenda Nacional (PGFN).

Conforme disposto nos arts. 205 e 206 do CTN, este documento tem os mesmos efeitos da certidão negativa.

Esta certidão é válida para o estabelecimento matriz e suas filiais e, no caso de ente federativo, para todos os órgãos e fundos públicos da administração direta a ele vinculados. Refere-se à situação do sujeito passivo no âmbito da RFB e da PGFN e abrange inclusive as contribuições sociais previstas nas alíneas 'a' a 'd' do parágrafo único do art. 11 da Lei nº 8.212, de 24 de julho de 1991.

A aceitação desta certidão está condicionada à verificação de sua autenticidade na Internet, nos endereços <<http://rfb.gov.br>> ou <<http://www.pgfn.gov.br>>.

Certidão emitida gratuitamente com base na Portaria Conjunta RFB/PGFN nº 1.751, de 2/10/2014.

Emitida às 13:03:33 do dia 05/07/2024 <hora e data de Brasília>.

Válida até 01/01/2025.

Código de controle da certidão: **2A0C.796F.0175.7859**

Qualquer rasura ou emenda invalidará este documento.



SECRETARIA DE ESTADO DE FAZENDA DE MINAS GERAIS

CERTIDÃO DE DÉBITOS TRIBUTÁRIOS

Negativa

CERTIDÃO EMITIDA EM:
23/07/2024

CERTIDÃO VALIDA ATÉ:
21/10/2024

NOME/NOME EMPRESARIAL: MERCADO DO PAPEL COMERCIO LTDA

INSCRIÇÃO ESTADUAL: 001896024.00-60 CNPJ/CPF: 14.848.027/0001-43 SITUAÇÃO: Ativo

LOGRADOURO: RUA ENGENHEIRO NAVARRO NÚMERO: 10

COMPLEMENTO: LOJA 02, BAIRRO: FONTE GRANDE CEP: 32013320

DISTRITO/POVOADO: MUNICÍPIO: CONTAGEM UF: MG

Ressalvado o direito de a Fazenda Pública Estadual cobrar e inscrever quaisquer dívidas de responsabilidade do sujeito passivo acima identificado que vierem a ser apuradas, é certificado que:

1. Não constam débitos relativos a tributos administrados pela Fazenda Pública Estadual e/ou Advocacia Geral do Estado;

2. No caso de utilização para lavratura de escritura pública ou registro de formal de partilha, de carta de adjudicação expedida em autos de inventário ou de arrolamento, de sentença em ação de separação judicial, divórcio, ou de partilha de bens na união estável e de escritura pública de doação de bens imóveis, esta certidão somente terá validade se acompanhada da Certidão de Pagamento / Desoneração do ITCD, prevista no artigo 39 do Decreto 43.981/2005.

Certidão válida para todos os estabelecimentos da empresa, alcançando débitos tributários do sujeito passivo em Fase Administrativa ou inscritos em Dívida Ativa.

IDENTIFICAÇÃO

NÚMERO DO PTA

DESCRIÇÃO

A autenticidade desta certidão deverá ser confirmada no sítio da Secretaria de Estado de Fazenda de Minas Gerais em www.fazenda.mg.gov.br => certidão de débitos tributários => certificar documentos

CÓDIGO DE CONTROLE DE CERTIDÃO:2024000783952253



PODER JUDICIÁRIO
JUSTIÇA DO TRABALHO

CERTIDÃO NEGATIVA DE DÉBITOS TRABALHISTAS

Nome: MERCADO DO PAPEL COMERCIO LTDA (MATRIZ E FILIAIS)
CNPJ: 14.848.027/0001-43
Certidão nº: 51119458/2024
Expedição: 23/07/2024, às 08:21:09
Validade: 19/01/2025 - 180 (cento e oitenta) dias, contados da data de sua expedição.

Certifica-se que **MERCADO DO PAPEL COMERCIO LTDA (MATRIZ E FILIAIS)**, inscrito(a) no CNPJ sob o nº **14.848.027/0001-43**, **NÃO CONSTA** como inadimplente no Banco Nacional de Devedores Trabalhistas. Certidão emitida com base nos arts. 642-A e 883-A da Consolidação das Leis do Trabalho, acrescentados pelas Leis ns.º 12.440/2011 e 13.467/2017, e no Ato 01/2022 da CGJT, de 21 de janeiro de 2022. Os dados constantes desta Certidão são de responsabilidade dos Tribunais do Trabalho. No caso de pessoa jurídica, a Certidão atesta a empresa em relação a todos os seus estabelecimentos, agências ou filiais. A aceitação desta certidão condiciona-se à verificação de sua autenticidade no portal do Tribunal Superior do Trabalho na Internet (<http://www.tst.jus.br>). Certidão emitida gratuitamente.

INFORMAÇÃO IMPORTANTE

Do Banco Nacional de Devedores Trabalhistas constam os dados necessários à identificação das pessoas naturais e jurídicas inadimplentes perante a Justiça do Trabalho quanto às obrigações estabelecidas em sentença condenatória transitada em julgado ou em acordos judiciais trabalhistas, inclusive no concernente aos recolhimentos previdenciários, a honorários, a custas, a emolumentos ou a recolhimentos determinados em lei; ou decorrentes de execução de acordos firmados perante o Ministério Público do Trabalho, Comissão de Conciliação Prévia ou demais títulos que, por disposição legal, contiver força executiva.



CERTIDÃO NEGATIVA DE DÉBITOS MUNICIPAIS

Nome: MERCADO DO PAPEL COMERCIO LTDA - ME

CPF/CNPJ nº: 14.848.027/0001-43

Ressalvado o direito da Fazenda Municipal de cobrar e inscrever dividas de responsabilidade do sujeito passivo acima identificado que vierem a ser apuradas, é **certificado** que não constam pendências em seu nome relativas a tributos administrados pela Secretaria Municipal Adjunta da Receita e a inscrições em Dívida Ativa junto à Procuradoria da Fazenda Municipal.

A aceitação desta certidão está condicionada à verificação de sua autenticidade na Internet, no endereço: <http://receita.contagem.mg.gov.br>

Dados de emissão da certidão

Número da certidão.....: 117529
Data de emissão: 23/07/2024
Data de validade: 21/10/2024
Controle de autenticidade : 945232357945232

Observações:

1. A quitação de tributos devidos mensalmente e declarados na Declaração Anual de Simples Nacional (DASN) e no Programa Gerador do Documento de Arrecadação do Simples Nacional (PGDAS-D) pelos contribuintes optantes pelo Simples Nacional deverá ser comprovada mediante apresentação da Certidão Conjunta Negativa de Débitos relativos a Tributos Federais e à Dívida Ativa da União.

2. A quitação do ITBI nos casos de transmissão onerosa de bens imóveis ou de direitos sobre estes deverá ser comprovada através da apresentação da Certidão específica para comprovação da quitação do imposto.

Certidão emitida gratuitamente através da internet no endereço: <http://receita.contagem.mg.gov.br>

Atenção: qualquer rasura ou emenda invalidará este documento.