

04/10/2024

GERENCIADOR  
**CAIXA**



## Comprovante de Transação Pix

Via Gerenciador CAIXA

### Detalhes do pagamento

**ID da transação:** E00360305202410041345f48331bde72  
**Situação:** EFETIVADA    **Data e Hora:** 04/10/2024 às 10:53:35  
**Valor Original:** R\$ 6.679,40    **Valor Atualizado:** R\$ 6.679,40  
**Detalhes:** nfe 28802

### Origem

**Nome:** ASSOCIACAO COMUNITARIA SHEKINAH  
**CNPJ:** 02108947000146  
**Instituição:** CAIXA ECONOMICA FEDERAL

### Destino

**Nome:** MERCADO PAPEL COMERCIO LTDA ME  
**CNPJ:** 14848027000143  
**Instituição:** ITAÚ UNIBANCO S.A.  
**Chave Pix:** 14848027000143

**Código da operação:** 36517903972  
**Chave de segurança:** W9Q6X4T4A2Z42TYK

Caso tenha dúvidas ou não reconheça esta transação, entre em contato com o Alô CAIXA e informe o ID Transação presente neste comprovante.

Alô CAIXA: 0800 104 0104 (Capitais e Regiões Metropolitanas: 4004-0104)  
SAC CAIXA: 0800 726 0101  
Ouvidoria: 0800 725 7474  
Pessoas com deficiência auditiva: 0800 726 2492

RECEBEMOS DE MERCADO DO PAPEL COMERCIO LTDA-ME OS PRODUTOS / SERVIÇOS CONSTANTES DA NOTA FISCAL INDICADO AO LADO EMISSION: 03/10/2024 - DEST: / RHM: ASSOCIACAO COMUNITARIA SHEKINAH - VALOR TOTAL: R\$ 6.679,40		NF-e Nº 000028802 SÉRIE 001
DATA DE RECEBIMENTO	IDENTIFICAÇÃO E ASSINATURA DO RECEBEDOR	

IDENTIFICAÇÃO DO EMITENTE <b>MERCADO DO PAPEL COMERCIO LTDA-ME</b> RUA ENGENHEIRO NAVARRO, 10 LOJA 2 - FONTE GRANDE - CEP:32013-320 - CONTAGEM - MG TEL: (31)2567-6733	<b>DANFE</b> DOCUMENTO AUXILIAR DA NOTA FISCAL ELETRÔNICA 0 - ENTRADA 1 - SAÍDA Nº 000028802 fl. 1 / 2 SÉRIE 001	
		CHAVE DE ACESSO 3124 1014 8480 2700 0143 5500 1000 0288 0211 4848 0275 Consulta de autenticidade no portal nacional da NF-e www.nfe.fazenda.gov.br/portal ou no site da Sefaz Autorizadora

NATUREZA DE OPERAÇÃO VENDA DE MERCADORIA	PROTÓCOLO DE AUTORIZAÇÃO DE USO 131246216090547 03/10/2024 09:18:38
INSCRIÇÃO ESTADUAL 0018960240060	INSCRIÇÃO ESTADUAL DO SUBST. TRIB. CNPJ / CPF 14.848.027/0001-43

DESTINATÁRIO / REMETENTE NOME / RAZÃO SOCIAL ASSOCIACAO COMUNITARIA SHEKINAH		CNPJ / CPF 02.108.947/0001-46	DATA DA EMISSÃO 03/10/2024
ENDEREÇO RUA TIRADENTES, 3309 LOJA 01	BAIRRO / DISTRITO INDUSTRIAL	CPF 32230-020	DATA SAÍDA / ENTRADA 03/10/2024
MUNICÍPIO CONTAGEM	FONE / FAX	UF MG	INSCRIÇÃO ESTADUAL HORA DA SAÍDA 09:09:07

Nº DUPLICATA	VENC.	VALOR	Nº DUPLICATA	VENC.	VALOR	Nº DUPLICATA	VENC.	VALOR	Nº DUPLICATA	VENC.	VALOR
001	03/10/2024	6.679,40									

BASE DE CÁLCULO DO ICMS 0,00	VALOR DO ICMS 0,00	BASE CÁLC. ICMS SUBST. 0,00	VALOR DO ICMS SUBST. 0,00	VALOR APROX. DOS TRIBUTOS 2.324,70	VALOR TOTAL DOS PRODUTOS 6.679,40
VALOR DO FRETE 0,00	VALOR DO SEGURO 0,00	DESCONTO 0,00	OUTRAS DÍSP. ACESS. 0,00	VALOR DO IPI 0,00	VALOR TOTAL DA NOTA 6.679,40

TRANSPORTADOR / VOLUMES TRANSPORTADOS RAZÃO SOCIAL	FRETE POR CONTA 4 - PROP/DEST	CÓDIGO ANTT	PLACA DO VEÍCULO	UF	CNPJ / CPF
ENDEREÇO	MUNICÍPIO	UF	INSCRIÇÃO ESTADUAL		
QUANTIDADE	ESPECIE	MARCA	NUMERAÇÃO	PESO BRUTO	PESO LÍQUIDO

CÓDIGO DO PROD. SERV.	DESCRIÇÃO DO PRODUTO / SERVIÇO	NCM / SH	CSOSN	CFOP	UNID.	QUANT.	VALOR UNITÁRIO	VALOR TOTAL	VALOR DESCONTO	BASE CÁLC. ICMS	VALOR I.C.M.S.	VALOR I.P.I.	ALÍQUOTAS ICMS	IPU
000954	CART. 31 CANON COLORIDO	84439923	0102	5102	UN	2,00	219,90	439,80	0,00	0,00	0,00	0,00	0,00	0,00
000976	CART. 22 HP COLORIDO ORIGINAL	84439923	0102	5102	UN	3,00	189,90	569,70	0,00	0,00	0,00	0,00	0,00	0,00
003242	PINCEL ATOMICO PILOT 1100-P AZUL CX C/12 CEST: 1902800	96082000	0102	5102	CX	3,00	88,90	266,70	0,00	0,00	0,00	0,00	0,00	0,00
006287	PINCEL ATOMICO PILOT 1100-P VERMELHO CX C/12	96082000	0102	5102	UN	3,00	88,90	266,70	0,00	0,00	0,00	0,00	0,00	0,00
008934	ENVELOPE CARTA COLORIDO 114X162MM C/100 SCRITY	48171000	0102	5102	CX	6,00	89,90	539,40	0,00	0,00	0,00	0,00	0,00	0,00
010674	PAPEL 60 KG A4 210X297 PCT C/ 50 FOLHAS MIL PEL CEST: 1903100	48025610	0102	5102	PCT	10,00	17,90	179,00	0,00	0,00	0,00	0,00	0,00	0,00
010707	CANETA RETROPROJETOR 2MM PILOT C/ 12 CEST: 1902800	96082000	0102	5102	CX	4,00	84,90	339,60	0,00	0,00	0,00	0,00	0,00	0,00
010800	CART. 30 CANON PRETO ORIGINAL	48025610	0102	5102	UN	2,00	219,90	439,80	0,00	0,00	0,00	0,00	0,00	0,00
010882	GRAMPO 26/6 GALVANIZADO/COBREADO CX/ 5000 JOCAR	39011020	0102	5102	UN	10,00	9,90	99,00	0,00	0,00	0,00	0,00	0,00	0,00
010921	CANETA BIC CRISTAL AZUL C/ 50 CEST: 1902700	96081000	0102	5102	UN	3,00	69,90	209,70	0,00	0,00	0,00	0,00	0,00	0,00
011034	CONTACT LEOTACK LISO CORES 45CMX10MTS 80MIC LEO&LEO	48081000	0102	5102	RL	2,00	80,40	160,80	0,00	0,00	0,00	0,00	0,00	0,00

DADOS ADICIONAIS INFORMAÇÕES COMPLEMENTARES EMPRESA OPTANTE PELO SIMPLES NACIONAL. NÃO GERA DIREITO A CREDITO FISCAL DE ICMS. TERMO DE FOMENTO 005/2024 - SHEKINAH X SMDUC. SMS	RESERVAÇÃO <input checked="" type="checkbox"/> Serviço foi prestado <input checked="" type="checkbox"/> Material fornecido Assinatura <i>[assinatura]</i> CI matrícula <i>163407446</i> Assinatura <i>[assinatura]</i> CI matrícula <i>163407446</i> Data: <i>03/10/24</i>
---	--

005/24 SMS



DATA DE RECEBIMENTO IDENTIFICAÇÃO E ASSINATURA DO RECEBEDOR

MERCADO DO PAPEL COMERCIO LTDA-ME

RUA ENGENHEIRO NAVARRO, 10 LOJA 2 - FONTE GRANDE  
- CEP:32013-320 - CONTAGEM - MG  
TEL: (31)2567-6733

**DANFE**  
DOCUMENTO AUXILIAR DA  
NOTA FISCAL ELETRÔNICA  
0 - ENTRADA  
1 - SAÍDA  
Nº 000028802 fl. 1 / 2  
SÉRIE 001



CHAVE DE ACESSO  
3124 1014 8480 2700 0143 5500 1000 0288 0211 4848 0275

Consulta de autenticidade no portal nacional da NF-e  
www.nfe.fazenda.gov.br/portal  
ou no site da Sefaz Autorizadora

NATUREZA DE OPERAÇÃO

VENDE DE MERCADORIA

PROTOCOLO DE AUTORIZAÇÃO DE USO

131246216090547 03/10/2024 09:18:38

INSCRIÇÃO ESTADUAL

0018960240060

INSCRIÇÃO ESTADUAL DO SUBST. TRIB.

CNPJ / CPF

14.848.027/0001-43

DESTINATÁRIO / REMETENTE

NOME / RAZÃO SOCIAL

ASSOCIACAO COMUNITARIA SHEKINAH

CNPJ / CPF

02.108.947/0001-46

DATA DA EMISSÃO

03/10/2024

ENDEREÇO

RUA TIRADENTES, 3309 LOJA 01

BAIRRO / DISTRITO

INDUSTRIAL

CEP

32230-020

DATA SAÍDA / ENTRADA

03/10/2024

MUNICÍPIO

CONTAGEM

FONE / FAX

UF

MG

INSCRIÇÃO ESTADUAL

HORA DA SAÍDA

09:09:07

DUPLICATAS

Nº DUPLICATA	VENC.	VALOR	Nº DUPLICATA	VENC.	VALOR	Nº DUPLICATA	VENC.	VALOR	Nº DUPLICATA	VENC.	VALOR
001	03/10/2024	6.679,40									

CÁLCULO DO IMPOSTO

BASE DE CÁLCULO DO ICMS	VALOR DO ICMS	BASE CÁLC. ICMS SUBST.	VALOR DO ICMS SUBST.	VALOR APROX. DOS TRIBUTOS	VALOR TOTAL DOS PRODUTOS
0,00	0,00	0,00	0,00	2.324,70	6.679,40
VALOR DO FRETE	VALOR DO SEGURO	DESCONTO	OUTRAS DESP. ACESS.	VALOR DO IPI	VALOR TOTAL DA NOTA
0,00	0,00	0,00	0,00	0,00	6.679,40

TRANSPORTADOR / VOLUMES TRANSPORTADOS

RAZÃO SOCIAL	FRETE POR CONTA	CÓDIGO ANTT	PLACA DO VEÍCULO	UF	CNPJ / CPF
	4 - PROP/DEST				
ENDEREÇO	MUNICÍPIO	UF	INSCRIÇÃO ESTADUAL		
QUANTIDADE	ESPÉCIE	MARCA	NUMERAÇÃO	PESO BRUTO	PESO LÍQUIDO

DADOS DO PRODUTO / SERVIÇOS

CÓDIGO DO PROD. / SERV.	DESCRIÇÃO DO PRODUTO / SERVIÇO	NCM / SH	CSOSN	CFOP	UNID.	QUANT.	VALOR UNITÁRIO	VALOR TOTAL	VALOR DESCONTO	BASE CALC. ICMS	VALOR I.C.M.S	VALOR I.P.I.	ALÍQUOTAS ICMS	IPI
000954	CART. 31 CANON COLORIDO	84439923	0102	5102	UN	2,00	219,90	439,80	0,00	0,00	0,00	0,00	0,00	0,00
000976	CART. 22 HP COLORIDO ORIGINAL	84439923	0102	5102	UN	3,00	189,90	569,70	0,00	0,00	0,00	0,00	0,00	0,00
003242	PINCEL ATOMICO PILOT 1100-P AZUL CX C/12 CEST: 1902800	96082000	0102	5102	CX	3,00	88,90	266,70	0,00	0,00	0,00	0,00	0,00	0,00
006287	PINCEL ATOMICO PILOT 1100-P VERMELHO CX C/12	96082000	0102	5102	UN	3,00	88,90	266,70	0,00	0,00	0,00	0,00	0,00	0,00
008934	ENVELOPE CARTA COLORIDO 114X162MM C/100 SCRITY	48171000	0102	5102	CX	6,00	89,90	539,40	0,00	0,00	0,00	0,00	0,00	0,00
010674	PAPEL 60 KG A4 210X297 PCT C/ 50 FOLHAS MIL PEL CEST: 1903100	48025610	0102	5102	PCT	10,00	17,90	179,00	0,00	0,00	0,00	0,00	0,00	0,00
010707	CANETA RETROPROJETOR 2MM PILOT C/ 12 CEST: 1902800	96082000	0102	5102	CX	4,00	84,90	339,60	0,00	0,00	0,00	0,00	0,00	0,00
010800	CART. 30 CANON PRETO ORIGINAL	48025610	0102	5102	UN	2,00	219,90	439,80	0,00	0,00	0,00	0,00	0,00	0,00
010882	GRAMPO 26/6 GALVANIZADO/COBREADO CX/ 5000 JOCAR	39011020	0102	5102	UN	10,00	9,90	99,00	0,00	0,00	0,00	0,00	0,00	0,00
010921	CANETA BIC CRISTAL AZUL C/ 50 CEST: 1902700	96081000	0102	5102	UN	3,00	69,90	209,70	0,00	0,00	0,00	0,00	0,00	0,00
011034	CONTACT LEOTACK LISO CORES 45CMX10MTS 80MIC LEO&LEO	48081000	0102	5102	RL	2,00	80,40	160,80	0,00	0,00	0,00	0,00	0,00	0,00

DADOS ADICIONAIS

INFORMAÇÕES COMPLEMENTARES

EMPRESA OPTANTE PELO SIMPLES NACIONAL, NAO GERA DIREITO A CREDITO FISCAL DE ICMS. TERMO DE FOMENTO 005/2024 - SHEKINAH X ASSOCIACAO

ATESTO QUE:

O serviço foi prestado  Material fornecido

RESERVADO AO FISCO

CI matrícula

Assinatura

Data: 03/10/24

CI matrícula

RECEBEMOS

MERCADO DO PAPEL LTDA - ME

IDENTIFICAÇÃO DO EMITENTE

**MERCADO DO PAPEL COMERCIO LTDA-ME**RUA ENGENHEIRO NAVARRO, 10 LOJA 2 - FONTE GRANDE  
- CEP:32013-320 - CONTAGEM - MG  
TEL: (31)2567-6733**DANFE**DOCUMENTO AUXILIAR DA  
NOTA FISCAL ELETRÔNICA0 - ENTRADA  
1 - SAÍDA**1**Nº 000028802 fl. 2 / 2  
SÉRIE 001

CHAVE DE ACESSO

3124 1014 8480 2700 0143 5500 1000 0288 0211 4848 0275

Consulta de autenticidade no portal nacional da NF-e  
www.nfe.fazenda.gov.br/portal  
ou no site da Sefaz Autorizadora

NATUREZA DE OPERAÇÃO

VENDA DE MERCADORIA

PROTOCOLO DE AUTORIZAÇÃO DE USO

131246216090547 03/10/2024 09:18:38

INSCRIÇÃO ESTADUAL

0018960240060

INSCRIÇÃO ESTADUAL DO SUBST. TRIB.

CNPJ / CPF

14.848.027/0001-43

## CONTINUAÇÃO DOS DADOS DO PRODUTO / SERVIÇOS

CÓDIGO DO PROD. / SERV.	DESCRIÇÃO DO PRODUTO / SERVIÇO	NCM / SH	CSOSN	CFOP	UNID.	QUANT.	VALOR UNITÁRIO	VALOR TOTAL	VALOR DESCONTO	BASE CALC. ICMS	VALOR I.C.M.S.	VALOR I.P.I.	ALÍQUOTAS ICMS IPI	
011039	FITA ADESIVA 45MMX45M FIT PEL C/ 5 CEST: 1000800	39191010	0102	5102	PCT	8,00	27,90	223,20	0,00	0,00	0,00	0,00	0,00	0,00
011344	CANETA BIC ESCRITA FINA PRETA C/ 50 CEST: 1902700	96081000	0102	5102	CX	3,00	79,90	239,70	0,00	0,00	0,00	0,00	0,00	0,00
011834	ENVELOPE KRAFT 80G KN 36 185X248 C/500 1/2 OFIC	48171000	0102	5102	UN	2,00	141,90	283,80	0,00	0,00	0,00	0,00	0,00	0,00
011847	PEN DRIVE 16GB MULTILASER CEST: 2806300	85235190	0102	5102	UN	3,00	42,90	128,70	0,00	0,00	0,00	0,00	0,00	0,00
012176	CANETA MARCA TEXTO BRW CA2003 C/12	42021210	0102	5102	CX	4,00	29,90	119,60	0,00	0,00	0,00	0,00	0,00	0,00
012931	LAPIS ECOLAPIS PRETO FABER CASTELL N2 C/ 144	96091000	0102	5102	UN	2,00	189,90	379,80	0,00	0,00	0,00	0,00	0,00	0,00
013574	FITA DUPLA FACE 19X30 EUROCEL C/4	48114190	0102	5102	UN	8,00	57,90	463,20	0,00	0,00	0,00	0,00	0,00	0,00
014282	TECLADO USB BASICO PRETO TC193BU MULTILASER	84716052	0102	5102	UN	3,00	45,90	137,70	0,00	0,00	0,00	0,00	0,00	0,00
016628	GRAMPEADOR DE METAL 15,5 CM JOCAR P/25FLS REF.93015	84729040	0102	5102	UN	6,00	34,90	209,40	0,00	0,00	0,00	0,00	0,00	0,00
019094	BOBINA PAPEL KRAFT 80G 60 CM + - 12KG	48041100	0102	5102	UN	3,00	229,90	689,70	0,00	0,00	0,00	0,00	0,00	0,00
020282	CORRETIVO FITA 5,00MMX6,0MT ACRILEX	39231090	0102	5102	UN	10,00	7,90	79,00	0,00	0,00	0,00	0,00	0,00	0,00
022941	ADAPTADOR WIFI C/ ANTENA KAPBOM KA-T8188 CEST: 2111200	85291090	0500	5403	UN	6,00	35,90	215,40	0,00	0,00	0,00	0,00	0,00	0,00

**RECEBEMOS**

MERCADO DO PAPEL LTDA - ME



Mercado do papel

- Material Escolar
- Material de escritório
- Suprimentos de informática

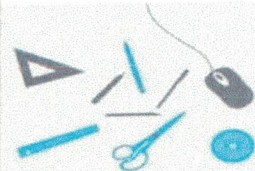

Tel: 2567-6733 / 2565-2956 mercadodopapel@gmail.com

Lj.2

ASSOCIACAO COMUNITARIA SHEKINAH  
 RUA TIRADENTES, 3309 LOJA 01 - INDUSTRIAL - CONTAGEM - MG -32.230-020  
 CNPJ: 02.108.947/0001-46

DESCRIÇÃO	QUANT	VR.ITEM	VR. TOTAL
ADAPTADOR WIFI C/ ANTENA KAPBOM KA-T8188	6	R\$ 35,90	R\$ 215,40
BOBINA PAPEL KRAFT 80G 60 CM + - 12KG	3	R\$ 229,90	R\$ 689,70
CANETA BIC CRISTAL AZUL C/ 50	3	R\$ 69,90	R\$ 209,70
CANETA BIC ESCRITA FINA PRETA C/ 50	3	R\$ 79,90	R\$ 239,70
CANETA MARCA TEXTO BRW CA2003 C/12	4	R\$ 29,90	R\$ 119,60
CANETA RETROPROJETOR 2MM PILOT C/ 12	4	R\$ 84,90	R\$ 339,60
CART. 22 HP COLORIDO ORIGINAL	3	R\$ 189,90	R\$ 569,70
CART. 30 CANON PRETO ORIGINAL	2	R\$ 219,90	R\$ 439,80
CART. 31 CANON COLORIDO	2	R\$ 219,90	R\$ 439,80
CONTACT LEOTACK LISO CORES 45CMX10MTS 80MIC LEO&LEO	2	R\$ 80,40	R\$ 160,80
CORRETIVO FITA 5,00MMX6,0MT ACRILEX	10	R\$ 7,90	R\$ 79,00
ENVELOPE CARTA COLORIDO 114X162MM C/100 SCRITY	6	R\$ 89,90	R\$ 539,40
ENVELOPE KRAFT 80G KN 36 185X248 C/500 1/2 OFIC	2	R\$ 141,90	R\$ 283,80
FITA ADESIVA 45MMX45M FIT PEL C/ 5	8	R\$ 27,90	R\$ 223,20
FITA DUPLA FACE 19X30 EUROCEL C/4	8	R\$ 57,90	R\$ 463,20
GRAMPEADOR DE METAL 15,5 CM JOCAR P/25FLS REF.93015	6	R\$ 34,90	R\$ 209,40
GRAMPO 26/6 GALVANIZADO/COBREDO CX/ 5000 JOCAR	10	R\$ 9,90	R\$ 99,00
LAPIS ECOLAPIS PRETO FABER CASTELL N2 C/ 144	2	R\$ 189,90	R\$ 379,80
PAPEL 60 KG A4 210X297 PCT C/ 50 FOLHAS MIL PEL	10	R\$ 17,90	R\$ 179,00
PEN DRIVE 16GB MULTILASER	3	R\$ 42,90	R\$ 128,70
PINCEL ATOMICO PILOT 1100-P AZUL CX C/12	3	R\$ 88,90	R\$ 266,70
PINCEL ATOMICO PILOT 1100-P VERMELHO CX C/12	3	R\$ 88,90	R\$ 266,70
TECLADO USB BASICO PRETO TC193BU MULTILASER	3	R\$ 45,90	R\$ 137,70
			R\$ 6.679,40

Data do orçamento: 24/09/2024

Validade da proposta: 60 dias

*Luana*  
 14.848.027/0001-43  
 INSC. EST. 001.896024.00-60  
 MERCADO DO PAPEL COMÉRCIO LTDA - ME  
 R. Engenheiro Navarro, 10 - Loja 02  
 B. Fonte Grande - CEP 32013-320  
 CONTAGEM - MG



# REPÚBLICA FEDERATIVA DO BRASIL

## CADASTRO NACIONAL DA PESSOA JURÍDICA

NÚMERO DE INSCRIÇÃO <b>14.848.027/0001-43</b> MATRIZ	COMPROVANTE DE INSCRIÇÃO E DE SITUAÇÃO CADASTRAL	DATA DE ABERTURA <b>09/01/2012</b>
--	---	---------------------------------------

NOME EMPRESARIAL <b>MERCADO DO PAPEL COMERCIO LTDA</b>
---

TÍTULO DO ESTABELECIMENTO (NOME DE FANTASIA) <b>MERCADO DO PAPEL</b>	PORTE <b>ME</b>
---	--------------------

CÓDIGO E DESCRIÇÃO DA ATIVIDADE ECONÔMICA PRINCIPAL <b>46.47-8-01 - Comércio atacadista de artigos de escritório e de papelaria</b>
--

CÓDIGO E DESCRIÇÃO DAS ATIVIDADES ECONÔMICAS SECUNDÁRIAS <b>18.11-3-02 - Impressão de livros, revistas e outras publicações periódicas</b> <b>18.22-9-01 - Serviços de encadernação e plastificação</b> <b>18.22-9-99 - Serviços de acabamentos gráficos, exceto encadernação e plastificação</b> <b>31.02-1-00 - Fabricação de móveis com predominância de metal</b> <b>33.29-5-01 - Serviços de montagem de móveis de qualquer material</b> <b>41.20-4-00 - Construção de edifícios</b> <b>43.21-5-00 - Instalação e manutenção elétrica</b> <b>43.22-3-01 - Instalações hidráulicas, sanitárias e de gás</b> <b>43.22-3-02 - Instalação e manutenção de sistemas centrais de ar condicionado, de ventilação e refrigeração</b> <b>43.30-4-02 - Instalação de portas, janelas, tetos, divisórias e armários embutidos de qualquer material</b> <b>43.30-4-04 - Serviços de pintura de edifícios em geral</b> <b>43.99-1-03 - Obras de alvenaria</b> <b>46.33-8-01 - Comércio atacadista de frutas, verduras, raízes, tubérculos, hortaliças e legumes frescos</b> <b>46.39-7-01 - Comércio atacadista de produtos alimentícios em geral</b> <b>46.41-9-02 - Comércio atacadista de artigos de cama, mesa e banho</b> <b>46.41-9-03 - Comércio atacadista de artigos de armarinho</b> <b>46.43-5-02 - Comércio atacadista de bolsas, malas e artigos de viagem</b> <b>46.45-1-02 - Comércio atacadista de próteses e artigos de ortopedia</b> <b>46.46-0-01 - Comércio atacadista de cosméticos e produtos de perfumaria</b> <b>46.49-4-01 - Comércio atacadista de equipamentos elétricos de uso pessoal e doméstico</b>
--

CÓDIGO E DESCRIÇÃO DA NATUREZA JURÍDICA <b>206-2 - Sociedade Empresária Limitada</b>
---

LOGRADOURO <b>R ENGENHEIRO NAVARRO</b>	NÚMERO <b>10</b>	COMPLEMENTO <b>LOJA: 02;</b>
---	---------------------	---------------------------------

CEP <b>32.013-320</b>	BAIRRO/DISTRITO <b>FORTE GRANDE</b>	MUNICÍPIO <b>CONTAGEM</b>	UF <b>MG</b>
--------------------------	--	------------------------------	-----------------

ENDEREÇO ELETRÔNICO <b>VILMARFS@UOL.COM.BR</b>	TELEFONE <b>(31) 2567-6733/ (31) 2565-2956</b>
---	---

ENTE FEDERATIVO RESPONSÁVEL (EFR) <b>*****</b>
---

SITUAÇÃO CADASTRAL <b>ATIVA</b>	DATA DA SITUAÇÃO CADASTRAL <b>09/01/2012</b>
------------------------------------	---

MOTIVO DE SITUAÇÃO CADASTRAL
------------------------------

SITUAÇÃO ESPECIAL <b>*****</b>	DATA DA SITUAÇÃO ESPECIAL <b>*****</b>
-----------------------------------	---

Aprovado pela Instrução Normativa RFB nº 2.119, de 06 de dezembro de 2022.

Emitido no dia **01/10/2024** às **17:08:19** (data e hora de Brasília).



# REPÚBLICA FEDERATIVA DO BRASIL

## CADASTRO NACIONAL DA PESSOA JURÍDICA

NÚMERO DE INSCRIÇÃO <b>14.848.027/0001-43</b> MATRIZ	COMPROVANTE DE INSCRIÇÃO E DE SITUAÇÃO CADASTRAL	DATA DE ABERTURA <b>09/01/2012</b>
--	---	---------------------------------------

NOME EMPRESARIAL <b>MERCADO DO PAPEL COMERCIO LTDA</b>
---

CÓDIGO E DESCRIÇÃO DAS ATIVIDADES ECONÔMICAS SECUNDÁRIAS <b>46.49-4-02 - Comércio atacadista de aparelhos eletrônicos de uso pessoal e doméstico</b> <b>46.49-4-05 - Comércio atacadista de artigos de tapeçaria; persianas e cortinas</b> <b>46.49-4-08 - Comércio atacadista de produtos de higiene, limpeza e conservação domiciliar</b> <b>46.49-4-99 - Comércio atacadista de outros equipamentos e artigos de uso pessoal e doméstico não especificados anteriormente</b> <b>46.51-6-01 - Comércio atacadista de equipamentos de informática</b> <b>46.51-6-02 - Comércio atacadista de suprimentos para informática</b> <b>46.69-9-99 - Comércio atacadista de outras máquinas e equipamentos não especificados anteriormente; partes e peças</b> <b>46.72-9-00 - Comércio atacadista de ferragens e ferramentas</b> <b>46.73-7-00 - Comércio atacadista de material elétrico</b> <b>46.79-6-99 - Comércio atacadista de materiais de construção em geral</b> <b>46.86-9-02 - Comércio atacadista de embalagens</b> <b>47.12-1-00 - Comércio varejista de mercadorias em geral, com predominância de produtos alimentícios - minimercados, mercearias e armazéns</b> <b>47.21-1-04 - Comércio varejista de doces, balas, bombons e semelhantes</b> <b>47.41-5-00 - Comércio varejista de tintas e materiais para pintura</b> <b>47.42-3-00 - Comércio varejista de material elétrico</b> <b>47.43-1-00 - Comércio varejista de vidros</b> <b>47.44-0-01 - Comércio varejista de ferragens e ferramentas</b> <b>47.44-0-02 - Comércio varejista de madeira e artefatos</b> <b>47.44-0-03 - Comércio varejista de materiais hidráulicos</b> <b>47.44-0-99 - Comércio varejista de materiais de construção em geral</b>
---

CÓDIGO E DESCRIÇÃO DA NATUREZA JURÍDICA <b>206-2 - Sociedade Empresária Limitada</b>
---

LOGRADOURO <b>R ENGENHEIRO NAVARRO</b>	NÚMERO <b>10</b>	COMPLEMENTO <b>LOJA: 02;</b>
---	---------------------	---------------------------------

CEP <b>32.013-320</b>	BAIRRO/DISTRITO <b>FUNTE GRANDE</b>	MUNICÍPIO <b>CONTAGEM</b>	UF <b>MG</b>
--------------------------	--	------------------------------	-----------------

ENDEREÇO ELETRÔNICO <b>VILMARFS@UOL.COM.BR</b>	TELEFONE <b>(31) 2567-6733/ (31) 2565-2956</b>
---	---

ENTE FEDERATIVO RESPONSÁVEL (EFR) *****
--

SITUAÇÃO CADASTRAL <b>ATIVA</b>	DATA DA SITUAÇÃO CADASTRAL <b>09/01/2012</b>
------------------------------------	---

MOTIVO DE SITUAÇÃO CADASTRAL
------------------------------

SITUAÇÃO ESPECIAL *****	DATA DA SITUAÇÃO ESPECIAL *****
----------------------------	------------------------------------

Aprovado pela Instrução Normativa RFB nº 2.119, de 06 de dezembro de 2022.

Emitido no dia **01/10/2024** às **17:08:19** (data e hora de Brasília).

Página: 2/4



# REPÚBLICA FEDERATIVA DO BRASIL

## CADASTRO NACIONAL DA PESSOA JURÍDICA

NÚMERO DE INSCRIÇÃO <b>14.848.027/0001-43</b> MATRIZ	COMPROVANTE DE INSCRIÇÃO E DE SITUAÇÃO CADASTRAL	DATA DE ABERTURA <b>09/01/2012</b>
--	---	---------------------------------------

NOME EMPRESARIAL <b>MERCADO DO PAPEL COMERCIO LTDA</b>
---

CÓDIGO E DESCRIÇÃO DAS ATIVIDADES ECONÔMICAS SECUNDÁRIAS <b>47.51-2-01 - Comércio varejista especializado de equipamentos e suprimentos de informática</b> <b>47.53-9-00 - Comércio varejista especializado de eletrodomésticos e equipamentos de áudio e vídeo</b> <b>47.54-7-01 - Comércio varejista de móveis</b> <b>47.55-5-02 - Comercio varejista de artigos de armarinho</b> <b>47.61-0-01 - Comércio varejista de livros</b> <b>47.61-0-03 - Comércio varejista de artigos de papelaria</b> <b>47.63-6-02 - Comércio varejista de artigos esportivos</b> <b>47.72-5-00 - Comércio varejista de cosméticos, produtos de perfumaria e de higiene pessoal</b> <b>47.73-3-00 - Comércio varejista de artigos médicos e ortopédicos</b> <b>47.89-0-01 - Comércio varejista de suvenires, bijuterias e artesanatos</b> <b>47.89-0-05 - Comércio varejista de produtos saneantes domissanitários</b> <b>47.89-0-07 - Comércio varejista de equipamentos para escritório</b> <b>47.89-0-99 - Comércio varejista de outros produtos não especificados anteriormente</b> <b>58.19-1-00 - Edição de cadastros, listas e de outros produtos gráficos</b> <b>62.09-1-00 - Suporte técnico, manutenção e outros serviços em tecnologia da informação</b> <b>80.20-0-02 - Outras atividades de serviços de segurança</b> <b>81.22-2-00 - Imunização e controle de pragas urbanas</b> <b>81.29-0-00 - Atividades de limpeza não especificadas anteriormente</b> <b>81.30-3-00 - Atividades paisagísticas</b> <b>95.11-8-00 - Reparação e manutenção de computadores e de equipamentos periféricos</b>
---

CÓDIGO E DESCRIÇÃO DA NATUREZA JURÍDICA <b>206-2 - Sociedade Empresária Limitada</b>
---

LOGRADOURO <b>R ENGENHEIRO NAVARRO</b>	NÚMERO <b>10</b>	COMPLEMENTO <b>LOJA: 02;</b>
---	---------------------	---------------------------------

CEP <b>32.013-320</b>	BAIRRO/DISTRITO <b>FONTE GRANDE</b>	MUNICÍPIO <b>CONTAGEM</b>	UF <b>MG</b>
--------------------------	--	------------------------------	-----------------

ENDEREÇO ELETRÔNICO <b>VILMARFS@UOL.COM.BR</b>	TELEFONE <b>(31) 2567-6733/ (31) 2565-2956</b>
---	---

ENTE FEDERATIVO RESPONSÁVEL (EFR) *****
--

SITUAÇÃO CADASTRAL <b>ATIVA</b>	DATA DA SITUAÇÃO CADASTRAL <b>09/01/2012</b>
------------------------------------	---

MOTIVO DE SITUAÇÃO CADASTRAL
------------------------------

SITUAÇÃO ESPECIAL *****	DATA DA SITUAÇÃO ESPECIAL *****
----------------------------	------------------------------------

Aprovado pela Instrução Normativa RFB nº 2.119, de 06 de dezembro de 2022.

Emitido no dia **01/10/2024** às **17:08:19** (data e hora de Brasília).

Página: 3/4



# REPÚBLICA FEDERATIVA DO BRASIL

## CADASTRO NACIONAL DA PESSOA JURÍDICA

NÚMERO DE INSCRIÇÃO <b>14.848.027/0001-43</b> MATRIZ	<b>COMPROVANTE DE INSCRIÇÃO E DE SITUAÇÃO CADASTRAL</b>	DATA DE ABERTURA <b>09/01/2012</b>
--	---	---------------------------------------

NOME EMPRESARIAL <b>MERCADO DO PAPEL COMERCIO LTDA</b>
---

CÓDIGO E DESCRIÇÃO DAS ATIVIDADES ECONÔMICAS SECUNDÁRIAS <b>95.12-6-00 - Reparação e manutenção de equipamentos de comunicação</b> <b>95.29-1-02 - Chaveiros</b> <b>95.29-1-05 - Reparação de artigos do mobiliário</b>
--

CÓDIGO E DESCRIÇÃO DA NATUREZA JURÍDICA <b>206-2 - Sociedade Empresária Limitada</b>
---

LOGRADOURO <b>R ENGENHEIRO NAVARRO</b>	NÚMERO <b>10</b>	COMPLEMENTO <b>LOJA: 02;</b>
---	---------------------	---------------------------------

CEP <b>32.013-320</b>	BAIRRO/DISTRITO <b>FONTE GRANDE</b>	MUNICÍPIO <b>CONTAGEM</b>	UF <b>MG</b>
--------------------------	--	------------------------------	-----------------

ENDEREÇO ELETRÔNICO <b>VILMARFS@UOL.COM.BR</b>	TELEFONE <b>(31) 2567-6733/ (31) 2565-2956</b>
---	---

ENTE FEDERATIVO RESPONSÁVEL (EFR) *****
--

SITUAÇÃO CADASTRAL <b>ATIVA</b>	DATA DA SITUAÇÃO CADASTRAL <b>09/01/2012</b>
------------------------------------	---

MOTIVO DE SITUAÇÃO CADASTRAL
------------------------------

SITUAÇÃO ESPECIAL *****	DATA DA SITUAÇÃO ESPECIAL *****
----------------------------	------------------------------------

Aprovado pela Instrução Normativa RFB nº 2.119, de 06 de dezembro de 2022.

Emitido no dia **01/10/2024** às **17:08:19** (data e hora de Brasília).

Página: 4/4

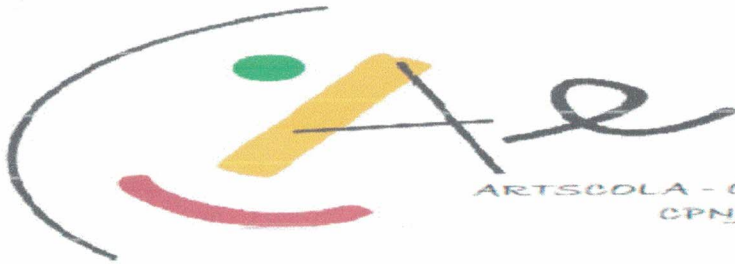

ARTSCOLA - COMÉRCIO E SERVIÇOS LTDA  
CPNJ: 52.537.785/0001-30

Belo Horizonte 25/09/2024

Associação Comunitária Shekinah

Cnpj: 02.108.947/0001-46

Endereço: Rua Tiradentes Numero: 3309 Loja 1 Bairro: Industrial

Cidade: Contagem / MG Cep: 32.230-020

Validade de 25 dias - A vista

Itens	Qntid.	Valor Unit.	Valor Total.
ADAPTADOR WIFI C/ ANTENA KAPBOM KA-T8188	6	36,90	R\$ 221,40
BOBINA PAPEL KRAFT 80G 60 CM + - 12KG	3	231,90	R\$ 695,70
CANETA BIC CRISTAL AZUL C/ 50	3	71,90	R\$ 215,70
CANETA BIC ESCRITA FINA PRETA C/ 50	3	82,90	R\$ 248,70
CANETA MARCA TEXTO BRW CA2003 C/12	4	32,90	R\$ 131,60
CANETA RETROPROJETOR 2MM PILOT C/ 12	4	85,90	R\$ 343,60
CART. 22 HP COLORIDO ORIGINAL	3	191,50	R\$ 574,50
CART. 30 CANON PRETO ORIGINAL	2	221,90	R\$ 443,80
CART. 31 CANON COLORIDO	2	221,90	R\$ 443,80
CONTACT LEOTACK LISO CORES 45CMX10MTS 80MIC	2	81,90	R\$ 163,80
CORRETIVO FITA 5,00MMX6,0MT ACRILEX	10	8,90	R\$ 89,00
ENVELOPE CARTA COLORIDO 114X162MM C/100 SCRITY	6	91,90	R\$ 551,40
ENVELOPE KRAFT 80G KN 36 185X248 C/500 1/2 OFIC	2	142,90	R\$ 285,80
FITA ADESIVA 45MMX45M FIT PEL C/ 5	8	29,50	R\$ 236,00
FITA DUPLA FACE 19X30 EUROCEL C/4	8	58,90	R\$ 471,20
GRAMPEADOR DE METAL 15,5 CM JOCAR P/25FLS	6	35,90	R\$ 215,40
GRAMPO 26/6 GALVANIZADO/COBREADO CX/ 5000	10	11,90	R\$ 119,00
LAPIS ECOLAPIS PRETO FABER CASTELL N2 C/ 144	2	191,90	R\$ 383,80
PAPEL 60 KG A4 210X297 PCT C/ 50 FOLHAS MIL PEL	10	18,90	R\$ 189,00
PEN DRIVE 16GB MULTILASER	3	43,90	R\$ 131,70
PINCEL ATOMICO PILOT 1100-P AZUL CX C/12	3	91,50	R\$ 274,50
PINCEL ATOMICO PILOT 1100-P VERMELHO CX C/12	3	91,50	R\$ 274,50
TECLADO USB BASICO PRETO TC193BU MULTILASER	3	47,00	R\$ 141,00
Total			R\$ 6.844,90

Gisela Pinho  
52.537.785/0001-30

ARTSCOLA COMÉRCIO E SERVIÇOS LTDA

Rua Platão, 172 - Sala A  
Bairro Nazaré - CEP 31990-200

BELO HORIZONTE - MG



# REPÚBLICA FEDERATIVA DO BRASIL

## CADASTRO NACIONAL DA PESSOA JURÍDICA

NÚMERO DE INSCRIÇÃO <b>52.537.785/0001-30</b> MATRIZ	COMPROVANTE DE INSCRIÇÃO E DE SITUAÇÃO CADASTRAL	DATA DE ABERTURA <b>16/10/2023</b>
--	---	---------------------------------------

NOME EMPRESARIAL <b>ARTSCOLA COMERCIO E SERVICOS LTDA</b>
--

TÍTULO DO ESTABELECIMENTO (NOME DE FANTASIA) <b>ARTSCOLA COMERCIO E SERVICOS</b>	PORTE <b>EPP</b>
---	---------------------

CÓDIGO E DESCRIÇÃO DA ATIVIDADE ECONÔMICA PRINCIPAL <b>47.61-0-03 - Comércio varejista de artigos de papelaria</b>
---

CÓDIGO E DESCRIÇÃO DAS ATIVIDADES ECONÔMICAS SECUNDÁRIAS <b>13.51-1-00 - Fabricação de artefatos têxteis para uso doméstico</b> <b>13.59-6-00 - Fabricação de outros produtos têxteis não especificados anteriormente</b> <b>18.22-9-01 - Serviços de encadernação e plastificação</b> <b>25.42-0-00 - Fabricação de artigos de serralheria, exceto esquadrias</b> <b>31.02-1-00 - Fabricação de móveis com predominância de metal</b> <b>33.13-9-99 - Manutenção e reparação de máquinas, aparelhos e materiais elétricos não especificados anteriormente</b> <b>33.14-7-07 - Manutenção e reparação de máquinas e aparelhos de refrigeração e ventilação para uso industrial e comercial</b> <b>33.14-7-09 - Manutenção e reparação de máquinas de escrever, calcular e de outros equipamentos não-eletrônicos para escritório</b> <b>33.19-8-00 - Manutenção e reparação de equipamentos e produtos não especificados anteriormente</b> <b>33.29-5-01 - Serviços de montagem de móveis de qualquer material</b> <b>33.29-5-99 - Instalação de outros equipamentos não especificados anteriormente</b> <b>43.21-5-00 - Instalação e manutenção elétrica</b> <b>43.22-3-01 - Instalações hidráulicas, sanitárias e de gás</b> <b>43.30-4-04 - Serviços de pintura de edifícios em geral</b> <b>43.30-4-99 - Outras obras de acabamento da construção</b> <b>43.99-1-99 - Serviços especializados para construção não especificados anteriormente</b> <b>45.30-7-03 - Comércio a varejo de peças e acessórios novos para veículos automotores</b> <b>45.30-7-04 - Comércio a varejo de peças e acessórios usados para veículos automotores</b> <b>46.18-4-02 - Representantes comerciais e agentes do comércio de instrumentos e materiais odonto-médico-hospitalares</b> <b>46.23-1-03 - Comércio atacadista de algodão</b>
--

CÓDIGO E DESCRIÇÃO DA NATUREZA JURÍDICA <b>206-2 - Sociedade Empresária Limitada</b>
---

LOGRADOURO <b>R PLATAO</b>	NÚMERO <b>172</b>	COMPLEMENTO <b>SALA A</b>
-------------------------------	----------------------	------------------------------

CEP <b>31.990-200</b>	BAIRRO/DISTRITO <b>NAZARE</b>	MUNICÍPIO <b>BELO HORIZONTE</b>	UF <b>MG</b>
--------------------------	----------------------------------	------------------------------------	-----------------

ENDEREÇO ELETRÔNICO <b>IGOR@CONCEITOCONTABILMG.COM.BR</b>	TELEFONE <b>(31) 3322-5173</b>
--	-----------------------------------

ENTE FEDERATIVO RESPONSÁVEL (EFR) *****
--

SITUAÇÃO CADASTRAL <b>ATIVA</b>	DATA DA SITUAÇÃO CADASTRAL <b>16/10/2023</b>
------------------------------------	---

MOTIVO DE SITUAÇÃO CADASTRAL
------------------------------

SITUAÇÃO ESPECIAL *****	DATA DA SITUAÇÃO ESPECIAL *****
----------------------------	------------------------------------

Aprovado pela Instrução Normativa RFB nº 2.119, de 06 de dezembro de 2022.

Emitido no dia **30/09/2024** às **17:31:58** (data e hora de Brasília).

Página: 1/5



# REPÚBLICA FEDERATIVA DO BRASIL

## CADASTRO NACIONAL DA PESSOA JURÍDICA

NÚMERO DE INSCRIÇÃO <b>52.537.785/0001-30</b> MATRIZ	COMPROVANTE DE INSCRIÇÃO E DE SITUAÇÃO CADASTRAL	DATA DE ABERTURA <b>16/10/2023</b>
--	---	---------------------------------------

NOME EMPRESARIAL <b>ARTSCOLA COMERCIO E SERVICOS LTDA</b>
--

CÓDIGO E DESCRIÇÃO DAS ATIVIDADES ECONÔMICAS SECUNDÁRIAS <b>46.39-7-01 - Comércio atacadista de produtos alimentícios em geral</b> <b>46.42-7-02 - Comércio atacadista de roupas e acessórios para uso profissional e de segurança do trabalho</b> <b>46.43-5-02 - Comércio atacadista de bolsas, malas e artigos de viagem</b> <b>46.45-1-01 - Comércio atacadista de instrumentos e materiais para uso médico, cirúrgico, hospitalar e de laboratórios</b> <b>46.47-8-01 - Comércio atacadista de artigos de escritório e de papelaria</b> <b>46.49-4-01 - Comércio atacadista de equipamentos elétricos de uso pessoal e doméstico</b> <b>46.49-4-02 - Comércio atacadista de aparelhos eletrônicos de uso pessoal e doméstico</b> <b>46.49-4-04 - Comércio atacadista de móveis e artigos de colchoaria</b> <b>46.49-4-06 - Comércio atacadista de lustres, luminárias e abajures</b> <b>46.49-4-08 - Comércio atacadista de produtos de higiene, limpeza e conservação domiciliar</b> <b>46.51-6-01 - Comércio atacadista de equipamentos de informática</b> <b>46.61-3-00 - Comércio atacadista de máquinas, aparelhos e equipamentos para uso agropecuário; partes e peças</b> <b>46.63-0-00 - Comércio atacadista de Máquinas e equipamentos para uso industrial; partes e peças</b> <b>46.69-9-99 - Comércio atacadista de outras máquinas e equipamentos não especificados anteriormente; partes e peças</b> <b>46.72-9-00 - Comércio atacadista de ferragens e ferramentas</b> <b>46.79-6-03 - Comércio atacadista de vidros, espelhos, vitrais e molduras</b> <b>46.83-4-00 - Comércio atacadista de defensivos agrícolas, adubos, fertilizantes e corretivos do solo</b> <b>46.84-2-02 - Comércio atacadista de solventes</b> <b>46.84-2-99 - Comércio atacadista de outros produtos químicos e petroquímicos não especificados anteriormente</b> <b>46.86-9-02 - Comércio atacadista de embalagens</b>
--

CÓDIGO E DESCRIÇÃO DA NATUREZA JURÍDICA <b>206-2 - Sociedade Empresária Limitada</b>
---

LOGRADOURO <b>R PLATAO</b>	NÚMERO <b>172</b>	COMPLEMENTO <b>SALA A</b>
-------------------------------	----------------------	------------------------------

CEP <b>31.990-200</b>	BAIRRO/DISTRITO <b>NAZARE</b>	MUNICÍPIO <b>BELO HORIZONTE</b>	UF <b>MG</b>
--------------------------	----------------------------------	------------------------------------	-----------------

ENDEREÇO ELETRÔNICO <b>IGOR@CONCEITOCONTABILMG.COM.BR</b>	TELEFONE <b>(31) 3322-5173</b>
--	-----------------------------------

ENTE FEDERATIVO RESPONSÁVEL (EFR) *****
--

SITUAÇÃO CADASTRAL <b>ATIVA</b>	DATA DA SITUAÇÃO CADASTRAL <b>16/10/2023</b>
------------------------------------	---

MOTIVO DE SITUAÇÃO CADASTRAL
------------------------------

SITUAÇÃO ESPECIAL *****	DATA DA SITUAÇÃO ESPECIAL *****
----------------------------	------------------------------------

Aprovado pela Instrução Normativa RFB nº 2.119, de 06 de dezembro de 2022.

Emitido no dia 30/09/2024 às 17:31:58 (data e hora de Brasília).



# REPÚBLICA FEDERATIVA DO BRASIL

## CADASTRO NACIONAL DA PESSOA JURÍDICA

NÚMERO DE INSCRIÇÃO <b>52.537.785/0001-30</b> MATRIZ	COMPROVANTE DE INSCRIÇÃO E DE SITUAÇÃO CADASTRAL	DATA DE ABERTURA <b>16/10/2023</b>
--	---	---------------------------------------

NOME EMPRESARIAL <b>ARTSCOLA COMERCIO E SERVICOS LTDA</b>
--

CÓDIGO E DESCRIÇÃO DAS ATIVIDADES ECONÔMICAS SECUNDÁRIAS <b>47.12-1-00 - Comércio varejista de mercadorias em geral, com predominância de produtos alimentícios - minimercados, mercearias e armazéns</b> <b>47.41-5-00 - Comércio varejista de tintas e materiais para pintura</b> <b>47.42-3-00 - Comércio varejista de material elétrico</b> <b>47.43-1-00 - Comércio varejista de vidros</b> <b>47.44-0-01 - Comércio varejista de ferragens e ferramentas</b> <b>47.44-0-02 - Comércio varejista de madeira e artefatos</b> <b>47.44-0-03 - Comércio varejista de materiais hidráulicos</b> <b>47.44-0-99 - Comércio varejista de materiais de construção em geral</b> <b>47.51-2-01 - Comércio varejista especializado de equipamentos e suprimentos de informática</b> <b>47.51-2-02 - Recarga de cartuchos para equipamentos de informática</b> <b>47.52-1-00 - Comércio varejista especializado de equipamentos de telefonia e comunicação</b> <b>47.53-9-00 - Comércio varejista especializado de eletrodomésticos e equipamentos de áudio e vídeo</b> <b>47.54-7-01 - Comércio varejista de móveis</b> <b>47.54-7-03 - Comércio varejista de artigos de iluminação</b> <b>47.55-5-01 - Comércio varejista de tecidos</b> <b>47.55-5-02 - Comercio varejista de artigos de armarinho</b> <b>47.55-5-03 - Comercio varejista de artigos de cama, mesa e banho</b> <b>47.56-3-00 - Comércio varejista especializado de instrumentos musicais e acessórios</b> <b>47.57-1-00 - Comércio varejista especializado de peças e acessórios para aparelhos eletroeletrônicos para uso doméstico, exceto informática e comunicação</b> <b>47.59-8-01 - Comércio varejista de artigos de tapeçaria, cortinas e persianas</b>
---

CÓDIGO E DESCRIÇÃO DA NATUREZA JURÍDICA <b>206-2 - Sociedade Empresária Limitada</b>
---

LOGRADOURO <b>R PLATAO</b>	NÚMERO <b>172</b>	COMPLEMENTO <b>SALA A</b>
-------------------------------	----------------------	------------------------------

CEP <b>31.990-200</b>	BAIRRO/DISTRITO <b>NAZARE</b>	MUNICÍPIO <b>BELO HORIZONTE</b>	UF <b>MG</b>
--------------------------	----------------------------------	------------------------------------	-----------------

ENDEREÇO ELETRÔNICO <b>IGOR@CONCEITOCONTABILMG.COM.BR</b>	TELEFONE <b>(31) 3322-5173</b>
--	-----------------------------------

ENTE FEDERATIVO RESPONSÁVEL (EFR) *****
--

SITUAÇÃO CADASTRAL <b>ATIVA</b>	DATA DA SITUAÇÃO CADASTRAL <b>16/10/2023</b>
------------------------------------	---

MOTIVO DE SITUAÇÃO CADASTRAL
------------------------------

SITUAÇÃO ESPECIAL *****	DATA DA SITUAÇÃO ESPECIAL *****
----------------------------	------------------------------------

Aprovado pela Instrução Normativa RFB nº 2.119, de 06 de dezembro de 2022.

Emitido no dia **30/09/2024** às **17:31:58** (data e hora de Brasília).



# REPÚBLICA FEDERATIVA DO BRASIL

## CADASTRO NACIONAL DA PESSOA JURÍDICA

NÚMERO DE INSCRIÇÃO <b>52.537.785/0001-30</b> MATRIZ	COMPROVANTE DE INSCRIÇÃO E DE SITUAÇÃO CADASTRAL	DATA DE ABERTURA <b>16/10/2023</b>
--	---	---------------------------------------

NOME EMPRESARIAL <b>ARTSCOLA COMERCIO E SERVICOS LTDA</b>
--

CÓDIGO E DESCRIÇÃO DAS ATIVIDADES ECONÔMICAS SECUNDÁRIAS <b>47.59-8-99 - Comércio varejista de outros artigos de uso pessoal e doméstico não especificados anteriormente</b> <b>47.61-0-01 - Comércio varejista de livros</b> <b>47.61-0-02 - Comércio varejista de jornais e revistas</b> <b>47.62-8-00 - Comércio varejista de discos, CDs, DVDs e fitas</b> <b>47.63-6-01 - Comércio varejista de brinquedos e artigos recreativos</b> <b>47.63-6-02 - Comércio varejista de artigos esportivos</b> <b>47.63-6-03 - Comércio varejista de bicicletas e triciclos; peças e acessórios</b> <b>47.72-5-00 - Comércio varejista de cosméticos, produtos de perfumaria e de higiene pessoal</b> <b>47.73-3-00 - Comércio varejista de artigos médicos e ortopédicos</b> <b>47.81-4-00 - Comércio varejista de artigos do vestuário e acessórios</b> <b>47.82-2-01 - Comércio varejista de calçados</b> <b>47.83-1-02 - Comércio varejista de artigos de relojoaria</b> <b>47.89-0-01 - Comércio varejista de suvenires, bijuterias e artesanatos</b> <b>47.89-0-05 - Comércio varejista de produtos saneantes domissanitários</b> <b>47.89-0-06 - Comércio varejista de fogos de artifício e artigos pirotécnicos</b> <b>47.89-0-07 - Comércio varejista de equipamentos para escritório</b> <b>47.89-0-08 - Comércio varejista de artigos fotográficos e para filmagem</b> <b>47.89-0-99 - Comércio varejista de outros produtos não especificados anteriormente</b> <b>80.20-0-01 - Atividades de monitoramento de sistemas de segurança eletrônico</b> <b>81.30-3-00 - Atividades paisagísticas</b>
--

CÓDIGO E DESCRIÇÃO DA NATUREZA JURÍDICA <b>206-2 - Sociedade Empresária Limitada</b>
---

LOGRADOURO <b>R PLATAO</b>	NÚMERO <b>172</b>	COMPLEMENTO <b>SALA A</b>
-------------------------------	----------------------	------------------------------

CEP <b>31.990-200</b>	BAIRRO/DISTRITO <b>NAZARE</b>	MUNICÍPIO <b>BELO HORIZONTE</b>	UF <b>MG</b>
--------------------------	----------------------------------	------------------------------------	-----------------

ENDEREÇO ELETRÔNICO <b>IGOR@CONCEITOCONTABILMG.COM.BR</b>	TELEFONE <b>(31) 3322-5173</b>
--	-----------------------------------

ENTE FEDERATIVO RESPONSÁVEL (EFR) *****
--

SITUAÇÃO CADASTRAL <b>ATIVA</b>	DATA DA SITUAÇÃO CADASTRAL <b>16/10/2023</b>
------------------------------------	---

MOTIVO DE SITUAÇÃO CADASTRAL
------------------------------

SITUAÇÃO ESPECIAL *****	DATA DA SITUAÇÃO ESPECIAL *****
----------------------------	------------------------------------

Aprovado pela Instrução Normativa RFB nº 2.119, de 06 de dezembro de 2022.

Emitido no dia **30/09/2024** às **17:31:58** (data e hora de Brasília).



# REPÚBLICA FEDERATIVA DO BRASIL

## CADASTRO NACIONAL DA PESSOA JURÍDICA

NÚMERO DE INSCRIÇÃO <b>52.537.785/0001-30</b> MATRIZ	<b>COMPROVANTE DE INSCRIÇÃO E DE SITUAÇÃO CADASTRAL</b>	DATA DE ABERTURA <b>16/10/2023</b>
--	---	---------------------------------------

NOME EMPRESARIAL <b>ARTSCOLA COMERCIO E SERVICOS LTDA</b>
--

CÓDIGO E DESCRIÇÃO DAS ATIVIDADES ECONÔMICAS SECUNDÁRIAS <b>95.29-1-01 - Reparação de calçados, bolsas e artigos de viagem</b> <b>95.29-1-03 - Reparação de relógios</b> <b>95.29-1-05 - Reparação de artigos do mobiliário</b> <b>95.29-1-99 - Reparação e manutenção de outros objetos e equipamentos pessoais e domésticos não especificados anteriormente</b>
---

CÓDIGO E DESCRIÇÃO DA NATUREZA JURÍDICA <b>206-2 - Sociedade Empresária Limitada</b>
---

LOGRADOURO <b>R PLATAO</b>	NÚMERO <b>172</b>	COMPLEMENTO <b>SALA A</b>
-------------------------------	----------------------	------------------------------

CEP <b>31.990-200</b>	BAIRRO/DISTRITO <b>NAZARE</b>	MUNICÍPIO <b>BELO HORIZONTE</b>	UF <b>MG</b>
--------------------------	----------------------------------	------------------------------------	-----------------

ENDEREÇO ELETRÔNICO <b>IGOR@CONCEITOCONTABILMG.COM.BR</b>	TELEFONE <b>(31) 3322-5173</b>
--	-----------------------------------

ENTE FEDERATIVO RESPONSÁVEL (EFR) *****
--

SITUAÇÃO CADASTRAL <b>ATIVA</b>	DATA DA SITUAÇÃO CADASTRAL <b>16/10/2023</b>
------------------------------------	---

MOTIVO DE SITUAÇÃO CADASTRAL
------------------------------

SITUAÇÃO ESPECIAL *****	DATA DA SITUAÇÃO ESPECIAL *****
----------------------------	------------------------------------

Aprovado pela Instrução Normativa RFB nº 2.119, de 06 de dezembro de 2022.

Emitido no dia **30/09/2024** às **17:31:58** (data e hora de Brasília).

Página: **5/5**

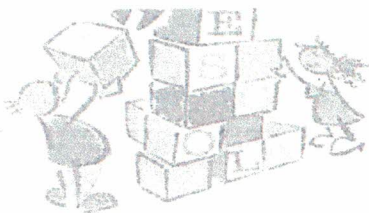

# CONQUISTA

De tudo para sua escola

Rua Virgílio César, 284 loja A – Nossa Senhora de Fátima, Contagem MG

CNPJ: 27.852.137/0001-20 CEP: 32.017-320

E-mail: conquistadetudo@yahoo.com

Tel: (31) 2524-7141/ 98840-5996/ 98840-5995

## ASSOCIACAO COMUNITARIA SHEKINAH

CNPJ: 02.108.947/0001-46

RUA TIRADENTES, 3309 LOJA 1 - INDUSTRIAL - CONTAGEM - 32230-020

26/09/2024

UN.	DESCRIÇÃO DOS PRODUTOS	PREÇO UNIT.	TOTAL:
6	ADAPTADOR WIFI C/ ANTENA KAPBOM KA-T8188	R\$ 37,90 R\$	227,40
3	BOBINA PAPEL KRAFT 80G 60 CM + - 12KG	R\$ 232,90 R\$	698,70
3	CANETA BIC CRISTAL AZUL C/ 50	R\$ 72,90 R\$	218,70
3	CANETA BIC ESCRITA FINA PRETA C/ 50	R\$ 83,90 R\$	251,70
4	CANETA MARCA TEXTO BRW CA2003 C/12	R\$ 33,90 R\$	135,60
4	CANETA RETROPROJETOR 2MM PILOT C/ 12	R\$ 86,90 R\$	347,60
3	CART. 22 HP COLORIDO ORIGINAL	R\$ 192,90 R\$	578,70
2	CART. 30 CANON PRETO ORIGINAL	R\$ 222,90 R\$	445,80
2	CART. 31 CANON COLORIDO	R\$ 222,90 R\$	445,80
2	CONTACT LEOTACK LISO CORES 45CMX10MTS 80MIC LEO&LEO	R\$ 82,90 R\$	165,80
10	CORRETIVO FITA 5,00MMX6,0MT ACRILEX	R\$ 9,90 R\$	99,00
6	ENVELOPE CARTA COLORIDO 114X162MM C/100 SCRITY	R\$ 92,90 R\$	557,40
2	ENVELOPE KRAFT 80G KN 36 185X248 C/500 1/2 OFIC	R\$ 143,90 R\$	287,80
8	FITA ADESIVA 45MMX45M FIT PEL C/ 5	R\$ 31,90 R\$	255,20
8	FITA DUPLA FACE 19X30 EUROCEL C/4	R\$ 59,90 R\$	479,20
6	GRAMPEADOR DE METAL 15,5 CM JOCAR P/25FLS REF.93015	R\$ 37,50 R\$	225,00
10	GRAMPO 26/6 GALVANIZADO/COBREADO CX/ 5000 JOCAR	R\$ 12,90 R\$	129,00
2	LAPIS ECOLAPIS PRETO FABER CASTELL N2 C/ 144	R\$ 192,90 R\$	385,80
10	PAPEL 60 KG A4 210X297 PCT C/ 50 FOLHAS MIL PEL	R\$ 19,90 R\$	199,00
3	PEN DRIVE 16GB MULTILASER	R\$ 44,90 R\$	134,70
3	PINCEL ATOMICO PILOT 1100-P AZUL CX C/12	R\$ 92,90 R\$	278,70
3	PINCEL ATOMICO PILOT 1100-P VERMELHO CX C/12	R\$ 92,90 R\$	278,70
3	TECLADO USB BASICO PRETO TC193BU MULTILASER	R\$ 49,50 R\$	148,50
		R\$	<b>6.973,80</b>

VÁLIDO POR 60 DIAS

*Debrama*  
27.852.137/0001-20

CONQUISTA DE TUDO PARA  
SUA ESCOLA - EIRELI - ME

R. Virgílio César, 284 - Loja A

B. Nossa Senhora de Fátima - CEP 32017-320

CONTAGEM - MG



# REPÚBLICA FEDERATIVA DO BRASIL

## CADASTRO NACIONAL DA PESSOA JURÍDICA

NÚMERO DE INSCRIÇÃO <b>27.852.137/0001-20</b> MATRIZ	COMPROVANTE DE INSCRIÇÃO E DE SITUAÇÃO CADASTRAL	DATA DE ABERTURA <b>30/05/2017</b>
NOME EMPRESARIAL <b>CONQUISTA DE TUDO PARA SUA ESCOLA LTDA</b>		
TÍTULO DO ESTABELECIMENTO (NOME DE FANTASIA) *****	PORTE <b>ME</b>	
CÓDIGO E DESCRIÇÃO DA ATIVIDADE ECONÔMICA PRINCIPAL <b>47.61-0-01 - Comércio varejista de livros</b>		
CÓDIGO E DESCRIÇÃO DAS ATIVIDADES ECONÔMICAS SECUNDÁRIAS <b>43.21-5-00 - Instalação e manutenção elétrica</b> <b>43.22-3-01 - Instalações hidráulicas, sanitárias e de gás</b> <b>43.30-4-02 - Instalação de portas, janelas, tetos, divisórias e armários embutidos de qualquer material</b> <b>43.30-4-03 - Obras de acabamento em gesso e estuque</b> <b>43.30-4-04 - Serviços de pintura de edifícios em geral</b> <b>43.30-4-99 - Outras obras de acabamento da construção</b> <b>43.99-1-03 - Obras de alvenaria</b> <b>47.51-2-01 - Comércio varejista especializado de equipamentos e suprimentos de informática</b> <b>47.54-7-01 - Comércio varejista de móveis</b> <b>47.56-3-00 - Comércio varejista especializado de instrumentos musicais e acessórios</b> <b>47.61-0-03 - Comércio varejista de artigos de papelaria</b> <b>47.63-6-01 - Comércio varejista de brinquedos e artigos recreativos</b> <b>47.63-6-02 - Comércio varejista de artigos esportivos</b> <b>47.72-5-00 - Comércio varejista de cosméticos, produtos de perfumaria e de higiene pessoal</b>		
CÓDIGO E DESCRIÇÃO DA NATUREZA JURÍDICA <b>206-2 - Sociedade Empresária Limitada</b>		
LOGRADOURO <b>R VIRGILIO CESAR</b>	NÚMERO <b>284</b>	COMPLEMENTO <b>LOJA A</b>
CEP <b>32.017-320</b>	BAIRRO/DISTRITO <b>NOSSA SENHORA DE FATIMA</b>	MUNICÍPIO <b>CONTAGEM</b>
UF <b>MG</b>	ENDEREÇO ELETRÔNICO <b>CONTABILIDADELARA@HOTMAIL.COM</b>	TELEFONE <b>(31) 3351-8607</b>
ENTE FEDERATIVO RESPONSÁVEL (EFR) *****		
SITUAÇÃO CADASTRAL <b>ATIVA</b>	DATA DA SITUAÇÃO CADASTRAL <b>30/05/2017</b>	
MOTIVO DE SITUAÇÃO CADASTRAL		
SITUAÇÃO ESPECIAL *****	DATA DA SITUAÇÃO ESPECIAL *****	

Aprovado pela Instrução Normativa RFB nº 2.119, de 06 de dezembro de 2022.

Emitido no dia **30/09/2024** às **09:17:31** (data e hora de Brasília).

Página: 1/1

Voltar

Imprimir



## Certificado de Regularidade do FGTS - CRF

**Inscrição:** 14.848.027/0001-43  
**Razão Social:** MERCADO DO PAPEL COMERCIO LTDA ME  
**Endereço:** R ENGENHEIRO NAVARRO 10 LOJA 2 / FONTE GRANDE / CONTAGEM / MG / 32013-320

A Caixa Econômica Federal, no uso da atribuição que lhe confere o Art. 7, da Lei 8.036, de 11 de maio de 1990, certifica que, nesta data, a empresa acima identificada encontra-se em situação regular perante o Fundo de Garantia do Tempo de Serviço - FGTS.

O presente Certificado não servirá de prova contra cobrança de quaisquer débitos referentes a contribuições e/ou encargos devidos, decorrentes das obrigações com o FGTS.

**Validade:** 26/09/2024 a 25/10/2024

**Certificação Número:** 2024092606351874027692

Informação obtida em 01/10/2024 15:33:53

A utilização deste Certificado para os fins previstos em Lei esta condicionada a verificação de autenticidade no site da Caixa: [www.caixa.gov.br](http://www.caixa.gov.br)



**MINISTÉRIO DA FAZENDA**  
**Secretaria da Receita Federal do Brasil**  
**Procuradoria-Geral da Fazenda Nacional**

**CERTIDÃO POSITIVA COM EFEITOS DE NEGATIVA DE DÉBITOS RELATIVOS AOS TRIBUTOS  
FEDERAIS E À DÍVIDA ATIVA DA UNIÃO**

**Nome: MERCADO DO PAPEL COMERCIO LTDA**  
**CNPJ: 14.848.027/0001-43**

Ressalvado o direito de a Fazenda Nacional cobrar e inscrever quaisquer dívidas de responsabilidade do sujeito passivo acima identificado que vierem a ser apuradas, é certificado que:

1. constam débitos administrados pela Secretaria da Receita Federal do Brasil (RFB) com exigibilidade suspensa nos termos do art. 151 da Lei nº 5.172, de 25 de outubro de 1966 - Código Tributário Nacional (CTN), ou objeto de decisão judicial que determina sua desconsideração para fins de certificação da regularidade fiscal, ou ainda não vencidos; e
2. não constam inscrições em Dívida Ativa da União (DAU) na Procuradoria-Geral da Fazenda Nacional (PGFN).

Conforme disposto nos arts. 205 e 206 do CTN, este documento tem os mesmos efeitos da certidão negativa.

Esta certidão é válida para o estabelecimento matriz e suas filiais e, no caso de ente federativo, para todos os órgãos e fundos públicos da administração direta a ele vinculados. Refere-se à situação do sujeito passivo no âmbito da RFB e da PGFN e abrange inclusive as contribuições sociais previstas nas alíneas 'a' a 'd' do parágrafo único do art. 11 da Lei nº 8.212, de 24 de julho de 1991.

A aceitação desta certidão está condicionada à verificação de sua autenticidade na Internet, nos endereços <<http://rfb.gov.br>> ou <<http://www.pgfn.gov.br>>.

Certidão emitida gratuitamente com base na Portaria Conjunta RFB/PGFN nº 1.751, de 2/10/2014.

Emitida às 17:19:59 do dia 26/09/2024 <hora e data de Brasília>.

Válida até 25/03/2025.

Código de controle da certidão: **B7A2.855A.CEDE.9D5A**

Qualquer rasura ou emenda invalidará este documento.



**CERTIDÃO DE DÉBITOS TRIBUTÁRIOS**

**Negativa**

CERTIDÃO EMITIDA EM:  
01/10/2024

CERTIDÃO VALIDA ATÉ:  
30/12/2024

NOME/NOME EMPRESARIAL: MERCADO DO PAPEL COMERCIO LTDA

INSCRIÇÃO ESTADUAL: 001896024.00-60

CNPJ/CPF: 14.848.027/0001-43

SITUAÇÃO: Ativo

LOGRADOURO: RUA ENGENHEIRO NAVARRO

NÚMERO: 10

COMPLEMENTO: LOJA 02,

BAIRRO: FONTE GRANDE

CEP: 32013320

DISTRITO/POVOADO:

MUNICÍPIO: CONTAGEM

UF: MG

**Ressalvado o direito de a Fazenda Pública Estadual cobrar e inscrever quaisquer dívidas de responsabilidade do sujeito passivo acima identificado que vierem a ser apuradas, é certificado que:**

**1. Não constam débitos relativos a tributos administrados pela Fazenda Pública Estadual e/ou Advocacia Geral do Estado;**

**2. No caso de utilização para lavratura de escritura pública ou registro de formal de partilha, de carta de adjudicação expedida em autos de inventário ou de arrolamento, de sentença em ação de separação judicial, divórcio, ou de partilha de bens na união estável e de escritura pública de doação de bens imóveis, esta certidão somente terá validade se acompanhada da Certidão de Pagamento / Desoneração do ITCD, prevista no artigo 39 do Decreto 43.981/2005.**

**Certidão válida para todos os estabelecimentos da empresa, alcançando débitos tributários do sujeito passivo em Fase Administrativa ou inscritos em Dívida Ativa.**

IDENTIFICAÇÃO

NÚMERO DO PTA

DESCRIÇÃO

**A autenticidade desta certidão deverá ser confirmada no sítio da Secretaria de Estado de Fazenda de Minas Gerais em [www.fazenda.mg.gov.br](http://www.fazenda.mg.gov.br) => certidão de débitos tributários => certificar documentos**

CÓDIGO DE CONTROLE DE CERTIDÃO: 2024000806344459



PODER JUDICIÁRIO  
JUSTIÇA DO TRABALHO

## **CERTIDÃO NEGATIVA DE DÉBITOS TRABALHISTAS**

Nome: MERCADO DO PAPEL COMERCIO LTDA (MATRIZ E FILIAIS)  
CNPJ: 14.848.027/0001-43  
Certidão nº: 67340164/2024  
Expedição: 01/10/2024, às 15:35:23  
Validade: 30/03/2025 - 180 (cento e oitenta) dias, contados da data de sua expedição.

Certifica-se que **MERCADO DO PAPEL COMERCIO LTDA (MATRIZ E FILIAIS)**, inscrito(a) no CNPJ sob o nº **14.848.027/0001-43**, **NÃO CONSTA** como inadimplente no Banco Nacional de Devedores Trabalhistas. Certidão emitida com base nos arts. 642-A e 883-A da Consolidação das Leis do Trabalho, acrescentados pelas Leis ns.º 12.440/2011 e 13.467/2017, e no Ato 01/2022 da CGJT, de 21 de janeiro de 2022. Os dados constantes desta Certidão são de responsabilidade dos Tribunais do Trabalho.

No caso de pessoa jurídica, a Certidão atesta a empresa em relação a todos os seus estabelecimentos, agências ou filiais.

A aceitação desta certidão condiciona-se à verificação de sua autenticidade no portal do Tribunal Superior do Trabalho na Internet (<http://www.tst.jus.br>).

Certidão emitida gratuitamente.

### **INFORMAÇÃO IMPORTANTE**

Do Banco Nacional de Devedores Trabalhistas constam os dados necessários à identificação das pessoas naturais e jurídicas inadimplentes perante a Justiça do Trabalho quanto às obrigações estabelecidas em sentença condenatória transitada em julgado ou em acordos judiciais trabalhistas, inclusive no concernente aos recolhimentos previdenciários, a honorários, a custas, a emolumentos ou a recolhimentos determinados em lei; ou decorrentes de execução de acordos firmados perante o Ministério Público do Trabalho, Comissão de Conciliação Prévia ou demais títulos que, por disposição legal, contiver força executiva.



# MUNICÍPIO DE CONTAGEM / MG

Secretaria Municipal de Fazenda  
Subsecretaria de Receita Municipal

## CERTIDÃO POSITIVA COM EFEITOS DE NEGATIVA DE DÉBITOS MUNICIPAIS

**Nome:** MERCADO DO PAPEL COMERCIO LTDA - ME

**CPF/CNPJ nº:** 14.848.027/0001-43

Ressalvado o direito de a Fazenda Municipal cobrar e inscrever outras dívidas de responsabilidade do sujeito passivo acima identificado que vierem a ser apuradas, é **certificado** que constam sob sua responsabilidade créditos relativos a tributos administrados pela Secretaria Municipal Adjunta da Receita e/ou inscritos em Dívida Ativa junto à Procuradoria da Fazenda Municipal cuja exigibilidade está suspensa, nos termos do art. 151 da Lei nº 5.172, de 25 de outubro de 1966 – Código Tributário Nacional (CTN).

Conforme disposto nos art. 205 e 206 do CTN, este documento tem os mesmos efeitos da certidão negativa.

A aceitação desta certidão está condicionada à verificação de sua autenticidade na internet, no endereço: <http://receita.contagem.mg.gov.br>

### Dados de emissão da certidão

Número da certidão.....: 169927  
Data de emissão .....: 01/10/2024  
Data de validade .....: 30/12/2024  
Controle de autenticidade : 773483114773483

### Observações:

1. A quitação de tributos devidos mensalmente e declarados na Declaração Anual de Simples Nacional (DASN) e no Programa Gerador do Documento de Arrecadação do Simples Nacional (PGDAS-D) pelos contribuintes optantes pelo Simples Nacional deverá ser comprovada mediante apresentação da Certidão Conjunta Negativa de Débitos relativos a Tributos Federais e à Dívida Ativa da União.

2. A quitação do ITBI nos casos de transmissão onerosa de bens imóveis ou de direitos sobre estes deverá ser comprovada através da apresentação da Certidão específica para comprovação da quitação do imposto.

Certidão emitida gratuitamente através da internet no endereço:<http://receita.contagem.mg.gov.br>

**Atenção: qualquer rasura ou emenda invalidará este documento.**

# CARTA DE CORREÇÃO

14.848.027/0001-43

INSC. EST. 001.896024.00-60

MERCADO DO PAPEL COMÉRCIO LTDA - ME

R. Engenheiro Navarro, 10 - Loja 02

B. Fonte Grande - CEP 32013-320

CONTAGEM - MG

À  
**ASSOCIAÇÃO COMUNITARIA SHEKINAH**  
Prezados(s) Senhores(s)

REF.: DADOS ADICIONAIS

**NOTA FISCAL Nº 000028802 DE 03/10/2024.**

Em face do que determina a legislação fiscal vigente, vimos pela presente comunicar-lhe(s) que a Nota Fiscal em referência contém a(as) irregularidade(s) que abaixo apontamos, cuja correção solicitamos seja providenciada imediatamente.

Código	Especificação
01	Razão Social
02	Endereço
03	Município
04	Estado
05	Nº de Inscrição no CGC/MF
06	Nº de Inscrição Estadual
07	Natureza de Operação
08	Código Fiscal da Operação
09	Via de Transporte
10	Data de Emissão
11	Data de Saída
12	Unidade (produto)

Código	Especificação
13	Quantidade (produto)
14	Descrição do Produto
15	Preço Total
16	Valor do Produto
17	Classificação Fiscal
18	Alíquota IPI
19	Valor do IPI
20	Base de Cálculo do IPI
21	Valor Total da Nota
22	Alíquota do ICMS
23	Valor do ICMS
24	Base de Cálculo do ICMS
25	Nome do Transportador

Código	Especificação
26	Endereço Transportador
27	Termo de Isenção do IPI
28	Termo de Isenção ICMS
29	Peso – Bruto/Líquido
30	Vol. – Marca/Num/Quant
X 31	Dados Adicionais
32	Valor por Extenso
33	Nº Documento
34	Inclusão de Fornecedor
35	Vencimento
36	CEP
37	TIPO – MÊS/ANO

CÓDIGO	RETIFICAÇÕES A SEREM CONSIDERADAS
31	<b>DADOS CORRETOS A SEREM CONSIDERADOS: EMPRESA OPTANTE PELO SIMPLES NACIONAL, NAO GERA DIREITO A CREDITO FISCAL DE ICMS. TERMO DE FOMENTO 005/2024 – SHEKINAH X SMS.</b>

Para evitar qualquer sanção fiscal, solicitamos acusar o recebimento desta na cópia que a acompanha, devendo a via de V. S.(as) ficar arquivada juntamente com a Nota Fiscal em questão.

Sem outro motivo para o momento, subscrevemo-nos.

Atenciosamente,

Acusamos recebimento da 1º via

\_\_\_\_\_  
(Local e data)

\_\_\_\_\_  
(Carimbo e assinatura)

