

09/09/2024

GERENCIADOR
CAIXA



Comprovante de Transação Pix

Via Gerenciador CAIXA

Detalhes do pagamento

ID da transação: E0036030520240909193342358dfeff2
Situação: EFETIVADA **Data e Hora:** 09/09/2024 às 16:50:04
Valor Original: R\$ 3.417,80 **Valor Atualizado:** R\$ 3.417,80
Detalhes: nf 28738

Origem

Nome: ASSOCIACAO COMUNITARIA SHEKINAH
CNPJ: 02108947000146
Instituição: CAIXA ECONOMICA FEDERAL

Destino

Nome: MERCADO PAPEL COMERCIO LTDA ME
CNPJ: 14848027000143
Instituição: ITAÚ UNIBANCO S.A.
Chave Pix: 14848027000143

Código da operação: 35449549004
Chave de segurança: H6X8LG64NWT3HMSS

Caso tenha dúvidas ou não reconheça esta transação, entre em contato com o Alô CAIXA e informe o ID Transação presente neste comprovante.

Alô CAIXA: 0800 104 0104 (Capitais e Regiões Metropolitanas: 4004-0104)
SAC CAIXA: 0800 726 0101
Ouvidoria: 0800 725 7474
Pessoas com deficiência auditiva: 0800 726 2492

RECFEBEMOS DE MERCADO DO PAPEL COMERCIO LTDA-ME OS PRODUTOS / SERVIÇOS CONSTANTES DA NOTA FISCAL INDICADO AO LADO		NF-e Nº 000028738 SÉRIE 001
DATA DE RECEBIMENTO	EMISSÃO: 05/09/2024 - DEST. / RHM.: ASSOCIACAO COMUNITARIA SHEKINAH - VALOR TOTAL: R\$ 3.417,80	
IDENTIFICAÇÃO DO RECEBEDOR		

IDENTIFICAÇÃO DO EMITENTE		DANFE DOCUMENTO AUXILIAR DA NOTA FISCAL ELETRÔNICA 0 - ENTRADA 1 - SAÍDA Nº 000028738 fl. 1 / 2 SÉRIE 001	 CHAVE DE ACESSO 3124 0914 8480 2700 0143 5500 1000 0287 3811 4848 0272 Consulta de autenticidade no portal nacional da NF-e www.nfe.fazenda.gov.br/portal ou no site da Sefaz Autorizadora
MERCADO DO PAPEL COMERCIO LTDA-ME RUA ENGENHEIRO NAVARRO, 10 LOJA 2 - FONTE GRANDE - CEP:32013-320 - CONTAGEM - MG TEL: (31)2567-6733			
NATUREZA DE OPERAÇÃO		CNPJ / CPF	
VENDA DE MERCADORIA		14.848.027/0001-43	
INSCRIÇÃO ESTADUAL	INSCRIÇÃO ESTADUAL DO SUBST. TRIB.		
0018960240060			

DESTINATÁRIO / REMETENTE		CNPJ / CPF	DATA DA EMISSÃO
NOME / RAZÃO SOCIAL		02.108.947/0001-46	05/09/2024
ASSOCIACAO COMUNITARIA SHEKINAH			
ENDEREÇO		BAIRRO / DISTRITO	DATA SAÍDA / ENTRADA
RUA TIRADENTES, 3309 LOJA 01		INDUSTRIAL	05/09/2024
MUNICÍPIO		UF	HORA DA SAÍDA
CONTAGEM		MG	08:55:03
FONE. / FAX		INSCRIÇÃO ESTADUAL	

Nº DUPLICATA	VENC.	VALOR	Nº DUPLICATA	VENC.	VALOR	Nº DUPLICATA	VENC.	VALOR	Nº DUPLICATA	VENC.	VALOR
001	05/09/2024	3.417,80									

CÁLCULO DO IMPOSTO					
BASE DE CÁLCULO DO ICMS	VALOR DO ICMS	BASE CÁLC. ICMS SUBST.	VALOR DO ICMS SUBST.	VALOR APROX. DISTRIBUÍDOS	VALOR TOTAL DOS PRODUTOS
0,00	0,00	0,00	0,00	1.146,12	3.417,80
VALOR DO PRETE	VALOR DO SEGURO	DESCONTO	OUTRAS DLSP. ACESS.	VALOR DO IPI	VALOR TOTAL DA NOTA
0,00	0,00	0,00	0,00	0,00	3.417,80

TRANSPORTADOR / VOLUMES TRANSPORTADOS		FRETE POR CONTA	CÓDIGO ANTT	PLACA DO VEÍCULO	UF	CNPJ / CPF
RAZÃO SOCIAL		4 - PROP/DEST				
ENDEREÇO		MUNICÍPIO			UF	INSCRIÇÃO ESTADUAL
QUANTIDADE	ESPÉCIE	MARCA	NUMERAÇÃO	PESO BRUTO	PESO LÍQUIDO	

CÓDIGO DO PROD. / SERV.	DESCRIÇÃO DO PRODUTO / SERVIÇO	NCM / SH	CSOSN	CFOP	UNID.	QUANT.	VALOR UNITÁRIO	VALOR TOTAL	VALOR DESCONTO	BASE CÁLC. ICMS	VALOR I.C.M.S.	VALOR I.P.I.	ALÍQUOTAS ICMS	IPÍ
006091	LA DE ACO ACOBOM UN	96082000	0102	5102	UN	12,00	3,90	46,80	0,00	0,00	0,00	0,00	0,00	0,00
008987	COLA BASTAO 20 GRS PRITT	35061090	0102	5102	UN	4,00	15,30	61,20	0,00	0,00	0,00	0,00	0,00	0,00
010921	CANETA BIC CRISTAL AZUL C/ 50 CEST: 1902700	96081000	0102	5102	UN	4,00	69,90	279,60	0,00	0,00	0,00	0,00	0,00	0,00
011872	REGUA 30 CM ACRILICA CRISTAL DELLO UNIDADE	90172000	0102	5102	UN	10,00	2,80	28,00	0,00	0,00	0,00	0,00	0,00	0,00
012454	ESTILETE LARGO 18MM JOCAR LEO&LEO UND	82119390	0102	5102	UN	12,00	4,50	54,00	0,00	0,00	0,00	0,00	0,00	0,00
012803	TALHER COLHER/GARFO/FACA REFEICAO PRAFESTA PLASTICO C/ 50	39241000	0102	5102	UN	5,00	5,90	29,50	0,00	0,00	0,00	0,00	0,00	0,00
013213	TESOURA 21 CM MASTERPRINT MP511 CEST: 0801800	82130000	0102	5102	UN	8,00	11,90	95,20	0,00	0,00	0,00	0,00	0,00	0,00
013281	ACUCAR CRISTAL 5KG CEST: 1709901	17019900	0102	5102	PCT	5,00	26,90	134,50	0,00	0,00	0,00	0,00	0,00	0,00
015669	SACO DE LIXO 40L PRETO C/100 CEST: 1101200	39232110	0102	5102	UN	5,00	29,90	149,50	0,00	0,00	0,00	0,00	0,00	0,00
016221	CANETA MARCA TEXTO FLOFLUORECENTE JOCAR LEO&LEO C/ 12	96082000	0102	5102	UN	4,00	29,90	119,60	0,00	0,00	0,00	0,00	0,00	0,00
016665	SACO DE LIXO 100L PRETO C/100 REF 05 CEST: 1101200	39232190	0102	5102	UN	5,00	62,90	314,50	0,00	0,00	0,00	0,00	0,00	0,00

DADOS ADICIONAIS	
INFORMAÇÕES COMPLEMENTARES	RESERVADO AO FISCO
EMPRESA OPTANTE PELO SIMPLES NACIONAL, NAO GERA DIREITO A CREDITO FISCAL DE ICMS. TERMO DE FOMENTO 006/2024 - SHEKINAH X SMS - POLO RIACHO 2.	

006/24 SMS

IDENTIFICAÇÃO DO EMITENTE MERCADO DO PAPEL COMERCIO LTDA-ME RUA ENGENHEIRO NAVARRO, 10 LOJA 2 - FONTE GRANDE - CEP:32013-320 - CONTAGEM - MG TEL: (31)2567-6733		DANFE DOCUMENTO AUXILIAR DA NOTA FISCAL ELETRÔNICA 0 - ENTRADA 1 - SAÍDA Nº 000028738 fl. 2 / 2 SÉRIE 001		 CHAVE DE ACESSO 3124 0914 8480 2700 0143 5500 1000 0287 3811 4848 0272 Consulta de autenticidade no portal nacional da NF-e www.nfc.fazenda.gov.br/portal ou no site da Sefaz Autorizadora	
NATUREZA DE OPERAÇÃO VENDA DE MERCADORIA		INSCRIÇÃO ESTADUAL 0018960240060		INSCRIÇÃO ESTADUAL DO SUBST. TRIB. CNPJ / CPF 14.848.027/0001-43	
				PROTOCOLO DE AUTORIZAÇÃO DE USO 131246164207478 05/09/2024 09:02:16	

CONTINUAÇÃO DOS DADOS DO PRODUTO / SERVIÇOS														
CÓDIGO DO PROD. / SERV.	DESCRIÇÃO DO PRODUTO / SERVIÇO	NCM / SH	CSOSN	CFOP	UNID.	QUANT.	VALOR UNITÁRIO	VALOR TOTAL	VALOR DESCONTO	BASE CÁLC. ICMS	VALOR ICMS	VALOR IPI	ALÍQUOTAS ICMS	ALÍQUOTAS IPI
018209	PRATO COPOZAN FUNDO 15.0 CM BRANCO C/10	39241000	0102	5102	UN	10,00	2,70	27,00	0,00	0,00	0,00	0,00	0,00	0,00
018402	PAPEL TOALHA INTERF. BRANCO 20X21 SUAVEKER C/1000 CEST: 2004500	48182000	0102	5102	UN	20,00	19,90	398,00	0,00	0,00	0,00	0,00	0,00	0,00
018535	CAFE PCT 500G CEST: 1709600	09012100	0102	5102	PCT	5,00	25,90	129,50	0,00	0,00	0,00	0,00	0,00	0,00
018743	LIMPADOR MULTIUSO Q-OTIMO 500ML CEST: 1100700	34029038	0102	5102	UN	10,00	4,90	49,00	0,00	0,00	0,00	0,00	0,00	0,00
018791	BLOCO ADESIVO P/RECADO POST IT 38X50 BLISTER C/4 JOCAR	59061000	0102	5102	UN	5,00	8,90	44,50	0,00	0,00	0,00	0,00	0,00	0,00
019152	PANO DE CHAO FLANELADO 42X62 FRANCISCA UND	56039490	0102	5102	UN	20,00	4,90	98,00	0,00	0,00	0,00	0,00	0,00	0,00
019715	AGUA SANITARIA 5 LITROS Q-OTIMO CEST: 1100100	28289011	0102	5102	UN	5,00	17,90	89,50	0,00	0,00	0,00	0,00	0,00	0,00
020577	ALCOOL LIQUIDO 70% 5 LITROS SANIT ALL CEST: 2806300	38089919	0102	5102	UN	10,00	61,90	619,00	0,00	0,00	0,00	0,00	0,00	0,00
021315	ESPONJA DE LIMPEZA MULTIUSO DUPLA FACE WISH UN CEST: 1100900	68053090	0102	5102	UN	20,00	1,60	32,00	0,00	0,00	0,00	0,00	0,00	0,00
021965	LUVA DESCARTAVEL LATEX MUCAMBO 0,4 P.M.G	40151900	0102	5102	UN	12,00	6,90	82,80	0,00	0,00	0,00	0,00	0,00	0,00
022402	FLANELA LARANJA 38X58 ZEBINA C/10 CEST: 2806300	63071000	0102	5102	UN	3,00	59,90	179,70	0,00	0,00	0,00	0,00	0,00	0,00
023337	DESINFETANTE FERROZ FRAGRANCIAS 5 LITROS CEST: 2004300	38089419	0500	5403	UN	10,00	16,90	169,00	0,00	0,00	0,00	0,00	0,00	0,00
023739	ODORIZADOR AERO AMBIENTE 250 ML PURO AR CEST: 2806300	38085910	0102	5102	UN	10,00	14,90	149,00	0,00	0,00	0,00	0,00	0,00	0,00
024297	FILTRO CAFE PERMANENTE COAFACIL 103	39241000	0102	5102	UN	6,00	6,40	38,40	0,00	0,00	0,00	0,00	0,00	0,00

ATESTO QUE:

O serviço foi prestado Material fornecido

[Assinatura] *[Assinatura]*
 Assinatura CI matrícula

[Assinatura] *[Assinatura]*
 Assinatura CI matrícula

Data: *05/09/24*

IDENTIFICAÇÃO DO EMITENTE
MERCADO DO PAPEL COMERCIO LTDA-ME
RUA ENGENHEIRO NAVARRO, 10 LOJA 2 - FONTE GRANDE
- CEP:32013-320 - CONTAGEM - MG
TEL: (31)2567-6733

DANFE
DOCUMENTO AUXILIAR DA
NOTA FISCAL ELETRÔNICA
0 - ENTRADA
1 - SAÍDA
Nº 000028738 fl. 1 / 2
SÉRIE 001

CHAVE DE ACESSO
3124 0914 8480 2700 0143 5500 1000 0287 3811 4848 0272

Consulta de autenticidade no portal nacional da NF-e
www.nfe.fazenda.gov.br/portal
ou no site da Sefaz Autorizadora

PROTÓCOLO DE AUTORIZAÇÃO DE USO
131246164207478 05/09/2024 09:02:16

NATUREZA DE OPERAÇÃO
VENDA DE MERCADORIA

INSCRIÇÃO ESTADUAL
0018960240060

INSCRIÇÃO ESTADUAL DO SUBST. TRIB.

CNPJ / CPF
14.848.027/0001-43

DESTINATÁRIO / REMETENTE

NOME / RAZÃO SOCIAL
ASSOCIACAO COMUNITARIA SHEKINAH

ENDEREÇO
RUA TIRADENTES, 3309 LOJA 01

MUNICÍPIO
CONTAGEM

BAIRRO / DISTRITO
INDUSTRIAL

CEP
32230-020

UF
MG

CNPJ / CPF
02.108.947/0001-46

DATA DA EMISSÃO
05/09/2024

DATA SAÍDA / ENTRADA
05/09/2024

HORA DA SAÍDA
08:55:03

DUPLICATAS

Nº DUPLICATA	VENC.	VALOR	Nº DUPLICATA	VENC.	VALOR	Nº DUPLICATA	VENC.	VALOR	Nº DUPLICATA	VENC.	VALOR
001	05/09/2024	3.417,80									

CÁLCULO DO IMPOSTO

BASE DE CÁLCULO DO ICMS	VALOR DO ICMS	BASE CÁLC. ICMS SUBST.	VALOR DO ICMS SUBST.	VALOR APROX. DOS TRIBUTOS	VALOR TOTAL DOS PRODUTOS
0,00	0,00	0,00	0,00	1.146,12	3.417,80
VALOR DO FRETE	VALOR DO SEGURO	DESCONTO	OUTRAS DESP. ACESS.	VALOR DO IPI	VALOR TOTAL DA NOTA
0,00	0,00	0,00	0,00	0,00	3.417,80

TRANSPORTADOR / VOLUMES TRANSPORTADOS

RAZÃO SOCIAL

ENDEREÇO

QUANTIDADE

ESPÉCIE

MARCA

NUMERAÇÃO

PESO BRUTO

PESO LÍQUIDO

FRETE POR CONTA
4 - PROP/DEST

CÓDIGO ANTT

PLACA DO VEÍCULO

UF

CNPJ / CPF

MUNICÍPIO

UF

INSCRIÇÃO ESTADUAL

DADOS DO PRODUTO / SERVIÇOS

CÓDIGO DO PROD. / SERV	DESCRIÇÃO DO PRODUTO / SERVIÇO	NCM / SH	CSOSN	CFOP	UNID.	QUANT.	VALOR UNITÁRIO	VALOR TOTAL	VALOR DESCONTO	BASE CÁLC. ICMS	VALOR I.C.M.S.	VALOR I.P.I.	ALÍQUOTAS ICMS	ALÍQUOTAS IPI
006091	LA DE ACO ACOBOM UN	96082000	0102	5102	UN	12,00	3,90	46,80	0,00	0,00	0,00	0,00	0,00	0,00
008987	COLA BASTAO 20 GRS PRITT	35061090	0102	5102	UN	4,00	15,30	61,20	0,00	0,00	0,00	0,00	0,00	0,00
010921	CANETA BIC CRISTAL AZUL C/ 50 CEST: 1902700	96081000	0102	5102	UN	4,00	69,90	279,60	0,00	0,00	0,00	0,00	0,00	0,00
011872	REGUA 30 CM ACRILICA CRISTAL DELLO UNIDADE	90172000	0102	5102	UN	10,00	2,80	28,00	0,00	0,00	0,00	0,00	0,00	0,00
012454	ESTILETE LARGO 18MM JOCAR LEO&LEO UND	82119390	0102	5102	UN	12,00	4,50	54,00	0,00	0,00	0,00	0,00	0,00	0,00
012803	TALHER COLHER/GARFO/FACA REFEICAO PRAFESTA PLASTICO C/ 50	39241000	0102	5102	UN	5,00	5,90	29,50	0,00	0,00	0,00	0,00	0,00	0,00
013213	TESOURA 21 CM MASTERPRINT MP511 CEST: 0801800	82130000	0102	5102	UN	8,00	11,90	95,20	0,00	0,00	0,00	0,00	0,00	0,00
013281	ACUCAR CRISTAL 5KG CEST: 1709901	17019900	0102	5102	PCT	5,00	26,90	134,50	0,00	0,00	0,00	0,00	0,00	0,00
015669	SACO DE LIXO 40L PRETO C/100 CEST: 1101200	39232110	0102	5102	UN	5,00	29,90	149,50	0,00	0,00	0,00	0,00	0,00	0,00
016221	CANETA MARCA TEXTO FLOSFUORECENTE JOCAR LEO&LEO C/ 12	96082000	0102	5102	UN	4,00	29,90	119,60	0,00	0,00	0,00	0,00	0,00	0,00
016665	SACO DE LIXO 100L PRETO C/100 REF 05 CEST: 1101200	39232190	0102	5102	UN	5,00	62,90	314,50	0,00	0,00	0,00	0,00	0,00	0,00

DADOS ADICIONAIS

INFORMAÇÕES COMPLEMENTARES
EMPRESA OPTANTE PELO SIMPLES NACIONAL, NAO GERA DIREITO A CREDITO FISCAL DE ICMS. TERMO DE FOMENTO 006/2024 - SHEKINAH X SMS - POLO RIACHO 2.

RESERVADO AO FISCO

RECEBEMOS

MERCADO DO PAPEL LTDA - ME

MERCADO DO PAPEL COMERCIO LTDA-MERUA ENGENHEIRO NAVARRO, 10 LOJA 2 - FONTE GRANDE
- CEP:32013-320 - CONTAGEM - MG
TEL: (31)2567-6733**DANFE**DOCUMENTO AUXILIAR DA
NOTA FISCAL ELETRÔNICA0 - ENTRADA
1 - SAÍDA

1

Nº 000028738 fl. 2 / 2
SÉRIE 001

CHAVE DE ACESSO

3124 0914 8480 2700 0143 5500 1000 0287 3811 4848 0272

Consulta de autenticidade no portal nacional da NF-e
www.nfe.fazenda.gov.br/portal
ou no site da Sefaz Autorizadora

NATUREZA DE OPERAÇÃO

VENDA DE MERCADORIA

PROTOCOLO DE AUTORIZAÇÃO DE USO

131246164207478 05/09/2024 09:02:16

INSCRIÇÃO ESTADUAL

0018960240060

INSCRIÇÃO ESTADUAL DO SUBST. TRIB.

CNPJ / CPF

14.848.027/0001-43

CONTINUAÇÃO DOS DADOS DO PRODUTO / SERVIÇOS

CÓDIGO DO PROD. / SERV.	DESCRIÇÃO DO PRODUTO / SERVIÇO	NCM / SH	CSOSN	CPOP	UNID.	QUANT.	VALOR UNITÁRIO	VALOR TOTAL	VALOR DESCONTO	BASE CÁLC. ICMS	VALOR I.C.M.S.	VALOR I.P.I.	ALÍQUOTAS ICMS	ALÍQUOTAS IPI
018209	PRATO COPOZAN FUNDO 15.0 CM BRANCO C/ 10	39241000	0102	5102	UN	10,00	2,70	27,00	0,00	0,00	0,00	0,00	0,00	0,00
018402	PAPEL TOALHA INTERF.BRANCO 20X21 SUAVEKER C/1000 CEST: 2004500	48182000	0102	5102	UN	20,00	19,90	398,00	0,00	0,00	0,00	0,00	0,00	0,00
018535	CAFE PCT 500G CEST: 1709600	09012100	0102	5102	PCT	5,00	25,90	129,50	0,00	0,00	0,00	0,00	0,00	0,00
018743	LIMPADOR MULTIUSO Q-OTIMO 500ML CEST: 1100700	34029039	0102	5102	UN	10,00	4,90	49,00	0,00	0,00	0,00	0,00	0,00	0,00
018791	BLOCO ADESIVO P/RECADO POST IT 38X50 BLISTER C/4 JOCAR	59061000	0102	5102	UN	5,00	8,90	44,50	0,00	0,00	0,00	0,00	0,00	0,00
019152	PANO DE CHAO FLANELADO 42X62 FRANCISCA UND	56039490	0102	5102	UN	20,00	4,90	98,00	0,00	0,00	0,00	0,00	0,00	0,00
019715	AGUA SANITARIA 5 LITROS Q-OTIMO CEST: 1100100	28289011	0102	5102	UN	5,00	17,90	89,50	0,00	0,00	0,00	0,00	0,00	0,00
020577	ALCOOL LIQUIDO 70% 5 LITROS SANIT ALL CEST: 2806300	38089919	0102	5102	UN	10,00	61,90	619,00	0,00	0,00	0,00	0,00	0,00	0,00
021315	ESPONJA DE LIMPEZA MULTIUSO DUPLA FACE WISH UN CEST: 1100900	68053090	0102	5102	UN	20,00	1,60	32,00	0,00	0,00	0,00	0,00	0,00	0,00
021965	LUVA DESCARTAVEL LATEX MUCAMBO 0,4 P,M,G	40151900	0102	5102	UN	12,00	6,90	82,80	0,00	0,00	0,00	0,00	0,00	0,00
022402	FLANELA LARANJA 38X58 ZEBINA C/10 CEST: 2806300	63071000	0102	5102	UN	3,00	59,90	179,70	0,00	0,00	0,00	0,00	0,00	0,00
023337	DESINFETANTE FERROZ FRAGRANCIAS 5 LITROS CEST: 2004300	38089419	0500	5403	UN	10,00	16,90	169,00	0,00	0,00	0,00	0,00	0,00	0,00
023739	ODORIZADOR AERO AMBIENTE 250 ML PURO AR CEST: 2806300	38085910	0102	5102	UN	10,00	14,90	149,00	0,00	0,00	0,00	0,00	0,00	0,00
024297	FILTRO CAFE PERMANENTE COAFACIL 103	39241000	0102	5102	UN	6,00	6,40	38,40	0,00	0,00	0,00	0,00	0,00	0,00

RECEBEMOS

MERCADO DO PAPEL LTDA - ME



Mercado do papel

- Material Escolar
- Material de escritório
- Suprimentos de informática

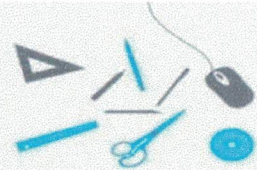

Tel: 2567-6733 / 2565-2956 mercadodopapel@gmail.com

Lj.2

ASSOCIACAO COMUNITARIA SHEKINAH
 RUA TIRADENTES, 3309 LOJA 01 - INDUSTRIAL - CONTAGEM - MG -32.320-020
 CNPJ: 02.108.947/0001-46

DESCRIÇÃO	QUANT	VR.ITEM	VR. TOTAL
ACUCAR CRISTAL 5KG	5	R\$ 26,90	R\$ 134,50
AGUA SANITARIA 5 LITROS Q-OTIMO	5	R\$ 17,90	R\$ 89,50
ALCOOL LIQUIDO 70% 5 LITROS SANIT ALL	10	R\$ 61,90	R\$ 619,00
BLOCO ADESIVO P/RECADO POST IT 38X50 BLISTER C/4 JOCAR	5	R\$ 8,90	R\$ 44,50
CAFE PCT 500G	5	R\$ 25,90	R\$ 129,50
CANETA BIC CRISTAL AZUL C/ 50	4	R\$ 69,90	R\$ 279,60
CANETA MARCA TEXTO FLOSFLUORECENTE JOCAR LEO&LEO C/ 12	4	R\$ 29,90	R\$ 119,60
COLA BASTAO 20 GRS PRITT	4	R\$ 15,30	R\$ 61,20
DESINFETANTE FERROZ FRAGRANCIAS 5 LITROS	10	R\$ 16,90	R\$ 169,00
ESPONJA DE LIMPEZA MULTIUSO DUPLA FACE WISH UN	20	R\$ 1,60	R\$ 32,00
ESTILETE LARGO 18MM JOCAR LEO&LEO UND	12	R\$ 4,50	R\$ 54,00
FILTRO CAFE PERMANENTE COAFACIL 103	6	R\$ 6,40	R\$ 38,40
FLANELA LARANJA 38X58 ZEBINA C/10	3	R\$ 59,90	R\$ 179,70
LA DE ACO ACOBOM UN	12	R\$ 3,90	R\$ 46,80
LIMPADOR MULTIUSO Q-OTIMO 500ML	10	R\$ 4,90	R\$ 49,00
LUVA DESCARTAVEL LATEX MUCAMBO 0,4 P,M,G	12	R\$ 6,90	R\$ 82,80
ODORIZADOR AERO AMBIENTE 250 ML PURO AR	10	R\$ 14,90	R\$ 149,00
PANO DE CHAO FLANELADO 42X62 FRANCISCA UND	20	R\$ 4,90	R\$ 98,00
PAPEL TOALHA INTERF.BRANCO 20X21 SUAVEKER C/1000	20	R\$ 19,90	R\$ 398,00
PRATO COPOZAN FUNDO 15.0 CM BRANCO C/ 10	10	R\$ 2,70	R\$ 27,00
REGUA 30 CM ACRILICA CRISTAL DELLO UNIDADE	10	R\$ 2,80	R\$ 28,00
SACO DE LIXO 100L PRETO C/100 REF 05	5	R\$ 62,90	R\$ 314,50
SACO DE LIXO 40L PRETO C/100	5	R\$ 29,90	R\$ 149,50
TALHER COLHER/GARFO/FACA REFEICAO PRAFESTA PLASTICO C/ 50	5	R\$ 5,90	R\$ 29,50
TESOURA 21 CM MASTERPRINT MP511	8	R\$ 11,90	R\$ 95,20
			R\$ 3.417,80

Data do orçamento: 28/08/2024

Validade da proposta: 60 dias

Luiz
 14.848.027/0001-43
 INSC. EST. 001.896024.00-60
 MERCADO DO PAPEL COMÉRCIO LTDA - ME
 R. Engenheiro Navarro, 10 - Loja 02
 B. Fonte Grande - CEP 32013-320
 CONTAGEM - MG



REPÚBLICA FEDERATIVA DO BRASIL

CADASTRO NACIONAL DA PESSOA JURÍDICA

NÚMERO DE INSCRIÇÃO 14.848.027/0001-43 MATRIZ	COMPROVANTE DE INSCRIÇÃO E DE SITUAÇÃO CADASTRAL	DATA DE ABERTURA 09/01/2012
--	---	---------------------------------------

NOME EMPRESARIAL MERCADO DO PAPEL COMERCIO LTDA

TÍTULO DO ESTABELECIMENTO (NOME DE FANTASIA) MERCADO DO PAPEL	PORTE ME
---	--------------------

CÓDIGO E DESCRIÇÃO DA ATIVIDADE ECONÔMICA PRINCIPAL 46.47-8-01 - Comércio atacadista de artigos de escritório e de papelaria
--

CÓDIGO E DESCRIÇÃO DAS ATIVIDADES ECONÔMICAS SECUNDÁRIAS 18.11-3-02 - Impressão de livros, revistas e outras publicações periódicas 18.22-9-01 - Serviços de encadernação e plastificação 18.22-9-99 - Serviços de acabamentos gráficos, exceto encadernação e plastificação 31.02-1-00 - Fabricação de móveis com predominância de metal 33.29-5-01 - Serviços de montagem de móveis de qualquer material 41.20-4-00 - Construção de edifícios 43.21-5-00 - Instalação e manutenção elétrica 43.22-3-01 - Instalações hidráulicas, sanitárias e de gás 43.22-3-02 - Instalação e manutenção de sistemas centrais de ar condicionado, de ventilação e refrigeração 43.30-4-02 - Instalação de portas, janelas, tetos, divisórias e armários embutidos de qualquer material 43.30-4-04 - Serviços de pintura de edifícios em geral 43.99-1-03 - Obras de alvenaria 46.33-8-01 - Comércio atacadista de frutas, verduras, raízes, tubérculos, hortaliças e legumes frescos 46.39-7-01 - Comércio atacadista de produtos alimentícios em geral 46.41-9-02 - Comércio atacadista de artigos de cama, mesa e banho 46.41-9-03 - Comércio atacadista de artigos de armarinho 46.43-5-02 - Comércio atacadista de bolsas, malas e artigos de viagem 46.45-1-02 - Comércio atacadista de próteses e artigos de ortopedia 46.46-0-01 - Comércio atacadista de cosméticos e produtos de perfumaria 46.49-4-01 - Comércio atacadista de equipamentos elétricos de uso pessoal e doméstico
--

CÓDIGO E DESCRIÇÃO DA NATUREZA JURÍDICA 206-2 - Sociedade Empresária Limitada

LOGRADOURO R ENGENHEIRO NAVARRO	NÚMERO 10	COMPLEMENTO LOJA: 02;
---	---------------------	---------------------------------

CEP 32.013-320	BAIRRO/DISTRITO FONTE GRANDE	MUNICÍPIO CONTAGEM	UF MG
--------------------------	--	------------------------------	-----------------

ENDEREÇO ELETRÔNICO VILMARFS@UOL.COM.BR	TELEFONE (31) 2567-6733/ (31) 2565-2956
---	---

ENTE FEDERATIVO RESPONSÁVEL (EFR) *****
--

SITUAÇÃO CADASTRAL ATIVA	DATA DA SITUAÇÃO CADASTRAL 09/01/2012
------------------------------------	---

MOTIVO DE SITUAÇÃO CADASTRAL

SITUAÇÃO ESPECIAL *****	DATA DA SITUAÇÃO ESPECIAL *****
----------------------------	------------------------------------

Aprovado pela Instrução Normativa RFB nº 2.119, de 06 de dezembro de 2022.

Emitido no dia **05/09/2024** às **08:39:41** (data e hora de Brasília).



REPÚBLICA FEDERATIVA DO BRASIL

CADASTRO NACIONAL DA PESSOA JURÍDICA

NÚMERO DE INSCRIÇÃO 14.848.027/0001-43 MATRIZ	COMPROVANTE DE INSCRIÇÃO E DE SITUAÇÃO CADASTRAL	DATA DE ABERTURA 09/01/2012
--	---	---------------------------------------

NOME EMPRESARIAL MERCADO DO PAPEL COMERCIO LTDA

CÓDIGO E DESCRIÇÃO DAS ATIVIDADES ECONÔMICAS SECUNDÁRIAS 46.49-4-02 - Comércio atacadista de aparelhos eletrônicos de uso pessoal e doméstico 46.49-4-05 - Comércio atacadista de artigos de tapeçaria; persianas e cortinas 46.49-4-08 - Comércio atacadista de produtos de higiene, limpeza e conservação domiciliar 46.49-4-99 - Comércio atacadista de outros equipamentos e artigos de uso pessoal e doméstico não especificados anteriormente 46.51-6-01 - Comércio atacadista de equipamentos de informática 46.51-6-02 - Comércio atacadista de suprimentos para informática 46.69-9-99 - Comércio atacadista de outras máquinas e equipamentos não especificados anteriormente; partes e peças 46.72-9-00 - Comércio atacadista de ferragens e ferramentas 46.73-7-00 - Comércio atacadista de material elétrico 46.79-6-99 - Comércio atacadista de materiais de construção em geral 46.86-9-02 - Comércio atacadista de embalagens 47.12-1-00 - Comércio varejista de mercadorias em geral, com predominância de produtos alimentícios - minimercados, mercearias e armazéns 47.21-1-04 - Comércio varejista de doces, balas, bombons e semelhantes 47.41-5-00 - Comércio varejista de tintas e materiais para pintura 47.42-3-00 - Comércio varejista de material elétrico 47.43-1-00 - Comércio varejista de vidros 47.44-0-01 - Comércio varejista de ferragens e ferramentas 47.44-0-02 - Comércio varejista de madeira e artefatos 47.44-0-03 - Comércio varejista de materiais hidráulicos 47.44-0-99 - Comércio varejista de materiais de construção em geral

CÓDIGO E DESCRIÇÃO DA NATUREZA JURÍDICA 206-2 - Sociedade Empresária Limitada

LOGRADOURO R ENGENHEIRO NAVARRO	NÚMERO 10	COMPLEMENTO LOJA: 02;
---	---------------------	---------------------------------

CEP 32.013-320	BAIRRO/DISTRITO FUNTE GRANDE	MUNICÍPIO CONTAGEM	UF MG
--------------------------	--	------------------------------	-----------------

ENDEREÇO ELETRÔNICO VILMARFS@UOL.COM.BR	TELEFONE (31) 2567-6733/ (31) 2565-2956
---	---

ENTE FEDERATIVO RESPONSÁVEL (EFR) *****
--

SITUAÇÃO CADASTRAL ATIVA	DATA DA SITUAÇÃO CADASTRAL 09/01/2012
------------------------------------	---

MOTIVO DE SITUAÇÃO CADASTRAL

SITUAÇÃO ESPECIAL *****	DATA DA SITUAÇÃO ESPECIAL *****
----------------------------	------------------------------------

Aprovado pela Instrução Normativa RFB nº 2.119, de 06 de dezembro de 2022.

Emitido no dia **05/09/2024** às **08:39:41** (data e hora de Brasília).

Página: 2/4



REPÚBLICA FEDERATIVA DO BRASIL

CADASTRO NACIONAL DA PESSOA JURÍDICA

NÚMERO DE INSCRIÇÃO 14.848.027/0001-43 MATRIZ	COMPROVANTE DE INSCRIÇÃO E DE SITUAÇÃO CADASTRAL	DATA DE ABERTURA 09/01/2012
--	---	---------------------------------------

NOME EMPRESARIAL MERCADO DO PAPEL COMERCIO LTDA

CÓDIGO E DESCRIÇÃO DAS ATIVIDADES ECONÔMICAS SECUNDÁRIAS 47.51-2-01 - Comércio varejista especializado de equipamentos e suprimentos de informática 47.53-9-00 - Comércio varejista especializado de eletrodomésticos e equipamentos de áudio e vídeo 47.54-7-01 - Comércio varejista de móveis 47.55-5-02 - Comercio varejista de artigos de armarinho 47.61-0-01 - Comércio varejista de livros 47.61-0-03 - Comércio varejista de artigos de papelaria 47.63-6-02 - Comércio varejista de artigos esportivos 47.72-5-00 - Comércio varejista de cosméticos, produtos de perfumaria e de higiene pessoal 47.73-3-00 - Comércio varejista de artigos médicos e ortopédicos 47.89-0-01 - Comércio varejista de suvenires, bijuterias e artesanatos 47.89-0-05 - Comércio varejista de produtos saneantes domissanitários 47.89-0-07 - Comércio varejista de equipamentos para escritório 47.89-0-99 - Comércio varejista de outros produtos não especificados anteriormente 58.19-1-00 - Edição de cadastros, listas e de outros produtos gráficos 62.09-1-00 - Suporte técnico, manutenção e outros serviços em tecnologia da informação 80.20-0-02 - Outras atividades de serviços de segurança 81.22-2-00 - Imunização e controle de pragas urbanas 81.29-0-00 - Atividades de limpeza não especificadas anteriormente 81.30-3-00 - Atividades paisagísticas 95.11-8-00 - Reparação e manutenção de computadores e de equipamentos periféricos

CÓDIGO E DESCRIÇÃO DA NATUREZA JURÍDICA 206-2 - Sociedade Empresária Limitada

LOGRADOURO R ENGENHEIRO NAVARRO	NÚMERO 10	COMPLEMENTO LOJA: 02;
---	---------------------	---------------------------------

CEP 32.013-320	BAIRRO/DISTRITO FONTE GRANDE	MUNICÍPIO CONTAGEM	UF MG
--------------------------	--	------------------------------	-----------------

ENDEREÇO ELETRÔNICO VILMARFS@UOL.COM.BR	TELEFONE (31) 2567-6733/ (31) 2565-2956
---	---

ENTE FEDERATIVO RESPONSÁVEL (EFR) *****
--

SITUAÇÃO CADASTRAL ATIVA	DATA DA SITUAÇÃO CADASTRAL 09/01/2012
------------------------------------	---

MOTIVO DE SITUAÇÃO CADASTRAL

SITUAÇÃO ESPECIAL *****	DATA DA SITUAÇÃO ESPECIAL *****
----------------------------	------------------------------------

Aprovado pela Instrução Normativa RFB nº 2.119, de 06 de dezembro de 2022.

Emitido no dia **05/09/2024** às **08:39:41** (data e hora de Brasília).

Página: **3/4**



REPÚBLICA FEDERATIVA DO BRASIL

CADASTRO NACIONAL DA PESSOA JURÍDICA

NÚMERO DE INSCRIÇÃO 14.848.027/0001-43 MATRIZ	COMPROVANTE DE INSCRIÇÃO E DE SITUAÇÃO CADASTRAL	DATA DE ABERTURA 09/01/2012
--	---	---------------------------------------

NOME EMPRESARIAL MERCADO DO PAPEL COMERCIO LTDA

CÓDIGO E DESCRIÇÃO DAS ATIVIDADES ECONÔMICAS SECUNDÁRIAS 95.12-6-00 - Reparação e manutenção de equipamentos de comunicação 95.29-1-02 - Chaveiros 95.29-1-05 - Reparação de artigos do mobiliário
--

CÓDIGO E DESCRIÇÃO DA NATUREZA JURÍDICA 206-2 - Sociedade Empresária Limitada

LOGRADOURO R ENGENHEIRO NAVARRO	NÚMERO 10	COMPLEMENTO LOJA: 02;
---	---------------------	---------------------------------

CEP 32.013-320	BAIRRO/DISTRITO FONTE GRANDE	MUNICÍPIO CONTAGEM	UF MG
--------------------------	--	------------------------------	-----------------

ENDEREÇO ELETRÔNICO VILMARFS@UOL.COM.BR	TELEFONE (31) 2567-6733/ (31) 2565-2956
---	---

ENTE FEDERATIVO RESPONSÁVEL (EFR) *****
--

SITUAÇÃO CADASTRAL ATIVA	DATA DA SITUAÇÃO CADASTRAL 09/01/2012
------------------------------------	---

MOTIVO DE SITUAÇÃO CADASTRAL

SITUAÇÃO ESPECIAL *****	DATA DA SITUAÇÃO ESPECIAL *****
----------------------------	------------------------------------

Aprovado pela Instrução Normativa RFB nº 2.119, de 06 de dezembro de 2022.

Emitido no dia **05/09/2024** às **08:39:41** (data e hora de Brasília).

Página: **4/4**

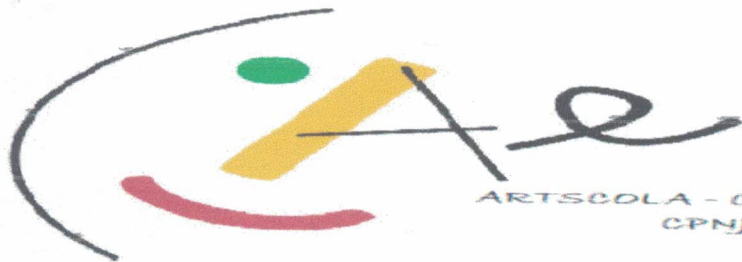

ARTSCOLA - COMÉRCIO E SERVIÇOS LTDA
CPNJ: 52.537.785/0001-30

Belo Horizonte 29/08/2024

Associação Comunitária Shekinah

Cnpj: 02.108.947/0001-46

Endereço: Rua Tiradentes Numero: 3309 Loja 1 Bairro: Industrial

Cidade: Contagem / MG Cep: 32.230-020

Validade de 25 dias - A vista

Itens	Qntid.	Valor Unit.	Valor Total.
ACUCAR CRISTAL 5KG	5	27,90	R\$ 139,50
AGUA SANITARIA 5 LITROS Q-OTIMO	5	19,50	R\$ 97,50
ALCOOL LIQUIDO 70% 5 LITROS SANIT ALL	10	62,00	R\$ 620,00
BLOCO ADESIVO P/RECAPO POST IT 38X50 BLISTER	5	9,90	R\$ 49,50
CAFE PCT 500G	5	26,90	R\$ 134,50
CANETA BIC CRISTAL AZUL C/ 50	4	71,90	R\$ 287,60
CANETA MARCA TEXTO FLOSFUORECENTE JOCAR	4	31,90	R\$ 127,60
COLA BASTAO 20 GRS PRITT	4	16,90	R\$ 67,60
DESINFETANTE FERROZ FRAGRANCIAS 5 LITROS	10	17,90	R\$ 179,00
ESPONJA DE LIMPEZA MULTIUSO DUPLA FACE WISH	20	2,90	R\$ 58,00
ESTILETE LARGO 18MM JOCAR LEO&LEO UND	12	6,90	R\$ 82,80
FILTRO CAFE PERMANENTE COAFACIL 103	6	7,90	R\$ 47,40
FLANELA LARANJA 38X58 ZEBINA C/10	3	61,90	R\$ 185,70
LA DE ACO ACOBOM UN	12	4,90	R\$ 58,80
LIMPADOR MULTIUSO Q-OTIMO 500ML	10	5,90	R\$ 59,00
LUVA DESCARTAVEL LATEX MUCAMBO 0,4 P,M,G	12	7,90	R\$ 94,80
ODORIZADOR AERO AMBIENTE 250 ML PURO AR	10	15,90	R\$ 159,00
PANO DE CHAO FLANELADO 42X62 FRANCISCA UND	20	5,90	R\$ 118,00
PAPEL TOALHA INTERF.BRANCO 20X21 SUAVEKER	20	22,90	R\$ 458,00
PRATO COPOZAN FUNDO 15.0 CM BRANCO C/ 10	10	3,90	R\$ 39,00
REGUA 30 CM ACRILICA CRISTAL DELLO UNIDADE	10	3,50	R\$ 35,00
SACO DE LIXO 100L PRETO C/100 REF 05	5	63,90	R\$ 319,50
SACO DE LIXO 40L PRETO C/100	5	31,90	R\$ 159,50
TALHER COLHER/GARFO/FACA REFEICAO PRAFESTA	5	6,90	R\$ 34,50
TESOURA 21 CM MASTERPRINT MP511	8	12,90	R\$ 103,20
Total			R\$ 3.715,00

Gerente *Pinho*
52.537.785/0001-30

ARTSCOLA COMÉRCIO E SERVIÇOS LTDA

Rua Platão, 172 - Sala A
Bairro Nazaré - CEP 31990-200

BELO HORIZONTE - MG



REPÚBLICA FEDERATIVA DO BRASIL

CADASTRO NACIONAL DA PESSOA JURÍDICA

NÚMERO DE INSCRIÇÃO 52.537.785/0001-30 MATRIZ	COMPROVANTE DE INSCRIÇÃO E DE SITUAÇÃO CADASTRAL	DATA DE ABERTURA 16/10/2023
---	---	--------------------------------

NOME EMPRESARIAL ARTSCOLA COMERCIO E SERVICOS LTDA

TÍTULO DO ESTABELECIMENTO (NOME DE FANTASIA) ARTSCOLA COMERCIO E SERVICOS	PORTE EPP
--	--------------

CÓDIGO E DESCRIÇÃO DA ATIVIDADE ECONÔMICA PRINCIPAL 47.61-0-03 - Comércio varejista de artigos de papelaria
--

CÓDIGO E DESCRIÇÃO DAS ATIVIDADES ECONÔMICAS SECUNDÁRIAS 13.51-1-00 - Fabricação de artefatos têxteis para uso doméstico 13.59-6-00 - Fabricação de outros produtos têxteis não especificados anteriormente 18.22-9-01 - Serviços de encadernação e plastificação 25.42-0-00 - Fabricação de artigos de serralheria, exceto esquadrias 31.02-1-00 - Fabricação de móveis com predominância de metal 33.13-9-99 - Manutenção e reparação de máquinas, aparelhos e materiais elétricos não especificados anteriormente 33.14-7-07 - Manutenção e reparação de máquinas e aparelhos de refrigeração e ventilação para uso industrial e comercial 33.14-7-09 - Manutenção e reparação de máquinas de escrever, calcular e de outros equipamentos não-eletrônicos para escritório 33.19-8-00 - Manutenção e reparação de equipamentos e produtos não especificados anteriormente 33.29-5-01 - Serviços de montagem de móveis de qualquer material 33.29-5-99 - Instalação de outros equipamentos não especificados anteriormente 43.21-5-00 - Instalação e manutenção elétrica 43.22-3-01 - Instalações hidráulicas, sanitárias e de gás 43.30-4-04 - Serviços de pintura de edifícios em geral 43.30-4-99 - Outras obras de acabamento da construção 43.99-1-99 - Serviços especializados para construção não especificados anteriormente 45.30-7-03 - Comércio a varejo de peças e acessórios novos para veículos automotores 45.30-7-04 - Comércio a varejo de peças e acessórios usados para veículos automotores 46.18-4-02 - Representantes comerciais e agentes do comércio de instrumentos e materiais odonto-médico-hospitalares 46.23-1-03 - Comércio atacadista de algodão
--

CÓDIGO E DESCRIÇÃO DA NATUREZA JURÍDICA 206-2 - Sociedade Empresária Limitada
--

LOGRADOURO R PLATAO	NÚMERO 172	COMPLEMENTO SALA A
------------------------	---------------	-----------------------

CEP 31.990-200	BAIRRO/DISTRITO NAZARE	MUNICÍPIO BELO HORIZONTE	UF MG
-------------------	---------------------------	-----------------------------	----------

ENDEREÇO ELETRÔNICO IGOR@CONCEITOCONTABILMG.COM.BR	TELEFONE (31) 3322-5173
---	----------------------------

ENTE FEDERATIVO RESPONSÁVEL (EFR) *****
--

SITUAÇÃO CADASTRAL ATIVA	DATA DA SITUAÇÃO CADASTRAL 16/10/2023
-----------------------------	--

MOTIVO DE SITUAÇÃO CADASTRAL

SITUAÇÃO ESPECIAL *****	DATA DA SITUAÇÃO ESPECIAL *****
----------------------------	------------------------------------



REPÚBLICA FEDERATIVA DO BRASIL

CADASTRO NACIONAL DA PESSOA JURÍDICA

NÚMERO DE INSCRIÇÃO 52.537.785/0001-30 MATRIZ	COMPROVANTE DE INSCRIÇÃO E DE SITUAÇÃO CADASTRAL	DATA DE ABERTURA 16/10/2023
--	---	---------------------------------------

NOME EMPRESARIAL ARTSCOLA COMERCIO E SERVICOS LTDA
--

CÓDIGO E DESCRIÇÃO DAS ATIVIDADES ECONÔMICAS SECUNDÁRIAS 46.39-7-01 - Comércio atacadista de produtos alimentícios em geral 46.42-7-02 - Comércio atacadista de roupas e acessórios para uso profissional e de segurança do trabalho 46.43-5-02 - Comércio atacadista de bolsas, malas e artigos de viagem 46.45-1-01 - Comércio atacadista de instrumentos e materiais para uso médico, cirúrgico, hospitalar e de laboratórios 46.47-8-01 - Comércio atacadista de artigos de escritório e de papelaria 46.49-4-01 - Comércio atacadista de equipamentos elétricos de uso pessoal e doméstico 46.49-4-02 - Comércio atacadista de aparelhos eletrônicos de uso pessoal e doméstico 46.49-4-04 - Comércio atacadista de móveis e artigos de colchoaria 46.49-4-06 - Comércio atacadista de lustres, luminárias e abajures 46.49-4-08 - Comércio atacadista de produtos de higiene, limpeza e conservação domiciliar 46.51-6-01 - Comércio atacadista de equipamentos de informática 46.61-3-00 - Comércio atacadista de máquinas, aparelhos e equipamentos para uso agropecuário; partes e peças 46.63-0-00 - Comércio atacadista de Máquinas e equipamentos para uso industrial; partes e peças 46.69-9-99 - Comércio atacadista de outras máquinas e equipamentos não especificados anteriormente; partes e peças 46.72-9-00 - Comércio atacadista de ferragens e ferramentas 46.79-6-03 - Comércio atacadista de vidros, espelhos, vitrais e molduras 46.83-4-00 - Comércio atacadista de defensivos agrícolas, adubos, fertilizantes e corretivos do solo 46.84-2-02 - Comércio atacadista de solventes 46.84-2-99 - Comércio atacadista de outros produtos químicos e petroquímicos não especificados anteriormente 46.86-9-02 - Comércio atacadista de embalagens
--

CÓDIGO E DESCRIÇÃO DA NATUREZA JURÍDICA 206-2 - Sociedade Empresária Limitada

LOGRADOURO R PLATAO	NÚMERO 172	COMPLEMENTO SALA A
-------------------------------	----------------------	------------------------------

CEP 31.990-200	BAIRRO/DISTRITO NAZARE	MUNICÍPIO BELO HORIZONTE	UF MG
--------------------------	----------------------------------	------------------------------------	-----------------

ENDEREÇO ELETRÔNICO IGOR@CONCEITOCONTABILMG.COM.BR	TELEFONE (31) 3322-5173
--	-----------------------------------

ENTE FEDERATIVO RESPONSÁVEL (EFR) *****
--

SITUAÇÃO CADASTRAL ATIVA	DATA DA SITUAÇÃO CADASTRAL 16/10/2023
------------------------------------	---

MOTIVO DE SITUAÇÃO CADASTRAL

SITUAÇÃO ESPECIAL *****	DATA DA SITUAÇÃO ESPECIAL *****
----------------------------	------------------------------------

Aprovado pela Instrução Normativa RFB nº 2.119, de 06 de dezembro de 2022.

Emitido no dia **03/09/2024** às **14:39:18** (data e hora de Brasília).



REPÚBLICA FEDERATIVA DO BRASIL

CADASTRO NACIONAL DA PESSOA JURÍDICA

NÚMERO DE INSCRIÇÃO 52.537.785/0001-30 MATRIZ	COMPROVANTE DE INSCRIÇÃO E DE SITUAÇÃO CADASTRAL	DATA DE ABERTURA 16/10/2023
---	---	--------------------------------

NOME EMPRESARIAL ARTSCOLA COMERCIO E SERVICOS LTDA

CÓDIGO E DESCRIÇÃO DAS ATIVIDADES ECONÔMICAS SECUNDÁRIAS 47.12-1-00 - Comércio varejista de mercadorias em geral, com predominância de produtos alimentícios - minimercados, mercearias e armazéns 47.41-5-00 - Comércio varejista de tintas e materiais para pintura 47.42-3-00 - Comércio varejista de material elétrico 47.43-1-00 - Comércio varejista de vidros 47.44-0-01 - Comércio varejista de ferragens e ferramentas 47.44-0-02 - Comércio varejista de madeira e artefatos 47.44-0-03 - Comércio varejista de materiais hidráulicos 47.44-0-99 - Comércio varejista de materiais de construção em geral 47.51-2-01 - Comércio varejista especializado de equipamentos e suprimentos de informática 47.51-2-02 - Recarga de cartuchos para equipamentos de informática 47.52-1-00 - Comércio varejista especializado de equipamentos de telefonia e comunicação 47.53-9-00 - Comércio varejista especializado de eletrodomésticos e equipamentos de áudio e vídeo 47.54-7-01 - Comércio varejista de móveis 47.54-7-03 - Comércio varejista de artigos de iluminação 47.55-5-01 - Comércio varejista de tecidos 47.55-5-02 - Comercio varejista de artigos de armarinho 47.55-5-03 - Comercio varejista de artigos de cama, mesa e banho 47.56-3-00 - Comércio varejista especializado de instrumentos musicais e acessórios 47.57-1-00 - Comércio varejista especializado de peças e acessórios para aparelhos eletroeletrônicos para uso doméstico, exceto informática e comunicação 47.59-8-01 - Comércio varejista de artigos de tapeçaria, cortinas e persianas

CÓDIGO E DESCRIÇÃO DA NATUREZA JURÍDICA 206-2 - Sociedade Empresária Limitada
--

LOGRADOURO R PLATAO	NÚMERO 172	COMPLEMENTO SALA A
------------------------	---------------	-----------------------

CEP 31.990-200	BAIRRO/DISTRITO NAZARE	MUNICÍPIO BELO HORIZONTE	UF MG
-------------------	---------------------------	-----------------------------	----------

ENDEREÇO ELETRÔNICO IGOR@CONCEITOCONTABILMG.COM.BR	TELEFONE (31) 3322-5173
---	----------------------------

ENTE FEDERATIVO RESPONSÁVEL (EFR) *****
--

SITUAÇÃO CADASTRAL ATIVA	DATA DA SITUAÇÃO CADASTRAL 16/10/2023
-----------------------------	--

MOTIVO DE SITUAÇÃO CADASTRAL

SITUAÇÃO ESPECIAL *****	DATA DA SITUAÇÃO ESPECIAL *****
----------------------------	------------------------------------

Aprovado pela Instrução Normativa RFB nº 2.119, de 06 de dezembro de 2022.

Emitido no dia 03/09/2024 às 14:39:18 (data e hora de Brasília).

Página: 3/5



REPÚBLICA FEDERATIVA DO BRASIL

CADASTRO NACIONAL DA PESSOA JURÍDICA

NÚMERO DE INSCRIÇÃO 52.537.785/0001-30 MATRIZ	COMPROVANTE DE INSCRIÇÃO E DE SITUAÇÃO CADASTRAL	DATA DE ABERTURA 16/10/2023
---	---	--------------------------------

NOME EMPRESARIAL ARTSCOLA COMERCIO E SERVICOS LTDA

CÓDIGO E DESCRIÇÃO DAS ATIVIDADES ECONÔMICAS SECUNDÁRIAS 47.59-8-99 - Comércio varejista de outros artigos de uso pessoal e doméstico não especificados anteriormente 47.61-0-01 - Comércio varejista de livros 47.61-0-02 - Comércio varejista de jornais e revistas 47.62-8-00 - Comércio varejista de discos, CDs, DVDs e fitas 47.63-6-01 - Comércio varejista de brinquedos e artigos recreativos 47.63-6-02 - Comércio varejista de artigos esportivos 47.63-6-03 - Comércio varejista de bicicletas e triciclos; peças e acessórios 47.72-5-00 - Comércio varejista de cosméticos, produtos de perfumaria e de higiene pessoal 47.73-3-00 - Comércio varejista de artigos médicos e ortopédicos 47.81-4-00 - Comércio varejista de artigos do vestuário e acessórios 47.82-2-01 - Comércio varejista de calçados 47.83-1-02 - Comércio varejista de artigos de relojoaria 47.89-0-01 - Comércio varejista de suvenires, bijuterias e artesanatos 47.89-0-05 - Comércio varejista de produtos saneantes domissanitários 47.89-0-06 - Comércio varejista de fogos de artifício e artigos pirotécnicos 47.89-0-07 - Comércio varejista de equipamentos para escritório 47.89-0-08 - Comércio varejista de artigos fotográficos e para filmagem 47.89-0-99 - Comércio varejista de outros produtos não especificados anteriormente 80.20-0-01 - Atividades de monitoramento de sistemas de segurança eletrônico 81.30-3-00 - Atividades paisagísticas
--

CÓDIGO E DESCRIÇÃO DA NATUREZA JURÍDICA 206-2 - Sociedade Empresária Limitada
--

LOGRADOURO R PLATAO	NÚMERO 172	COMPLEMENTO SALA A
------------------------	---------------	-----------------------

CEP 31.990-200	BAIRRO/DISTRITO NAZARE	MUNICÍPIO BELO HORIZONTE	UF MG
-------------------	---------------------------	-----------------------------	----------

ENDEREÇO ELETRÔNICO IGOR@CONCEITOCONTABILMG.COM.BR	TELEFONE (31) 3322-5173
---	----------------------------

ENTE FEDERATIVO RESPONSÁVEL (EFR) *****
--

SITUAÇÃO CADASTRAL ATIVA	DATA DA SITUAÇÃO CADASTRAL 16/10/2023
-----------------------------	--

MOTIVO DE SITUAÇÃO CADASTRAL

SITUAÇÃO ESPECIAL *****	DATA DA SITUAÇÃO ESPECIAL *****
----------------------------	------------------------------------

Aprovado pela Instrução Normativa RFB nº 2.119, de 06 de dezembro de 2022.

Emitido no dia 03/09/2024 às 14:39:18 (data e hora de Brasília).

Página: 4/5



REPÚBLICA FEDERATIVA DO BRASIL

CADASTRO NACIONAL DA PESSOA JURÍDICA

NÚMERO DE INSCRIÇÃO 52.537.785/0001-30 MATRIZ	COMPROVANTE DE INSCRIÇÃO E DE SITUAÇÃO CADASTRAL	DATA DE ABERTURA 16/10/2023
--	---	---------------------------------------

NOME EMPRESARIAL ARTSCOLA COMERCIO E SERVICOS LTDA
--

CÓDIGO E DESCRIÇÃO DAS ATIVIDADES ECONÔMICAS SECUNDÁRIAS 95.29-1-01 - Reparação de calçados, bolsas e artigos de viagem 95.29-1-03 - Reparação de relógios 95.29-1-05 - Reparação de artigos do mobiliário 95.29-1-99 - Reparação e manutenção de outros objetos e equipamentos pessoais e domésticos não especificados anteriormente

CÓDIGO E DESCRIÇÃO DA NATUREZA JURÍDICA 206-2 - Sociedade Empresária Limitada

LOGRADOURO R PLATAO	NÚMERO 172	COMPLEMENTO SALA A
-------------------------------	----------------------	------------------------------

CEP 31.990-200	BAIRRO/DISTRITO NAZARE	MUNICÍPIO BELO HORIZONTE	UF MG
--------------------------	----------------------------------	------------------------------------	-----------------

ENDEREÇO ELETRÔNICO IGOR@CONCEITOCONTABILMG.COM.BR	TELEFONE (31) 3322-5173
--	-----------------------------------

ENTE FEDERATIVO RESPONSÁVEL (EFR) *****
--

SITUAÇÃO CADASTRAL ATIVA	DATA DA SITUAÇÃO CADASTRAL 16/10/2023
------------------------------------	---

MOTIVO DE SITUAÇÃO CADASTRAL

SITUAÇÃO ESPECIAL *****	DATA DA SITUAÇÃO ESPECIAL *****
----------------------------	------------------------------------

Aprovado pela Instrução Normativa RFB nº 2.119, de 06 de dezembro de 2022.

Emitido no dia **03/09/2024** às **14:39:18** (data e hora de Brasília).

ASSOCIACAO COMUNITARIA SHEKINAH

RUA TIRADENTES, 3309 LOJA 01 - INDUSTRIAL - CONTAGEM - 32.230-020

CNPJ: 02.108.947/0001-46

ITEM	PRODUTOS	QUANT.:	VALOR:	TOTAL:
1	ACUCAR CRISTAL 5KG	5	R\$ 29,30	R\$ 146,50
2	AGUA SANITARIA 5 LITROS Q-OTIMO	5	R\$ 21,90	R\$ 109,50
3	ALCOOL LIQUIDO 70% 5 LITROS SANIT ALL	10	R\$ 62,50	R\$ 625,00
4	BLOCO ADESIVO P/RECADO POST IT 38X50 BLISTER C/4 JOCAR	5	R\$ 11,20	R\$ 56,00
5	CAFE PCT 500G	5	R\$ 27,90	R\$ 139,50
6	CANETA BIC CRISTAL AZUL C/ 50	4	R\$ 72,90	R\$ 291,60
7	CANETA MARCA TEXTO FLOSFLUORECENTE JOCAR	4	R\$ 32,90	R\$ 131,60
8	COLA BASTAO 20 GRS PRITT	4	R\$ 17,90	R\$ 71,60
9	DESINFETANTE FERROZ FRAGRANCIAS 5 LITROS	10	R\$ 18,90	R\$ 189,00
10	ESPONJA DE LIMPEZA MULTIUSO DUPLA FACE WISH UN	20	R\$ 3,90	R\$ 78,00
11	ESTILETE LARGO 18MM JOCAR LEO&LEO UND	12	R\$ 7,90	R\$ 94,80
12	FILTRO CAFE PERMANENTE COAFACIL 103	6	R\$ 8,90	R\$ 53,40
13	FLANELA LARANJA 38X58 ZEBINA C/10	3	R\$ 62,90	R\$ 188,70
14	LA DE ACO ACOBOM UN	12	R\$ 6,00	R\$ 72,00
15	LIMPADOR MULTIUSO Q-OTIMO 500ML	10	R\$ 6,90	R\$ 69,00
16	LUVA DESCARTAVEL LATEX MUCAMBO 0,4 P,M,G	12	R\$ 8,90	R\$ 106,80
17	ODORIZADOR AERO AMBIENTE 250 ML PURO AR	10	R\$ 16,90	R\$ 169,00
18	PANO DE CHAO FLANELADO 42X62 FRANCISCA UND	20	R\$ 6,90	R\$ 138,00
19	PAPEL TOALHA INTERF.BRANCO 20X21 SUAVEKER C/1000	20	R\$ 23,90	R\$ 478,00
20	PRATO COPOZAN FUNDO 15.0 CM BRANCO C/ 10	10	R\$ 4,80	R\$ 48,00
21	REGUA 30 CM ACRILICA CRISTAL DELLO UNIDADE	10	R\$ 4,90	R\$ 49,00
22	SACO DE LIXO 100L PRETO C/100 REF 05	5	R\$ 64,90	R\$ 324,50
23	SACO DE LIXO 40L PRETO C/100	5	R\$ 32,90	R\$ 164,50
24	TALHER COLHER/GARFO/FACA REFEICAO PRAFESTA	5	R\$ 7,90	R\$ 39,50
25	TESOURA 21 CM MASTERPRINT MP511	8	R\$ 15,90	R\$ 127,20
				3.960,70

VALIDADE POR 60 DIAS UTEIS

DATA: 30/08/2024

Sabiny Santana
11.290.630/0001-64

DISTRIBUIDORA S.A

R. Cel. Augusto Camargos, 558 - Lj. 02
B. Fonte Grande - CEP 32015-740

CONTAGEM - MG



REPÚBLICA FEDERATIVA DO BRASIL

CADASTRO NACIONAL DA PESSOA JURÍDICA

NÚMERO DE INSCRIÇÃO
11.290.630/0001-64
MATRIZ

COMPROVANTE DE INSCRIÇÃO E DE SITUAÇÃO
CADASTRAL

DATA DE ABERTURA
06/11/2009

NOME EMPRESARIAL
S & A COMERCIO E EMPREENDIMENTOS LTDA

TÍTULO DO ESTABELECIMENTO (NOME DE FANTASIA)
S & A DISTRIBUIDORA

PORTE
ME

CÓDIGO E DESCRIÇÃO DA ATIVIDADE ECONÔMICA PRINCIPAL
41.20-4-00 - Construção de edifícios

CÓDIGO E DESCRIÇÃO DAS ATIVIDADES ECONÔMICAS SECUNDÁRIAS

18.13-0-99 - Impressão de material para outros usos
18.22-9-01 - Serviços de encadernação e plastificação
25.42-0-00 - Fabricação de artigos de serralheria, exceto esquadrias
31.01-2-00 - Fabricação de móveis com predominância de madeira
31.02-1-00 - Fabricação de móveis com predominância de metal
32.99-0-03 - Fabricação de letras, letreiros e placas de qualquer material, exceto luminosos
33.14-7-02 - Manutenção e reparação de equipamentos hidráulicos e pneumáticos, exceto válvulas
42.13-8-00 - Obras de urbanização - ruas, praças e calçadas
43.11-8-02 - Preparação de canteiro e limpeza de terreno
43.13-4-00 - Obras de terraplenagem
43.21-5-00 - Instalação e manutenção elétrica
43.22-3-01 - Instalações hidráulicas, sanitárias e de gás
43.29-1-01 - Instalação de painéis publicitários
43.30-4-01 - Impermeabilização em obras de engenharia civil
43.30-4-02 - Instalação de portas, janelas, tetos, divisórias e armários embutidos de qualquer material
43.30-4-04 - Serviços de pintura de edifícios em geral
43.30-4-99 - Outras obras de acabamento da construção
43.91-6-00 - Obras de fundações
43.99-1-01 - Administração de obras
43.99-1-03 - Obras de alvenaria

CÓDIGO E DESCRIÇÃO DA NATUREZA JURÍDICA
206-2 - Sociedade Empresária Limitada

LOGRADOURO
R CORONEL AUGUSTO CAMARGOS

NÚMERO
540

COMPLEMENTO
LOJA 02

CEP
32.015-740

BAIRRO/DISTRITO
CENTRO

MUNICÍPIO
CONTAGEM

UF
MG

ENDEREÇO ELETRÔNICO
FINANCEIROLEQUE@GMAIL.COM

TELEFONE
(31) 9663-9199

ENTE FEDERATIVO RESPONSÁVEL (EFR)

SITUAÇÃO CADASTRAL
ATIVA

DATA DA SITUAÇÃO CADASTRAL
26/07/2017

MOTIVO DE SITUAÇÃO CADASTRAL

SITUAÇÃO ESPECIAL

DATA DA SITUAÇÃO ESPECIAL

Aprovado pela Instrução Normativa RFB nº 2.119, de 06 de dezembro de 2022.

Emitido no dia 03/09/2024 às 13:18:47 (data e hora de Brasília).

Página: 1/4



REPÚBLICA FEDERATIVA DO BRASIL

CADASTRO NACIONAL DA PESSOA JURÍDICA

NÚMERO DE INSCRIÇÃO 11.290.630/0001-64 MATRIZ	COMPROVANTE DE INSCRIÇÃO E DE SITUAÇÃO CADASTRAL	DATA DE ABERTURA 06/11/2009
--	---	---------------------------------------

NOME EMPRESARIAL S & A COMERCIO E EMPREENDIMENTOS LTDA
--

CÓDIGO E DESCRIÇÃO DAS ATIVIDADES ECONÔMICAS SECUNDÁRIAS 46.39-7-01 - Comércio atacadista de produtos alimentícios em geral 46.41-9-02 - Comércio atacadista de artigos de cama, mesa e banho 46.41-9-03 - Comércio atacadista de artigos de armarinho 46.42-7-01 - Comércio atacadista de artigos do vestuário e acessórios, exceto profissionais e de segurança 46.42-7-02 - Comércio atacadista de roupas e acessórios para uso profissional e de segurança do trabalho 46.43-5-02 - Comércio atacadista de bolsas, malas e artigos de viagem 46.46-9-01 - Comércio atacadista de cosméticos e produtos de perfumaria 46.47-8-01 - Comércio atacadista de artigos de escritório e de papelaria 46.49-4-01 - Comércio atacadista de equipamentos elétricos de uso pessoal e doméstico 46.49-4-02 - Comércio atacadista de aparelhos eletrônicos de uso pessoal e doméstico 46.49-4-04 - Comércio atacadista de móveis e artigos de colchoaria 46.49-4-05 - Comércio atacadista de artigos de tapeçaria; persianas e cortinas 46.49-4-08 - Comércio atacadista de produtos de higiene, limpeza e conservação domiciliar 46.51-6-01 - Comércio atacadista de equipamentos de informática 46.51-6-02 - Comércio atacadista de suprimentos para informática 46.61-3-00 - Comércio atacadista de máquinas, aparelhos e equipamentos para uso agropecuário; partes e peças 46.69-9-99 - Comércio atacadista de outras máquinas e equipamentos não especificados anteriormente; partes e peças 46.86-9-02 - Comércio atacadista de embalagens 46.89-3-99 - Comércio atacadista especializado em outros produtos intermediários não especificados anteriormente 47.24-5-00 - Comércio varejista de hortifrutigranjeiros

CÓDIGO E DESCRIÇÃO DA NATUREZA JURÍDICA 206-2 - Sociedade Empresária Limitada

LOGRADOURO R CORONEL AUGUSTO CAMARGOS	NÚMERO 540	COMPLEMENTO LOJA 02
---	----------------------	-------------------------------

CEP 32.015-740	BAIRRO/DISTRITO CENTRO	MUNICÍPIO CONTAGEM	UF MG
--------------------------	----------------------------------	------------------------------	-----------------

ENDEREÇO ELETRÔNICO FINANCEIROLEQUE@GMAIL.COM	TELEFONE (31) 9663-9199
---	-----------------------------------

ENTE FEDERATIVO RESPONSÁVEL (EFR) *****
--

SITUAÇÃO CADASTRAL ATIVA	DATA DA SITUAÇÃO CADASTRAL 26/07/2017
------------------------------------	---

MOTIVO DE SITUAÇÃO CADASTRAL

SITUAÇÃO ESPECIAL *****	DATA DA SITUAÇÃO ESPECIAL *****
----------------------------	------------------------------------

Aprovado pela Instrução Normativa RFB nº 2.119, de 06 de dezembro de 2022.

Emitido no dia **03/09/2024** às **13:18:47** (data e hora de Brasília).

Página: 2/4



REPÚBLICA FEDERATIVA DO BRASIL

CADASTRO NACIONAL DA PESSOA JURÍDICA

NÚMERO DE INSCRIÇÃO 11.290.630/0001-64 MATRIZ	COMPROVANTE DE INSCRIÇÃO E DE SITUAÇÃO CADASTRAL	DATA DE ABERTURA 06/11/2009
--	---	---------------------------------------

NOME EMPRESARIAL S & A COMERCIO E EMPREENDIMENTOS LTDA
--

CÓDIGO E DESCRIÇÃO DAS ATIVIDADES ECONÔMICAS SECUNDÁRIAS 47.29-6-99 - Comércio varejista de produtos alimentícios em geral ou especializado em produtos alimentícios não especificados anteriormente 47.44-0-01 - Comércio varejista de ferragens e ferramentas 47.51-2-01 - Comércio varejista especializado de equipamentos e suprimentos de informática 47.53-9-00 - Comércio varejista especializado de eletrodomésticos e equipamentos de áudio e vídeo 47.54-7-02 - Comércio varejista de artigos de colchoaria 47.55-5-02 - Comércio varejista de artigos de armarinho 47.61-0-03 - Comércio varejista de artigos de papelaria 47.63-6-01 - Comércio varejista de brinquedos e artigos recreativos 47.81-4-00 - Comércio varejista de artigos do vestuário e acessórios 47.89-0-08 - Comércio varejista de artigos fotográficos e para filmagem 62.09-1-00 - Suporte técnico, manutenção e outros serviços em tecnologia da informação 71.12-0-00 - Serviços de engenharia 77.21-7-00 - Aluguel de equipamentos recreativos e esportivos 77.31-4-00 - Aluguel de máquinas e equipamentos agrícolas sem operador 77.32-2-01 - Aluguel de máquinas e equipamentos para construção sem operador, exceto andaimes 77.32-2-02 - Aluguel de andaimes 77.33-1-00 - Aluguel de máquinas e equipamentos para escritórios 77.39-0-03 - Aluguel de palcos, coberturas e outras estruturas de uso temporário, exceto andaimes 81.21-4-00 - Limpeza em prédios e em domicílios 81.29-0-00 - Atividades de limpeza não especificadas anteriormente

CÓDIGO E DESCRIÇÃO DA NATUREZA JURÍDICA 206-2 - Sociedade Empresária Limitada

LOGRADOURO R CORONEL AUGUSTO CAMARGOS	NÚMERO 540	COMPLEMENTO LOJA 02
---	----------------------	-------------------------------

CEP 32.015-740	BAIRRO/DISTRITO CENTRO	MUNICÍPIO CONTAGEM	UF MG
--------------------------	----------------------------------	------------------------------	-----------------

ENDEREÇO ELETRÔNICO FINANCEIROLEQUE@GMAIL.COM	TELEFONE (31) 9663-9199
---	-----------------------------------

ENTE FEDERATIVO RESPONSÁVEL (EFR) *****
--

SITUAÇÃO CADASTRAL ATIVA	DATA DA SITUAÇÃO CADASTRAL 26/07/2017
------------------------------------	---

MOTIVO DE SITUAÇÃO CADASTRAL

SITUAÇÃO ESPECIAL *****	DATA DA SITUAÇÃO ESPECIAL *****
----------------------------	------------------------------------

Aprovado pela Instrução Normativa RFB nº 2.119, de 06 de dezembro de 2022.

Emitido no dia 03/09/2024 às 13:18:47 (data e hora de Brasília).

Página: 3/4



REPÚBLICA FEDERATIVA DO BRASIL

CADASTRO NACIONAL DA PESSOA JURÍDICA

NÚMERO DE INSCRIÇÃO 11.290.630/0001-64 MATRIZ	COMPROVANTE DE INSCRIÇÃO E DE SITUAÇÃO CADASTRAL	DATA DE ABERTURA 06/11/2009
--	---	---------------------------------------

NOME EMPRESARIAL S & A COMERCIO E EMPREENDIMENTOS LTDA
--

CÓDIGO E DESCRIÇÃO DAS ATIVIDADES ECONÔMICAS SECUNDÁRIAS 81.30-3-00 - Atividades paisagísticas 82.99-7-03 - Serviços de gravação de carimbos, exceto confecção 95.11-8-00 - Reparação e manutenção de computadores e de equipamentos periféricos 95.12-6-00 - Reparação e manutenção de equipamentos de comunicação 95.21-5-00 - Reparação e manutenção de equipamentos eletroeletrônicos de uso pessoal e doméstico
--

CÓDIGO E DESCRIÇÃO DA NATUREZA JURÍDICA 206-2 - Sociedade Empresária Limitada

LOGRADOURO R CORONEL AUGUSTO CAMARGOS	NÚMERO 540	COMPLEMENTO LOJA 02
---	----------------------	-------------------------------

CEP 32.015-740	BAIRRO/DISTRITO CENTRO	MUNICÍPIO CONTAGEM	UF MG
--------------------------	----------------------------------	------------------------------	-----------------

ENDEREÇO ELETRÔNICO FINANCEIROLEQUE@GMAIL.COM	TELEFONE (31) 9663-9199
---	-----------------------------------

ENTE FEDERATIVO RESPONSÁVEL (EFR) *****
--

SITUAÇÃO CADASTRAL ATIVA	DATA DA SITUAÇÃO CADASTRAL 26/07/2017
------------------------------------	---

MOTIVO DE SITUAÇÃO CADASTRAL

SITUAÇÃO ESPECIAL *****	DATA DA SITUAÇÃO ESPECIAL *****
----------------------------	------------------------------------

Aprovado pela Instrução Normativa RFB nº 2.119, de 06 de dezembro de 2022.

Emitido no dia **03/09/2024** às **13:18:47** (data e hora de Brasília).

Página: 4/4

Voltar

Imprimir



Certificado de Regularidade do FGTS - CRF

Inscrição: 14.848.027/0001-43
Razão Social: MERCADO DO PAPEL COMERCIO LTDA ME
Endereço: R ENGENHEIRO NAVARRO 10 LOJA 2 / FONTE GRANDE / CONTAGEM / MG / 32013-320

A Caixa Econômica Federal, no uso da atribuição que lhe confere o Art. 7, da Lei 8.036, de 11 de maio de 1990, certifica que, nesta data, a empresa acima identificada encontra-se em situação regular perante o Fundo de Garantia do Tempo de Serviço - FGTS.

O presente Certificado não servirá de prova contra cobrança de quaisquer débitos referentes a contribuições e/ou encargos devidos, decorrentes das obrigações com o FGTS.

Validade: 19/08/2024 a 17/09/2024

Certificação Número: 2024081909011874027603

Informação obtida em 04/09/2024 10:46:54

A utilização deste Certificado para os fins previstos em Lei esta condicionada a verificação de autenticidade no site da Caixa: www.caixa.gov.br



MINISTÉRIO DA FAZENDA
Secretaria da Receita Federal do Brasil
Procuradoria-Geral da Fazenda Nacional

**CERTIDÃO POSITIVA COM EFEITOS DE NEGATIVA DE DÉBITOS RELATIVOS AOS TRIBUTOS
FEDERAIS E À DÍVIDA ATIVA DA UNIÃO**

Nome: MERCADO DO PAPEL COMERCIO LTDA
CNPJ: 14.848.027/0001-43

Ressalvado o direito de a Fazenda Nacional cobrar e inscrever quaisquer dívidas de responsabilidade do sujeito passivo acima identificado que vierem a ser apuradas, é certificado que:

1. constam débitos administrados pela Secretaria da Receita Federal do Brasil (RFB) com exigibilidade suspensa nos termos do art. 151 da Lei nº 5.172, de 25 de outubro de 1966 - Código Tributário Nacional (CTN), ou objeto de decisão judicial que determina sua desconsideração para fins de certificação da regularidade fiscal, ou ainda não vencidos; e
2. não constam inscrições em Dívida Ativa da União (DAU) na Procuradoria-Geral da Fazenda Nacional (PGFN).

Conforme disposto nos arts. 205 e 206 do CTN, este documento tem os mesmos efeitos da certidão negativa.

Esta certidão é válida para o estabelecimento matriz e suas filiais e, no caso de ente federativo, para todos os órgãos e fundos públicos da administração direta a ele vinculados. Refere-se à situação do sujeito passivo no âmbito da RFB e da PGFN e abrange inclusive as contribuições sociais previstas nas alíneas 'a' a 'd' do parágrafo único do art. 11 da Lei nº 8.212, de 24 de julho de 1991.

A aceitação desta certidão está condicionada à verificação de sua autenticidade na Internet, nos endereços <<http://rfb.gov.br>> ou <<http://www.pgfn.gov.br>>.

Certidão emitida gratuitamente com base na Portaria Conjunta RFB/PGFN nº 1.751, de 2/10/2014.
Emitida às 01:04:53 do dia 15/08/2024 <hora e data de Brasília>.
Válida até 11/02/2025.

Código de controle da certidão: **D7A7.7E08.5A3A.54C2**
Qualquer rasura ou emenda invalidará este documento.

**SECRETARIA DE ESTADO DE FAZENDA DE MINAS GERAIS****CERTIDÃO DE DÉBITOS TRIBUTÁRIOS****Negativa**CERTIDÃO EMITIDA EM:
04/09/2024CERTIDÃO VALIDA ATÉ:
03/12/2024

NOME/NOME EMPRESARIAL: MERCADO DO PAPEL COMERCIO LTDA

INSCRIÇÃO ESTADUAL: 001896024.00-60 CNPJ/CPF: 14.848.027/0001-43 SITUAÇÃO: Ativo

LOGRADOURO: RUA ENGENHEIRO NAVARRO NÚMERO: 10

COMPLEMENTO: LOJA 02, BAIRRO: FONTE GRANDE CEP: 32013320

DISTRITO/POVOADO: MUNICÍPIO: CONTAGEM UF: MG

Ressalvado o direito de a Fazenda Pública Estadual cobrar e inscrever quaisquer dívidas de responsabilidade do sujeito passivo acima identificado que vierem a ser apuradas, é certificado que:

1. Não constam débitos relativos a tributos administrados pela Fazenda Pública Estadual e/ou Advocacia Geral do Estado;

2. No caso de utilização para lavratura de escritura pública ou registro de formal de partilha, de carta de adjudicação expedida em autos de inventário ou de arrolamento, de sentença em ação de separação judicial, divórcio, ou de partilha de bens na união estável e de escritura pública de doação de bens imóveis, esta certidão somente terá validade se acompanhada da Certidão de Pagamento / Desoneração do ITCD, prevista no artigo 39 do Decreto 43.981/2005.

Certidão válida para todos os estabelecimentos da empresa, alcançando débitos tributários do sujeito passivo em Fase Administrativa ou inscritos em Dívida Ativa.

IDENTIFICAÇÃO

NÚMERO DO PTA

DESCRIÇÃO

A autenticidade desta certidão deverá ser confirmada no sítio da Secretaria de Estado de Fazenda de Minas Gerais em www.fazenda.mg.gov.br => certidão de débitos tributários => certificar documentos

CÓDIGO DE CONTROLE DE CERTIDÃO:2024000797529668



PODER JUDICIÁRIO
JUSTIÇA DO TRABALHO

CERTIDÃO NEGATIVA DE DÉBITOS TRABALHISTAS

Nome: MERCADO DO PAPEL COMERCIO LTDA (MATRIZ E FILIAIS)

CNPJ: 14.848.027/0001-43

Certidão n°: 60655694/2024

Expedição: 04/09/2024, às 09:17:18

Validade: 03/03/2025 - 180 (cento e oitenta) dias, contados da data de sua expedição.

Certifica-se que **MERCADO DO PAPEL COMERCIO LTDA (MATRIZ E FILIAIS)**, inscrito(a) no CNPJ sob o n° **14.848.027/0001-43**, **NÃO CONSTA** como inadimplente no Banco Nacional de Devedores Trabalhistas.

Certidão emitida com base nos arts. 642-A e 883-A da Consolidação das Leis do Trabalho, acrescentados pelas Leis ns.º 12.440/2011 e 13.467/2017, e no Ato 01/2022 da CGJT, de 21 de janeiro de 2022.

Os dados constantes desta Certidão são de responsabilidade dos Tribunais do Trabalho.

No caso de pessoa jurídica, a Certidão atesta a empresa em relação a todos os seus estabelecimentos, agências ou filiais.

A aceitação desta certidão condiciona-se à verificação de sua autenticidade no portal do Tribunal Superior do Trabalho na Internet (<http://www.tst.jus.br>).

Certidão emitida gratuitamente.

INFORMAÇÃO IMPORTANTE

Do Banco Nacional de Devedores Trabalhistas constam os dados necessários à identificação das pessoas naturais e jurídicas inadimplentes perante a Justiça do Trabalho quanto às obrigações estabelecidas em sentença condenatória transitada em julgado ou em acordos judiciais trabalhistas, inclusive no concernente aos recolhimentos previdenciários, a honorários, a custas, a emolumentos ou a recolhimentos determinados em lei; ou decorrentes de execução de acordos firmados perante o Ministério Público do Trabalho, Comissão de Conciliação Prévia ou demais títulos que, por disposição legal, contiver força executiva.



CERTIDÃO NEGATIVA DE DÉBITOS MUNICIPAIS

Nome: MERCADO DO PAPEL COMERCIO LTDA - ME

CPF/CNPJ nº: 14.848.027/0001-43

Ressalvado o direito da Fazenda Municipal de cobrar e inscrever dívidas de responsabilidade do sujeito passivo acima identificado que vierem a ser apuradas, é **certificado** que não constam pendências em seu nome relativas a tributos administrados pela Secretaria Municipal Adjunta da Receita e a inscrições em Dívida Ativa junto à Procuradoria da Fazenda Municipal.

A aceitação desta certidão está condicionada à verificação de sua autenticidade na Internet, no endereço: <http://receita.contagem.mg.gov.br>

Dados de emissão da certidão

Número da certidão.....: 141475
Data de emissão: 04/09/2024
Data de validade: 03/12/2024
Controle de autenticidade : 833763259833763

Observações:

1. A quitação de tributos devidos mensalmente e declarados na Declaração Anual de Simples Nacional (DASN) e no Programa Gerador do Documento de Arrecadação do Simples Nacional (PGDAS-D) pelos contribuintes optantes pelo Simples Nacional deverá ser comprovada mediante apresentação da Certidão Conjunta Negativa de Débitos relativos a Tributos Federais e à Dívida Ativa da União.

2. A quitação do ITBI nos casos de transmissão onerosa de bens imóveis ou de direitos sobre estes deverá ser comprovada através da apresentação da Certidão específica para comprovação da quitação do imposto.

Certidão emitida gratuitamente através da internet no endereço: <http://receita.contagem.mg.gov.br>

Atenção: qualquer rasura ou emenda invalidará este documento.