

04/10/2024

GERENCIADOR  
**CAIXA**



## Comprovante de Transação Pix

Via Gerenciador CAIXA

### Detalhes do pagamento

**ID da transação:** E00360305202410041335a1efa32c00c  
**Situação:** EFETIVADA    **Data e Hora:** 04/10/2024 às 10:48:18  
**Valor Original:** R\$ 3.885,10    **Valor Atualizado:** R\$ 3.885,10  
**Detalhes:** nfe 28803

### Origem

**Nome:** ASSOCIACAO COMUNITARIA SHEKINAH  
**CNPJ:** 02108947000146  
**Instituição:** CAIXA ECONOMICA FEDERAL

### Destino

**Nome:** MERCADO PAPEL COMERCIO LTDA ME  
**CNPJ:** 14848027000143  
**Instituição:** ITAÚ UNIBANCO S.A.  
**Chave Pix:** 14848027000143

**Código da operação:** 36517657148  
**Chave de segurança:** 4XPHHRU81TRTR4LN

Caso tenha dúvidas ou não reconheça esta transação, entre em contato com o Alô CAIXA e informe o ID Transação presente neste comprovante.

Alô CAIXA: 0800 104 0104 (Capitais e Regiões Metropolitanas: 4004-0104)  
SAC CAIXA: 0800 726 0101  
Ouvidoria: 0800 725 7474  
Pessoas com deficiência auditiva: 0800 726 2492

RECEBEMOS DE MERCADO DO PAPEL COMERCIO LTDA-ME OS PRODUTOS / SERVIÇOS CONSTANTES DA NOTA FISCAL INDICADO AO LADO		NF-e Nº 000028803 SÉRIE 001
EMISSÃO: 03/10/2024 - DEST. / RHM.: ASSOCIACAO COMUNITARIA SHEKINAH - VALOR TOTAL: R\$ 3.885,10		
DATA DE RECEBIMENTO	IDENTIFICAÇÃO E ASSINATURA DO RECEBEDOR	

IDENTIFICAÇÃO DO EMITENTE		<b>DANFE</b> DOCUMENTO AUXILIAR DA NOTA FISCAL ELETRÔNICA 0 - ENTRADA 1 - SAÍDA Nº 000028803 fl. 1 / 2 SÉRIE 001	 CHAVE DE ACESSO 3124 1014 8480 2700 0143 5500 1000 0288 0311 4848 0272 Consulta de autenticidade no portal nacional da NF-e www.nfe.fazenda.gov.br/portal ou no site da Sefaz Autorizadora
<b>MERCADO DO PAPEL COMERCIO LTDA-ME</b> RUA ENGENHEIRO NAVARRO, 10 LOJA 2 - FONTE GRANDE - CEP:32013-320 - CONTAGEM - MG TEL: (31)2567-6733			
NATUREZA DE OPLRAÇÃO		PROTOCOLO DE AUTORIZAÇÃO DE USO	
VENDA DE MERCADORIA		131246216091842 03/10/2024 09:19:01	
INSCRIÇÃO ESTADUAL	INSCRIÇÃO ESTADUAL DO SUBST. TRIB.	CNPJ / CPF	
0018960240060		14.848.027/0001-43	

DESTINATÁRIO / REMETENTE		CNPJ / CPF	DATA DA EMISSÃO
NOME / RAZÃO SOCIAL		02.108.947/0001-46	03/10/2024
ASSOCIACAO COMUNITARIA SHEKINAH			
ENDEREÇO		BAIRRO / DISTRITO	DATA SAÍDA / ENTRADA
RUA TIRADENTES, 3309 LOJA 01		INDUSTRIAL	03/10/2024
MUNICÍPIO		UF	HORA DA SAÍDA
CONTAGEM		MG	09:16:47

DUPLICATAS											
Nº DUPLICATA	VENC.	VALOR	Nº DUPLICATA	VENC.	VALOR	Nº DUPLICATA	VENC.	VALOR	Nº DUPLICATA	VENC.	VALOR
001	03/10/2024	3.885,10									

CÁLCULO DO IMPOSTO					
BASE DE CÁLCULO DO ICMS	VALOR DO ICMS	BASE CÁLC. ICMS SUBST.	VALOR DO ICMS SUBST.	VALOR APROX. DOS TRIBUTOS	VALOR TOTAL DOS PRODUTOS
0,00	0,00	0,00	0,00	1.350,04	3.885,10
VALOR DO FRETE	VALOR DO SEGURO	DESCONTO	OUTRAS DÍSP. ACCESS.	VALOR DO IPI	VALOR TOTAL DA NOTA
0,00	0,00	0,00	0,00	0,00	3.885,10

TRANSPORTADOR / VOLUMES TRANSPORTADOS		FRETE POR CONTA	CÓDIGO ANTT	PLACA DO VEÍCULO	UF	CNPJ / CPF
RAZÃO SOCIAL		4 - PROP/DEST				
ENDEREÇO		MUNICÍPIO		UF	INSCRIÇÃO ESTADUAL	
QUANTIDADE	ESPECIE	MARCA	NUMERAÇÃO	PESO BRUTO	PESO LÍQUIDO	

DADOS DO PRODUTO / SERVIÇOS														
CODIGO DO PROD. / SERV.	DESCRIÇÃO DO PRODUTO / SERVIÇO	NCM / SH	CSOSN	CFOP	UNID.	QUANT.	VALOR UNITÁRIO	VALOR TOTAL	VALOR DESCONTO	BASE CÁLC. ICMS	VALOR ICMS	VALOR IPI	ALÍQUOTAS ICMS	IPI
003284	MARCADOR P/ QUADRO BRANCO AZUL PILOT C/12 CEST: 1902800	96082000	0102	5102	UN	2,00	249,90	499,80	0,00	0,00	0,00	0,00	0,00	0,00
003879	SACO PLASTICO 24X33 MEDIO COM FURO C/100	63079010	0102	5102	PCT	8,00	36,90	295,20	0,00	0,00	0,00	0,00	0,00	0,00
010692	APAGADOR DE QUADRO BRANCO BASE EM FELTRO RADEX	96039000	0102	5102	UN	6,00	7,90	47,40	0,00	0,00	0,00	0,00	0,00	0,00
011234	EXTRATOR DE GRAMPOS C/12 BRW	83059000	0102	5102	CX	3,00	39,50	118,50	0,00	0,00	0,00	0,00	0,00	0,00
011797	CAIXA DE CORRESPONDENCIA TRIPLA ARTICULAVEL 3044.H DELLO	48173000	0102	5102	UN	3,00	116,90	350,70	0,00	0,00	0,00	0,00	0,00	0,00
013717	APONTADOR 1 FURO ESCOLAR GRIP EMBORRAC. 642 CIS C/12	48202000	0102	5102	PT	1,00	43,10	43,10	0,00	0,00	0,00	0,00	0,00	0,00
015371	REGUA 20 CM CRISTAL WALEU C/ 25	39261000	0102	5102	PC	1,00	35,90	35,90	0,00	0,00	0,00	0,00	0,00	0,00
016438	PASTA SANFONADA A4 31 DIVISORIAS DELLO CEST: 1900500	42021210	0102	5102	UN	3,00	79,90	239,70	0,00	0,00	0,00	0,00	0,00	0,00
017305	FITA CREPE 18X50 FIT PEL C/6 CEST: 2805700	48114190	0102	5102	PCT	4,00	38,90	155,60	0,00	0,00	0,00	0,00	0,00	0,00
019302	GRAMPO TRILHO ESTENDIDO PLASTICO DELLO C/50 300MMX9MMX112MM	48196000	0102	5102	PC	6,00	31,90	191,40	0,00	0,00	0,00	0,00	0,00	0,00
019962	CONTACT LEOTACK CRISTAL 45CMX25MTS 80MIC LEO&LEO	48081000	0102	5102	UN	1,00	119,90	119,90	0,00	0,00	0,00	0,00	0,00	0,00

DADOS ADICIONAIS		RESERVADO AO FISCO	ATESTO QUE:	
INFORMAÇÕES COMPLEMENTARES			<input type="checkbox"/> O serviço foi prestado <input checked="" type="checkbox"/> Material fornecido	
EMPRESA OPTANTE PELO SIMPLES NACIONAL, NAO GERA DIREITO A CREDITO FISCAL DE ICMS. TERMO DE FOMENTO 015/2024 - SHEKINAH X SMDHC.		Assinatura <i>[assinatura]</i> CI matrícula <i>163401946</i> Assinatura <i>[assinatura]</i> CI matrícula <i>163401946</i> Data: <i>03/10/24</i>		

015/24 SMDHC





Mercado do papel

- Material Escolar
- Material de escritório
- Suprimentos de informática

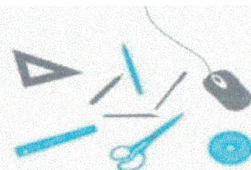

Tel: 2567-6733 / 2565-2956 mercadodopapel@gmail.com

Lj.2

ASSOCIACAO COMUNITARIA SHEKINAH  
RUA TIRADENTES, 3309 LOJA 01 - INDUSTRIAL - CONTAGEM - MG -32.230-020  
CNPJ: 02.108.947/0001-46

DESCRIÇÃO	QUANT	VR.ITEM	VR. TOTAL
APAGADOR DE QUADRO BRANCO BASE EM FELTRO RADEX	6	R\$ 7,90	R\$ 47,40
APONTADOR 1 FURO ESCOLAR GRIP EMBORRAC. 642 CIS C/12	1	R\$ 43,10	R\$ 43,10
CAIXA DE CORRESPONDENCIA TRIPLA ARTICULAVEL 3044.H DELLO	3	R\$ 116,90	R\$ 350,70
CONTACT LEOTACK CRISTAL 45CMX25MTS 80MIC LEO&LEO	1	R\$ 119,90	R\$ 119,90
EXTRATOR DE GRAMPOS C/12 BRW	3	R\$ 39,50	R\$ 118,50
FITA CREPE 18X50 FIT PEL C/6	4	R\$ 38,90	R\$ 155,60
300MMX9MMX112MM	6	R\$ 31,90	R\$ 191,40
MARCADOR P/ QUADRO BRANCO AZUL PILOT C/12	2	R\$ 249,90	R\$ 499,80
PAPEL A4 PAPEX BRASIL 210X297 PACOTE C/500 CX C/10	5	R\$ 304,90	R\$ 1.524,50
PASTA PP GRAMPO TRILHO PLAST PCT C/10	6	R\$ 43,90	R\$ 263,40
PASTA SANFONADA A4 31 DIVISORIAS DELLO	3	R\$ 79,90	R\$ 239,70
REGUA 20 CM CRISTAL WALEU C/ 25	1	R\$ 35,90	R\$ 35,90
SACO PLASTICO 24X33 MEDIO COM FURO C/100	8	R\$ 36,90	R\$ 295,20
			R\$ 3.885,10

Data do orçamento: 24/09/2024

Validade da proposta: 60 dias

  
14.848.027/0001-43  
INSC. EST. 001.896024.00-60  
MERCADO DO PAPEL COMÉRCIO LTDA - ME  
R. Engenheiro Navarro, 10 - Loja 02  
B. Fonte Grande - CEP 32013-320  
CONTAGEM - MG



# REPÚBLICA FEDERATIVA DO BRASIL

## CADASTRO NACIONAL DA PESSOA JURÍDICA

NÚMERO DE INSCRIÇÃO <b>14.848.027/0001-43</b> MATRIZ	COMPROVANTE DE INSCRIÇÃO E DE SITUAÇÃO CADASTRAL	DATA DE ABERTURA <b>09/01/2012</b>
--	---	---------------------------------------

NOME EMPRESARIAL <b>MERCADO DO PAPEL COMERCIO LTDA</b>
---

TÍTULO DO ESTABELECIMENTO (NOME DE FANTASIA) <b>MERCADO DO PAPEL</b>	PORTE <b>ME</b>
---	--------------------

CÓDIGO E DESCRIÇÃO DA ATIVIDADE ECONÔMICA PRINCIPAL <b>46.47-8-01 - Comércio atacadista de artigos de escritório e de papelaria</b>
--

CÓDIGO E DESCRIÇÃO DAS ATIVIDADES ECONÔMICAS SECUNDÁRIAS <b>18.11-3-02 - Impressão de livros, revistas e outras publicações periódicas</b> <b>18.22-9-01 - Serviços de encadernação e plastificação</b> <b>18.22-9-99 - Serviços de acabamentos gráficos, exceto encadernação e plastificação</b> <b>31.02-1-00 - Fabricação de móveis com predominância de metal</b> <b>33.29-5-01 - Serviços de montagem de móveis de qualquer material</b> <b>41.20-4-00 - Construção de edifícios</b> <b>43.21-5-00 - Instalação e manutenção elétrica</b> <b>43.22-3-01 - Instalações hidráulicas, sanitárias e de gás</b> <b>43.22-3-02 - Instalação e manutenção de sistemas centrais de ar condicionado, de ventilação e refrigeração</b> <b>43.30-4-02 - Instalação de portas, janelas, tetos, divisórias e armários embutidos de qualquer material</b> <b>43.30-4-04 - Serviços de pintura de edifícios em geral</b> <b>43.99-1-03 - Obras de alvenaria</b> <b>46.33-8-01 - Comércio atacadista de frutas, verduras, raízes, tubérculos, hortaliças e legumes frescos</b> <b>46.39-7-01 - Comércio atacadista de produtos alimentícios em geral</b> <b>46.41-9-02 - Comércio atacadista de artigos de cama, mesa e banho</b> <b>46.41-9-03 - Comércio atacadista de artigos de armarinho</b> <b>46.43-5-02 - Comércio atacadista de bolsas, malas e artigos de viagem</b> <b>46.45-1-02 - Comércio atacadista de próteses e artigos de ortopedia</b> <b>46.46-0-01 - Comércio atacadista de cosméticos e produtos de perfumaria</b> <b>46.49-4-01 - Comércio atacadista de equipamentos elétricos de uso pessoal e doméstico</b>
--

CÓDIGO E DESCRIÇÃO DA NATUREZA JURÍDICA <b>206-2 - Sociedade Empresária Limitada</b>
---

LOGRADOURO <b>R ENGENHEIRO NAVARRO</b>	NÚMERO <b>10</b>	COMPLEMENTO <b>LOJA: 02;</b>
---	---------------------	---------------------------------

CEP <b>32.013-320</b>	BAIRRO/DISTRITO <b>FONTE GRANDE</b>	MUNICÍPIO <b>CONTAGEM</b>	UF <b>MG</b>
--------------------------	--	------------------------------	-----------------

ENDEREÇO ELETRÔNICO <b>VILMARFS@UOL.COM.BR</b>	TELEFONE <b>(31) 2567-6733/ (31) 2565-2956</b>
---	---

ENTE FEDERATIVO RESPONSÁVEL (EFR) *****
--

SITUAÇÃO CADASTRAL <b>ATIVA</b>	DATA DA SITUAÇÃO CADASTRAL <b>09/01/2012</b>
------------------------------------	---

MOTIVO DE SITUAÇÃO CADASTRAL
------------------------------

SITUAÇÃO ESPECIAL *****	DATA DA SITUAÇÃO ESPECIAL *****
----------------------------	------------------------------------

Aprovado pela Instrução Normativa RFB nº 2.119, de 06 de dezembro de 2022.

Emitido no dia **01/10/2024** às **17:08:19** (data e hora de Brasília).

Página: 1/4



# REPÚBLICA FEDERATIVA DO BRASIL

## CADASTRO NACIONAL DA PESSOA JURÍDICA

NÚMERO DE INSCRIÇÃO <b>14.848.027/0001-43</b> MATRIZ	<b>COMPROVANTE DE INSCRIÇÃO E DE SITUAÇÃO CADASTRAL</b>	DATA DE ABERTURA <b>09/01/2012</b>
--	---	---------------------------------------

NOME EMPRESARIAL <b>MERCADO DO PAPEL COMERCIO LTDA</b>
---

CÓDIGO E DESCRIÇÃO DAS ATIVIDADES ECONÔMICAS SECUNDÁRIAS <b>46.49-4-02 - Comércio atacadista de aparelhos eletrônicos de uso pessoal e doméstico</b> <b>46.49-4-05 - Comércio atacadista de artigos de tapeçaria; persianas e cortinas</b> <b>46.49-4-08 - Comércio atacadista de produtos de higiene, limpeza e conservação domiciliar</b> <b>46.49-4-99 - Comércio atacadista de outros equipamentos e artigos de uso pessoal e doméstico não especificados anteriormente</b> <b>46.51-6-01 - Comércio atacadista de equipamentos de informática</b> <b>46.51-6-02 - Comércio atacadista de suprimentos para informática</b> <b>46.69-9-99 - Comércio atacadista de outras máquinas e equipamentos não especificados anteriormente; partes e peças</b> <b>46.72-9-00 - Comércio atacadista de ferragens e ferramentas</b> <b>46.73-7-00 - Comércio atacadista de material elétrico</b> <b>46.79-6-99 - Comércio atacadista de materiais de construção em geral</b> <b>46.86-9-02 - Comércio atacadista de embalagens</b> <b>47.12-1-00 - Comércio varejista de mercadorias em geral, com predominância de produtos alimentícios - minimercados, mercearias e armazéns</b> <b>47.21-1-04 - Comércio varejista de doces, balas, bombons e semelhantes</b> <b>47.41-5-00 - Comércio varejista de tintas e materiais para pintura</b> <b>47.42-3-00 - Comércio varejista de material elétrico</b> <b>47.43-1-00 - Comércio varejista de vidros</b> <b>47.44-0-01 - Comércio varejista de ferragens e ferramentas</b> <b>47.44-0-02 - Comércio varejista de madeira e artefatos</b> <b>47.44-0-03 - Comércio varejista de materiais hidráulicos</b> <b>47.44-0-99 - Comércio varejista de materiais de construção em geral</b>
---

CÓDIGO E DESCRIÇÃO DA NATUREZA JURÍDICA <b>206-2 - Sociedade Empresária Limitada</b>
---

LOGRADOURO <b>R ENGENHEIRO NAVARRO</b>	NÚMERO <b>10</b>	COMPLEMENTO <b>LOJA: 02;</b>
---	---------------------	---------------------------------

CEP <b>32.013-320</b>	BAIRRO/DISTRITO <b>FONTE GRANDE</b>	MUNICÍPIO <b>CONTAGEM</b>	UF <b>MG</b>
--------------------------	--	------------------------------	-----------------

ENDEREÇO ELETRÔNICO <b>VILMARFS@UOL.COM.BR</b>	TELEFONE <b>(31) 2567-6733/ (31) 2565-2956</b>
---	---

ENTE FEDERATIVO RESPONSÁVEL (EFR) *****
--

SITUAÇÃO CADASTRAL <b>ATIVA</b>	DATA DA SITUAÇÃO CADASTRAL <b>09/01/2012</b>
------------------------------------	---

MOTIVO DE SITUAÇÃO CADASTRAL
------------------------------

SITUAÇÃO ESPECIAL *****	DATA DA SITUAÇÃO ESPECIAL *****
----------------------------	------------------------------------

Aprovado pela Instrução Normativa RFB nº 2.119, de 06 de dezembro de 2022.

Emitido no dia **01/10/2024** às **17:08:19** (data e hora de Brasília).



# REPÚBLICA FEDERATIVA DO BRASIL

## CADASTRO NACIONAL DA PESSOA JURÍDICA

NÚMERO DE INSCRIÇÃO <b>14.848.027/0001-43</b> MATRIZ	COMPROVANTE DE INSCRIÇÃO E DE SITUAÇÃO CADASTRAL	DATA DE ABERTURA <b>09/01/2012</b>
--	---	---------------------------------------

NOME EMPRESARIAL <b>MERCADO DO PAPEL COMERCIO LTDA</b>
---

CÓDIGO E DESCRIÇÃO DAS ATIVIDADES ECONÔMICAS SECUNDÁRIAS <b>47.51-2-01 - Comércio varejista especializado de equipamentos e suprimentos de informática</b> <b>47.53-9-00 - Comércio varejista especializado de eletrodomésticos e equipamentos de áudio e vídeo</b> <b>47.54-7-01 - Comércio varejista de móveis</b> <b>47.55-5-02 - Comercio varejista de artigos de armarinho</b> <b>47.61-0-01 - Comércio varejista de livros</b> <b>47.61-0-03 - Comércio varejista de artigos de papelaria</b> <b>47.63-6-02 - Comércio varejista de artigos esportivos</b> <b>47.72-5-00 - Comércio varejista de cosméticos, produtos de perfumaria e de higiene pessoal</b> <b>47.73-3-00 - Comércio varejista de artigos médicos e ortopédicos</b> <b>47.89-0-01 - Comércio varejista de suvenires, bijuterias e artesanatos</b> <b>47.89-0-05 - Comércio varejista de produtos saneantes domissanitários</b> <b>47.89-0-07 - Comércio varejista de equipamentos para escritório</b> <b>47.89-0-99 - Comércio varejista de outros produtos não especificados anteriormente</b> <b>58.19-1-00 - Edição de cadastros, listas e de outros produtos gráficos</b> <b>62.09-1-00 - Suporte técnico, manutenção e outros serviços em tecnologia da informação</b> <b>80.20-0-02 - Outras atividades de serviços de segurança</b> <b>81.22-2-00 - Imunização e controle de pragas urbanas</b> <b>81.29-0-00 - Atividades de limpeza não especificadas anteriormente</b> <b>81.30-3-00 - Atividades paisagísticas</b> <b>95.11-8-00 - Reparação e manutenção de computadores e de equipamentos periféricos</b>
---

CÓDIGO E DESCRIÇÃO DA NATUREZA JURÍDICA <b>206-2 - Sociedade Empresária Limitada</b>
---

LOGRADOURO <b>R ENGENHEIRO NAVARRO</b>	NÚMERO <b>10</b>	COMPLEMENTO <b>LOJA: 02;</b>
---	---------------------	---------------------------------

CEP <b>32.013-320</b>	BAIRRO/DISTRITO <b>FORTE GRANDE</b>	MUNICÍPIO <b>CONTAGEM</b>	UF <b>MG</b>
--------------------------	--	------------------------------	-----------------

ENDEREÇO ELETRÔNICO <b>VILMARFS@UOL.COM.BR</b>	TELEFONE <b>(31) 2567-6733/ (31) 2565-2956</b>
---	---

ENTE FEDERATIVO RESPONSÁVEL (EFR) *****
--

SITUAÇÃO CADASTRAL <b>ATIVA</b>	DATA DA SITUAÇÃO CADASTRAL <b>09/01/2012</b>
------------------------------------	---

MOTIVO DE SITUAÇÃO CADASTRAL
------------------------------

SITUAÇÃO ESPECIAL *****	DATA DA SITUAÇÃO ESPECIAL *****
----------------------------	------------------------------------

Aprovado pela Instrução Normativa RFB nº 2.119, de 06 de dezembro de 2022.

Emitido no dia **01/10/2024** às **17:08:19** (data e hora de Brasília).

Página: 3/4



# REPÚBLICA FEDERATIVA DO BRASIL

## CADASTRO NACIONAL DA PESSOA JURÍDICA

NÚMERO DE INSCRIÇÃO <b>14.848.027/0001-43</b> MATRIZ	<b>COMPROVANTE DE INSCRIÇÃO E DE SITUAÇÃO CADASTRAL</b>	DATA DE ABERTURA <b>09/01/2012</b>
--	---	---------------------------------------

NOME EMPRESARIAL <b>MERCADO DO PAPEL COMERCIO LTDA</b>
---

CÓDIGO E DESCRIÇÃO DAS ATIVIDADES ECONÔMICAS SECUNDÁRIAS <b>95.12-6-00 - Reparação e manutenção de equipamentos de comunicação</b> <b>95.29-1-02 - Chaveiros</b> <b>95.29-1-05 - Reparação de artigos do mobiliário</b>
--

CÓDIGO E DESCRIÇÃO DA NATUREZA JURÍDICA <b>206-2 - Sociedade Empresária Limitada</b>
---

LOGRADOURO <b>R ENGENHEIRO NAVARRO</b>	NÚMERO <b>10</b>	COMPLEMENTO <b>LOJA: 02;</b>
---	---------------------	---------------------------------

CEP <b>32.013-320</b>	BAIRRO/DISTRITO <b>FONTE GRANDE</b>	MUNICÍPIO <b>CONTAGEM</b>	UF <b>MG</b>
--------------------------	--	------------------------------	-----------------

ENDEREÇO ELETRÔNICO <b>VILMARFS@UOL.COM.BR</b>	TELEFONE <b>(31) 2567-6733/ (31) 2565-2956</b>
---	---

ENTE FEDERATIVO RESPONSÁVEL (EFR) *****
--

SITUAÇÃO CADASTRAL <b>ATIVA</b>	DATA DA SITUAÇÃO CADASTRAL <b>09/01/2012</b>
------------------------------------	---

MOTIVO DE SITUAÇÃO CADASTRAL
------------------------------

SITUAÇÃO ESPECIAL *****	DATA DA SITUAÇÃO ESPECIAL *****
----------------------------	------------------------------------

Aprovado pela Instrução Normativa RFB nº 2.119, de 06 de dezembro de 2022.

Emitido no dia **01/10/2024** às **17:08:19** (data e hora de Brasília).

Página: 4/4



# MINAS SOLUÇÕES SERVIÇOS E COMERCIO LTDA-ME

CNPJ: 19.030.951/0001-31

Poda, Capina, Dedetização, Vidraçaria, Serralheria, Marcenaria, Elétrica, Segurança Eletrônica, Reformas, Pintura....

Nº: 1.0/2024

## ORÇAMENTO

Belo Horizonte, 25 de Setembro de 2024

À Associação Comunitária Shekinah

Endereço: Rua Tiradentes, 3309 Loja 1

Validade: 30 dias

Pagamento: Boleto, transferência ou cheque.

Bairro: Industrial

Cidade: Contagem

Estado: MG

CEP: 32.230-020

CNPJ: 02.108.947/0001-46

### ESPECIFICAÇÃO

	QTD.	VLR.UNIT.	VLR.TOTAL
APAGADOR DE QUADRO BRANCO BASE EM FELTRO RADEX	6	R\$ 8,90	R\$ 53,40
APONTADOR 1 FURO ESCOLAR GRIP EMBORRAC. 642 CIS C/12	1	R\$ 44,90	R\$ 44,90
CAIXA DE CORRESPONDENCIA TRIPLA ARTICULAVEL 3044.H DELLO	3	R\$ 117,90	R\$ 353,70
CONTACT LEOTACK CRISTAL 45CMX25MTS 80MIC LEO&LEO	1	R\$ 121,90	R\$ 121,90
EXTRATOR DE GRAMPOS C/12 BRW	3	R\$ 41,90	R\$ 125,70
FITA CREPE 18X50 FIT PEL C/6	4	R\$ 39,90	R\$ 159,60
GRAMPO TRILHO ESTENDIDO PLASTICO DELLO C/50	6	R\$ 32,90	R\$ 197,40
MARCADOR P/ QUADRO BRANCO AZUL PILOT C/12	2	R\$ 251,90	R\$ 503,80
PAPEL A4 PAPEX BRASIL 210X297 PACOTE C/500 CX C/10	5	R\$ 305,90	R\$ 1.529,50
PASTA PP GRAMPO TRILHO PLAST PCT C/10	6	R\$ 44,90	R\$ 269,40
PASTA SANFONADA A4 31 DIVISORIAS DELLO	3	R\$ 81,90	R\$ 245,70
REGUA 20 CM CRISTAL WALEU C/ 25	1	R\$ 36,90	R\$ 36,90
SACO PLASTICO 24X33 MEDIO COM FURO C/100	8	R\$ 39,00	R\$ 312,00
	<b>TOTAL</b>		<b>R\$ 3.953,90</b>

*Jean Castro*

Responsavel pelo orçamento: Jean Castro de Souza

19.030.951/0001-31

Rua Demócrito nº 38 Loja - Nazaré - Belo Horizonte - MG - Fones: (31) 3018-0326 / 3023-1231

email: minassolucoes@gmail.com

MINAS SOLUÇÕES SERVIÇOS  
E COMERCIO LTDA - ME

Rua Demócrito, 38 - Loja  
B. Nazaré - CEP 31990-290

BELO HORIZONTE - MG



# REPÚBLICA FEDERATIVA DO BRASIL

## CADASTRO NACIONAL DA PESSOA JURÍDICA

NÚMERO DE INSCRIÇÃO <b>19.030.951/0001-31</b> MATRIZ	COMPROVANTE DE INSCRIÇÃO E DE SITUAÇÃO CADASTRAL	DATA DE ABERTURA <b>08/10/2013</b>
--	---	---------------------------------------

NOME EMPRESARIAL <b>MINAS SOLUCOES SERVICOS E COMERCIO LTDA</b>
--

TÍTULO DO ESTABELECIMENTO (NOME DE FANTASIA) *****	PORTE <b>ME</b>
---	--------------------

CÓDIGO E DESCRIÇÃO DA ATIVIDADE ECONÔMICA PRINCIPAL <b>47.89-0-99 - Comércio varejista de outros produtos não especificados anteriormente</b>
--

CÓDIGO E DESCRIÇÃO DAS ATIVIDADES ECONÔMICAS SECUNDÁRIAS <b>25.12-8-00 - Fabricação de esquadrias de metal</b> <b>25.42-0-00 - Fabricação de artigos de serralheria, exceto esquadrias</b> <b>25.99-3-99 - Fabricação de outros produtos de metal não especificados anteriormente</b> <b>28.23-2-00 - Fabricação de máquinas e aparelhos de refrigeração e ventilação para uso industrial e comercial, peças e acessórios</b> <b>31.01-2-00 - Fabricação de móveis com predominância de madeira</b> <b>33.13-9-99 - Manutenção e reparação de máquinas, aparelhos e materiais elétricos não especificados anteriormente</b> <b>33.19-8-00 - Manutenção e reparação de equipamentos e produtos não especificados anteriormente</b> <b>37.02-9-00 - Atividades relacionadas a esgoto, exceto a gestão de redes</b> <b>38.11-4-00 - Coleta de resíduos não-perigosos</b> <b>43.21-5-00 - Instalação e manutenção elétrica</b> <b>43.22-3-01 - Instalações hidráulicas, sanitárias e de gás</b> <b>43.22-3-03 - Instalações de sistema de prevenção contra incêndio</b> <b>43.30-4-02 - Instalação de portas, janelas, tetos, divisórias e armários embutidos de qualquer material</b> <b>43.30-4-04 - Serviços de pintura de edifícios em geral</b> <b>43.99-1-01 - Administração de obras</b> <b>45.30-7-03 - Comércio a varejo de peças e acessórios novos para veículos automotores</b> <b>45.41-2-04 - Comércio a varejo de motocicletas e motonetas usadas</b> <b>46.42-7-02 - Comércio atacadista de roupas e acessórios para uso profissional e de segurança do trabalho</b> <b>46.45-1-01 - Comércio atacadista de instrumentos e materiais para uso médico, cirúrgico, hospitalar e de laboratórios</b> <b>46.47-8-01 - Comércio atacadista de artigos de escritório e de papelaria</b>
---

CÓDIGO E DESCRIÇÃO DA NATUREZA JURÍDICA <b>206-2 - Sociedade Empresária Limitada</b>
---

LOGRADOURO <b>R DEMOCRITO</b>	NÚMERO <b>38</b>	COMPLEMENTO <b>LOJA;</b>
----------------------------------	---------------------	-----------------------------

CEP <b>31.990-290</b>	BAIRRO/DISTRITO <b>NAZARE</b>	MUNICÍPIO <b>BELO HORIZONTE</b>	UF <b>MG</b>
--------------------------	----------------------------------	------------------------------------	-----------------

ENDEREÇO ELETRÔNICO <b>MINASSOLUCOES@GMAIL.COM</b>	TELEFONE <b>(31) 3434-4387</b>
---	-----------------------------------

ENTE FEDERATIVO RESPONSÁVEL (EFR) *****
--

SITUAÇÃO CADASTRAL <b>ATIVA</b>	DATA DA SITUAÇÃO CADASTRAL <b>08/10/2013</b>
------------------------------------	---

MOTIVO DE SITUAÇÃO CADASTRAL
------------------------------

SITUAÇÃO ESPECIAL *****	DATA DA SITUAÇÃO ESPECIAL *****
----------------------------	------------------------------------

Aprovado pela Instrução Normativa RFB nº 2.119, de 06 de dezembro de 2022.

Emitido no dia **02/10/2024** às **09:29:10** (data e hora de Brasília).

Página: 1/3



# REPÚBLICA FEDERATIVA DO BRASIL

## CADASTRO NACIONAL DA PESSOA JURÍDICA

NÚMERO DE INSCRIÇÃO <b>19.030.951/0001-31</b> MATRIZ	COMPROVANTE DE INSCRIÇÃO E DE SITUAÇÃO CADASTRAL	DATA DE ABERTURA <b>08/10/2013</b>
--	---	---------------------------------------

NOME EMPRESARIAL <b>MINAS SOLUCOES SERVICOS E COMERCIO LTDA</b>
--

CÓDIGO E DESCRIÇÃO DAS ATIVIDADES ECONÔMICAS SECUNDÁRIAS <b>46.47-8-02 - Comércio atacadista de livros, jornais e outras publicações</b> <b>46.49-4-01 - Comércio atacadista de equipamentos elétricos de uso pessoal e doméstico</b> <b>46.49-4-02 - Comércio atacadista de aparelhos eletrônicos de uso pessoal e doméstico</b> <b>46.49-4-99 - Comércio atacadista de outros equipamentos e artigos de uso pessoal e doméstico não especificados anteriormente</b> <b>46.51-6-01 - Comércio atacadista de equipamentos de informática</b> <b>46.51-6-02 - Comércio atacadista de suprimentos para informática</b> <b>46.52-4-00 - Comércio atacadista de componentes eletrônicos e equipamentos de telefonia e comunicação</b> <b>46.64-8-00 - Comércio atacadista de máquinas, aparelhos e equipamentos para uso odonto-médico-hospitalar; partes e peças</b> <b>46.69-9-99 - Comércio atacadista de outras máquinas e equipamentos não especificados anteriormente; partes e peças</b> <b>46.84-2-99 - Comércio atacadista de outros produtos químicos e petroquímicos não especificados anteriormente</b> <b>47.13-0-02 - Lojas de variedades, exceto lojas de departamentos ou magazines</b> <b>47.29-6-99 - Comércio varejista de produtos alimentícios em geral ou especializado em produtos alimentícios não especificados anteriormente</b> <b>47.43-1-00 - Comércio varejista de vidros</b> <b>47.44-0-01 - Comércio varejista de ferragens e ferramentas</b> <b>47.44-0-99 - Comércio varejista de materiais de construção em geral</b> <b>47.51-2-01 - Comércio varejista especializado de equipamentos e suprimentos de informática</b> <b>47.52-1-00 - Comércio varejista especializado de equipamentos de telefonia e comunicação</b> <b>47.53-9-00 - Comércio varejista especializado de eletrodomésticos e equipamentos de áudio e vídeo</b> <b>47.54-7-01 - Comércio varejista de móveis</b> <b>47.55-5-03 - Comercio varejista de artigos de cama, mesa e banho</b>
--

CÓDIGO E DESCRIÇÃO DA NATUREZA JURÍDICA <b>206-2 - Sociedade Empresária Limitada</b>
---

LOGRADOURO <b>R DEMOCRITO</b>	NÚMERO <b>38</b>	COMPLEMENTO <b>LOJA;</b>
----------------------------------	---------------------	-----------------------------

CEP <b>31.990-290</b>	BAIRRO/DISTRITO <b>NAZARE</b>	MUNICÍPIO <b>BELO HORIZONTE</b>	UF <b>MG</b>
--------------------------	----------------------------------	------------------------------------	-----------------

ENDEREÇO ELETRÔNICO <b>MINASSOLUCOES@GMAIL.COM</b>	TELEFONE <b>(31) 3434-4387</b>
---	-----------------------------------

ENTE FEDERATIVO RESPONSÁVEL (EFR) *****
--

SITUAÇÃO CADASTRAL <b>ATIVA</b>	DATA DA SITUAÇÃO CADASTRAL <b>08/10/2013</b>
------------------------------------	---

MOTIVO DE SITUAÇÃO CADASTRAL
------------------------------

SITUAÇÃO ESPECIAL *****	DATA DA SITUAÇÃO ESPECIAL *****
----------------------------	------------------------------------

Aprovado pela Instrução Normativa RFB nº 2.119, de 06 de dezembro de 2022.

Emitido no dia **02/10/2024** às **09:29:10** (data e hora de Brasília).

Página: 2/3



# REPÚBLICA FEDERATIVA DO BRASIL

## CADASTRO NACIONAL DA PESSOA JURÍDICA

NÚMERO DE INSCRIÇÃO <b>19.030.951/0001-31</b> MATRIZ	COMPROVANTE DE INSCRIÇÃO E DE SITUAÇÃO CADASTRAL	DATA DE ABERTURA <b>08/10/2013</b>
--	---	---------------------------------------

NOME EMPRESARIAL <b>MINAS SOLUCOES SERVICOS E COMERCIO LTDA</b>
--

CÓDIGO E DESCRIÇÃO DAS ATIVIDADES ECONÔMICAS SECUNDÁRIAS <b>47.56-3-00 - Comércio varejista especializado de instrumentos musicais e acessórios</b> <b>47.57-1-00 - Comércio varejista especializado de peças e acessórios para aparelhos eletroeletrônicos para uso doméstico, exceto informática e comunicação</b> <b>47.59-8-01 - Comércio varejista de artigos de tapeçaria, cortinas e persianas</b> <b>47.59-8-99 - Comércio varejista de outros artigos de uso pessoal e doméstico não especificados anteriormente</b> <b>47.61-0-01 - Comércio varejista de livros</b> <b>47.61-0-03 - Comércio varejista de artigos de papelaria</b> <b>47.62-8-00 - Comércio varejista de discos, CDs, DVDs e fitas</b> <b>47.63-6-01 - Comércio varejista de brinquedos e artigos recreativos</b> <b>47.63-6-02 - Comércio varejista de artigos esportivos</b> <b>47.81-4-00 - Comércio varejista de artigos do vestuário e acessórios</b> <b>47.89-0-05 - Comércio varejista de produtos saneantes domissanitários</b> <b>49.24-8-00 - Transporte escolar</b> <b>71.12-0-00 - Serviços de engenharia</b> <b>77.39-0-99 - Aluguel de outras máquinas e equipamentos comerciais e industriais não especificados anteriormente, sem operador</b> <b>81.11-7-00 - Serviços combinados para apoio a edifícios, exceto condomínios prediais</b> <b>81.22-2-00 - Imunização e controle de pragas urbanas</b> <b>81.29-0-00 - Atividades de limpeza não especificadas anteriormente</b> <b>82.99-7-99 - Outras atividades de serviços prestados principalmente às empresas não especificadas anteriormente</b> <b>95.29-1-02 - Chaveiros</b> <b>95.29-1-99 - Reparação e manutenção de outros objetos e equipamentos pessoais e domésticos não especificados anteriormente</b>
--

CÓDIGO E DESCRIÇÃO DA NATUREZA JURÍDICA <b>206-2 - Sociedade Empresária Limitada</b>
---

LOGRADOURO <b>R DEMOCRITO</b>	NÚMERO <b>38</b>	COMPLEMENTO <b>LOJA;</b>
----------------------------------	---------------------	-----------------------------

CEP <b>31.990-290</b>	BAIRRO/DISTRITO <b>NAZARE</b>	MUNICÍPIO <b>BELO HORIZONTE</b>	UF <b>MG</b>
--------------------------	----------------------------------	------------------------------------	-----------------

ENDEREÇO ELETRÔNICO <b>MINASSOLUCOES@GMAIL.COM</b>	TELEFONE <b>(31) 3434-4387</b>
---	-----------------------------------

ENTE FEDERATIVO RESPONSÁVEL (EFR) *****
--

SITUAÇÃO CADASTRAL <b>ATIVA</b>	DATA DA SITUAÇÃO CADASTRAL <b>08/10/2013</b>
------------------------------------	---

MOTIVO DE SITUAÇÃO CADASTRAL
------------------------------

SITUAÇÃO ESPECIAL *****	DATA DA SITUAÇÃO ESPECIAL *****
----------------------------	------------------------------------

Aprovado pela Instrução Normativa RFB nº 2.119, de 06 de dezembro de 2022.

Emitido no dia **01/10/2024** às **17:33:42** (data e hora de Brasília).

# LOJAS PARAÍSO DA CEGONHA

CNPJ: 21.724.075/0001-95

I.E: 186120082-009

Rua Rio Verde, 659 - Riacho  
Contagem - MG

Tel. (031) 3351-8252

ASSOCIACAO COMUNITARIA SHEKINAH

CNPJ: 02.108.947/0001-46

RUA TIRADENTES, 3309 LOJA 01 - INDUSTRIAL - CONTAGEM - 32230-020

PRODUTOS:	QUANTIDADE	VALOR UNIT.	VALOR TOTAL
RADEX	6	R\$ 9,50	R\$ 57,00
CIS C/12	1	R\$ 45,90	R\$ 45,90
3044.H DELLO	3	R\$ 119,90	R\$ 359,70
LEO&LEO	1	R\$ 122,90	R\$ 122,90
EXTRATOR DE GRAMPOS C/12 BRW	3	R\$ 42,90	R\$ 128,70
FITA CREPE 18X50 FIT PEL C/6	4	R\$ 41,90	R\$ 167,60
300MMX9MMX112MM	6	R\$ 33,90	R\$ 203,40
MARCADOR P/ QUADRO BRANCO AZUL PILOT C/12	2	R\$ 252,90	R\$ 505,80
C/10	5	R\$ 306,90	R\$ 1.534,50
PASTA PP GRAMPO TRILHO PLAST PCT C/10	6	R\$ 45,90	R\$ 275,40
PASTA SANFONADA A4 31 DIVISORIAS DELLO	3	R\$ 82,90	R\$ 248,70
REGUA 20 CM CRISTAL WALEU C/ 25	1	R\$ 37,90	R\$ 37,90
SACO PLASTICO 24X33 MEDIO COM FURO C/100	8	R\$ 41,00	R\$ 328,00
<b>TOTAL:</b>			<b>4.015,50</b>

DATA DO ORÇAMENTO: 26/09/2024

OBS: ESTE ORÇAMENTO SÓ É VÁLIDO POR 20 DIAS, ÁPOS ESTE PRAZO OS VALORES  
PODEM SOFRER ALTERAÇÕES.

21.724.075/0001-95

186.120082.0099

PARAÍSO DA CEGONHA LTDA

Rua Rio Verde, 659  
Gerente

B. Riacho - CEP 32280-090

CONTAGEM - MG



# REPÚBLICA FEDERATIVA DO BRASIL

## CADASTRO NACIONAL DA PESSOA JURÍDICA

NÚMERO DE INSCRIÇÃO <b>21.724.075/0001-95</b> MATRIZ	<b>COMPROVANTE DE INSCRIÇÃO E DE SITUAÇÃO CADASTRAL</b>	DATA DE ABERTURA <b>24/09/1980</b>
--	---	---------------------------------------

NOME EMPRESARIAL <b>PARAISO DA CEGONHA LTDA</b>
--

TÍTULO DO ESTABELECIMENTO (NOME DE FANTASIA) *****	PORTE <b>ME</b>
---	--------------------

CÓDIGO E DESCRIÇÃO DA ATIVIDADE ECONÔMICA PRINCIPAL <b>47.81-4-00 - Comércio varejista de artigos do vestuário e acessórios</b>
--

CÓDIGO E DESCRIÇÃO DAS ATIVIDADES ECONÔMICAS SECUNDÁRIAS <b>47.61-0-03 - Comércio varejista de artigos de papelaria</b> <b>47.63-6-02 - Comércio varejista de artigos esportivos</b>
--

CÓDIGO E DESCRIÇÃO DA NATUREZA JURÍDICA <b>206-2 - Sociedade Empresária Limitada</b>
---

LOGRADOURO <b>R RIO VERDE</b>	NÚMERO <b>659</b>	COMPLEMENTO *****
----------------------------------	----------------------	----------------------

CEP <b>32.280-090</b>	BAIRRO/DISTRITO <b>RIACHO</b>	MUNICÍPIO <b>CONTAGEM</b>	UF <b>MG</b>
--------------------------	----------------------------------	------------------------------	-----------------

ENDEREÇO ELETRÔNICO	TELEFONE
---------------------	----------

ENTE FEDERATIVO RESPONSÁVEL (EFR) *****
--

SITUAÇÃO CADASTRAL <b>ATIVA</b>	DATA DA SITUAÇÃO CADASTRAL <b>23/08/2003</b>
------------------------------------	---

MOTIVO DE SITUAÇÃO CADASTRAL
------------------------------

SITUAÇÃO ESPECIAL *****	DATA DA SITUAÇÃO ESPECIAL *****
----------------------------	------------------------------------

Aprovado pela Instrução Normativa RFB nº 2.119, de 06 de dezembro de 2022.

Emitido no dia **26/09/2024** às **17:07:00** (data e hora de Brasília).

Voltar

Imprimir



## Certificado de Regularidade do FGTS - CRF

**Inscrição:** 14.848.027/0001-43  
**Razão Social:** MERCADO DO PAPEL COMERCIO LTDA ME  
**Endereço:** R ENGENHEIRO NAVARRO 10 LOJA 2 / FONTE GRANDE / CONTAGEM / MG / 32013-320

A Caixa Econômica Federal, no uso da atribuição que lhe confere o Art. 7, da Lei 8.036, de 11 de maio de 1990, certifica que, nesta data, a empresa acima identificada encontra-se em situação regular perante o Fundo de Garantia do Tempo de Serviço - FGTS.

O presente Certificado não servirá de prova contra cobrança de quaisquer débitos referentes a contribuições e/ou encargos devidos, decorrentes das obrigações com o FGTS.

**Validade:** 26/09/2024 a 25/10/2024

**Certificação Número:** 2024092606351874027692

Informação obtida em 01/10/2024 15:33:53

A utilização deste Certificado para os fins previstos em Lei esta condicionada a verificação de autenticidade no site da Caixa: [www.caixa.gov.br](http://www.caixa.gov.br)



**MINISTÉRIO DA FAZENDA**  
**Secretaria da Receita Federal do Brasil**  
**Procuradoria-Geral da Fazenda Nacional**

**CERTIDÃO POSITIVA COM EFEITOS DE NEGATIVA DE DÉBITOS RELATIVOS AOS TRIBUTOS  
FEDERAIS E À DÍVIDA ATIVA DA UNIÃO**

**Nome: MERCADO DO PAPEL COMERCIO LTDA**  
**CNPJ: 14.848.027/0001-43**

Ressalvado o direito de a Fazenda Nacional cobrar e inscrever quaisquer dívidas de responsabilidade do sujeito passivo acima identificado que vierem a ser apuradas, é certificado que:

1. constam débitos administrados pela Secretaria da Receita Federal do Brasil (RFB) com exigibilidade suspensa nos termos do art. 151 da Lei nº 5.172, de 25 de outubro de 1966 - Código Tributário Nacional (CTN), ou objeto de decisão judicial que determina sua desconsideração para fins de certificação da regularidade fiscal, ou ainda não vencidos; e
2. não constam inscrições em Dívida Ativa da União (DAU) na Procuradoria-Geral da Fazenda Nacional (PGFN).

Conforme disposto nos arts. 205 e 206 do CTN, este documento tem os mesmos efeitos da certidão negativa.

Esta certidão é válida para o estabelecimento matriz e suas filiais e, no caso de ente federativo, para todos os órgãos e fundos públicos da administração direta a ele vinculados. Refere-se à situação do sujeito passivo no âmbito da RFB e da PGFN e abrange inclusive as contribuições sociais previstas nas alíneas 'a' a 'd' do parágrafo único do art. 11 da Lei nº 8.212, de 24 de julho de 1991.

A aceitação desta certidão está condicionada à verificação de sua autenticidade na Internet, nos endereços <<http://rfb.gov.br>> ou <<http://www.pgfn.gov.br>>.

Certidão emitida gratuitamente com base na Portaria Conjunta RFB/PGFN nº 1.751, de 2/10/2014.

Emitida às 17:19:59 do dia 26/09/2024 <hora e data de Brasília>.

Válida até 25/03/2025.

Código de controle da certidão: **B7A2.855A.CEDE.9D5A**

Qualquer rasura ou emenda invalidará este documento.

**CERTIDÃO DE DÉBITOS TRIBUTÁRIOS****Negativa**CERTIDÃO EMITIDA EM:  
01/10/2024CERTIDÃO VALIDA ATÉ:  
30/12/2024

NOME/NOME EMPRESARIAL: MERCADO DO PAPEL COMERCIO LTDA

INSCRIÇÃO ESTADUAL: 001896024.00-60

CNPJ/CPF: 14.848.027/0001-43

SITUAÇÃO: Ativo

LOGRADOURO: RUA ENGENHEIRO NAVARRO

NÚMERO: 10

COMPLEMENTO: LOJA 02,

BAIRRO: FONTE GRANDE

CEP: 32013320

DISTRITO/POVOADO:

MUNICÍPIO: CONTAGEM

UF: MG

**Ressalvado o direito de a Fazenda Pública Estadual cobrar e inscrever quaisquer dívidas de responsabilidade do sujeito passivo acima identificado que vierem a ser apuradas, é certificado que:**

**1. Não constam débitos relativos a tributos administrados pela Fazenda Pública Estadual e/ou Advocacia Geral do Estado;**

**2. No caso de utilização para lavratura de escritura pública ou registro de formal de partilha, de carta de adjudicação expedida em autos de inventário ou de arrolamento, de sentença em ação de separação judicial, divórcio, ou de partilha de bens na união estável e de escritura pública de doação de bens imóveis, esta certidão somente terá validade se acompanhada da Certidão de Pagamento / Desoneração do ITCD, prevista no artigo 39 do Decreto 43.981/2005.**

**Certidão válida para todos os estabelecimentos da empresa, alcançando débitos tributários do sujeito passivo em Fase Administrativa ou inscritos em Dívida Ativa.**

IDENTIFICAÇÃO

NÚMERO DO PTA

DESCRIÇÃO

**A autenticidade desta certidão deverá ser confirmada no sítio da Secretaria de Estado de Fazenda de Minas Gerais em [www.fazenda.mg.gov.br](http://www.fazenda.mg.gov.br) => certidão de débitos tributários => certificar documentos**

CÓDIGO DE CONTROLE DE CERTIDÃO:2024000806344459



PODER JUDICIÁRIO  
JUSTIÇA DO TRABALHO

## **CERTIDÃO NEGATIVA DE DÉBITOS TRABALHISTAS**

Nome: MERCADO DO PAPEL COMERCIO LTDA (MATRIZ E FILIAIS)  
CNPJ: 14.848.027/0001-43  
Certidão n°: 67340164/2024  
Expedição: 01/10/2024, às 15:35:23  
Validade: 30/03/2025 - 180 (cento e oitenta) dias, contados da data de sua expedição.

Certifica-se que **MERCADO DO PAPEL COMERCIO LTDA (MATRIZ E FILIAIS)**, inscrito(a) no CNPJ sob o n° **14.848.027/0001-43**, **NÃO CONSTA** como inadimplente no Banco Nacional de Devedores Trabalhistas.

Certidão emitida com base nos arts. 642-A e 883-A da Consolidação das Leis do Trabalho, acrescentados pelas Leis ns.º 12.440/2011 e 13.467/2017, e no Ato 01/2022 da CGJT, de 21 de janeiro de 2022. Os dados constantes desta Certidão são de responsabilidade dos Tribunais do Trabalho.

No caso de pessoa jurídica, a Certidão atesta a empresa em relação a todos os seus estabelecimentos, agências ou filiais.

A aceitação desta certidão condiciona-se à verificação de sua autenticidade no portal do Tribunal Superior do Trabalho na Internet (<http://www.tst.jus.br>).

Certidão emitida gratuitamente.

### **INFORMAÇÃO IMPORTANTE**

Do Banco Nacional de Devedores Trabalhistas constam os dados necessários à identificação das pessoas naturais e jurídicas inadimplentes perante a Justiça do Trabalho quanto às obrigações estabelecidas em sentença condenatória transitada em julgado ou em acordos judiciais trabalhistas, inclusive no concernente aos recolhimentos previdenciários, a honorários, a custas, a emolumentos ou a recolhimentos determinados em lei; ou decorrentes de execução de acordos firmados perante o Ministério Público do Trabalho, Comissão de Conciliação Prévia ou demais títulos que, por disposição legal, contiver força executiva.



## **CERTIDÃO POSITIVA COM EFEITOS DE NEGATIVA DE DÉBITOS MUNICIPAIS**

**Nome:** MERCADO DO PAPEL COMERCIO LTDA - ME

**CPF/CNPJ nº:** 14.848.027/0001-43

Ressalvado o direito de a Fazenda Municipal cobrar e inscrever outras dividas de responsabilidade do sujeito passivo acima identificado que vierem a ser apuradas, é **certificado** que constam sob sua responsabilidade créditos relativos a tributos administrados pela Secretaria Municipal Adjunta da Receita e/ou inscritos em Dívida Ativa junto à Procuradoria da Fazenda Municipal cuja exigibilidade está suspensa, nos termos do art. 151 da Lei nº 5.172, de 25 de outubro de 1966 – Código Tributário Nacional (CTN).

Conforme disposto nos art. 205 e 206 do CTN, este documento tem os mesmos efeitos da certidão negativa.

A aceitação desta certidão está condicionada à verificação de sua autenticidade na internet, no endereço: <http://receita.contagem.mg.gov.br>

### **Dados de emissão da certidão**

Número da certidão.....: 169927  
Data de emissão .....: 01/10/2024  
Data de validade .....: 30/12/2024  
Controle de autenticidade : 773483114773483

### **Observações:**

1. A quitação de tributos devidos mensalmente e declarados na Declaração Anual de Simples Nacional (DASN) e no Programa Gerador do Documento de Arrecadação do Simples Nacional (PGDAS-D) pelos contribuintes optantes pelo Simples Nacional deverá ser comprovada mediante apresentação da Certidão Conjunta Negativa de Débitos relativos a Tributos Federais e à Dívida Ativa da União.

2. A quitação do ITBI nos casos de transmissão onerosa de bens imóveis ou de direitos sobre estes deverá ser comprovada através da apresentação da Certidão específica para comprovação da quitação do imposto.

Certidão emitida gratuitamente através da internet no endereço: <http://receita.contagem.mg.gov.br>

**Atenção: qualquer rasura ou emenda invalidará este documento.**