

**Instruções de impressão**

- Imprima em impressora jato de tinta ou laser. Utilize folha A4 (210 x 297 mm) ou Carta (216 x 279 mm).
- Não rasure, risque, fure ou dobre a região onde se encontra o código de barras.
- Caso tenha problemas ao imprimir, copie a linha digitável abaixo e pague no caixa eletrônico ou no internet banking.

**Linha digitável:** 75691.40309 01064.397100 98439.090014 2 11690000062640

**Valor R\$:** 626,40



## A Proagir, agora é Central Clube de Seguros

Mas não se preocupe: o CNPJ continua o mesmo! Essa é somente uma mudança de nome com intuito de alinhar as novas estratégias de fortalecimento da identidade da marca.

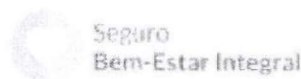
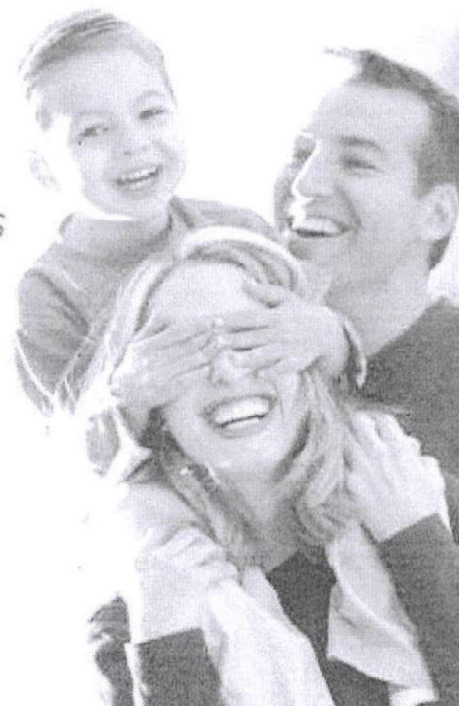

Corte na linha pontilhada

<b>SICOOB</b>		<b>756-0</b>	<b>75691.40309 01064.397100 98439.090014 2 11690000062640</b>		
Local do pagamento					Vencimento
<b>PAGÁVEL EM QUALQUER BANCO ATÉ O VENCIMENTO</b>					<b>10/08/2025</b>
Beneficiário: <b>Central Clube de Seg - SEGBEM</b>			CNPJ: <b>34.002.229/0001-87</b>		Cooperativa contratante/Código do Beneficiário
					<b>4030 / 0643971</b>
Data do documento	Nr. do documento	Espécie DOC	Aceite	Data processam.	Nosso número
<b>29/07/2025</b>	<b>1124714</b>	<b>DM</b>	<b>NAO</b>	<b>29/07/2025</b>	<b>0984390-9</b>
Uso do banco	Carteira	Espécie Moeda	Qtde. moeda	Valor	(=)Valor do documento
	<b>1</b>	<b>R\$</b>			<b>626,40</b>
Instruções (texto de responsabilidade do beneficiário. Qualquer dúvida sobre este boleto, contate o beneficiário)					(-)Descontos
<b>SEGURO BEM-ESTAR INTEGRAL CONFORME:</b>					(-)Outras Deduções/Abatimentos
Apos o vencimento, cobrar multa de 2,0% e juros de mora de 0,033% ao dia.					(+)Mora/Multa/Juros
BOLETO VENCIMENTO ORIGINAL 10/08/2025( BOLETO MENSAL REFERENTE AOS EMPREGADOS ATIVOS EM 07/2025 )					(+) Outros Acréscimos
<b>Nome fantasia:</b> OBRA EDUCACIONAL IRMA ELVIRA					(=)Valor Cobrado
<b>Pagador:</b> 935 - ORGANIZACAO EDUCACIONAL JOAO XXIII - IRMA ELVIRA <b>CNPJ:</b> 16.518.821/0004-05					
<b>Endereço:</b> RUA Oliveira, 179 - Bairro: Industrial Itau CONTAGEM MG - CEP: 32223380					
Sacador/Avalista:					

*Handwritten signature*



Autenticação Mecânica - Ficha de Compensação

**ATESTO**  
*Handwritten signatures and numbers:*  
 Lorena Melo 135642866-31  
 Angeli Maria Lima 032390-516-13

CONTRIBUINTE: 935 - ORGANIZACAO EDUCACIONAL JOAO XXIII - IRMA ELVIRA

Data: 31/07/2025

CNPJ: 16.518.821/0004-05

Código	Nome	CPF	Início	Valor R\$	Vigência
7774	ANGELA MARIA DE LIMA	032*****13	01/08/2019	26,10	07/2025
7770	CECILIA MARIA COELHO	991*****49	01/03/2024	26,10	07/2025
900	CIBELE SCARPELLI DE SOUZA	058*****96	01/02/2025	26,10	07/2025
254745	CLEMENCIA DA CONCEICAO DUTRA FERREIRA	046*****88	01/03/2020	26,10	07/2025
7760	ELIAMAR FLORENCIA DA SILVA	026*****73	01/05/2025	26,10	07/2025
7923	EUNICE VIEIRA DA COSTA	000*****46	01/05/2022	26,10	07/2025
443521	JESSICA ROBERTA PIMENTA PALMEIRA VAZ	080*****47	01/02/2025	26,10	07/2025
546165	LARISSA RODRIGUES GOMES DE OLIVEIRA	142*****03	01/07/2024	26,10	07/2025
7911	LORENA PEREIRA MELO	138*****38	01/06/2023	26,10	07/2025
437583	LUCIANA FERNANDES DO CARMO	169*****12	01/02/2023	26,10	07/2025
56997	LUIZA TEREZINHA SOUZA ALMEIDA	058*****39	01/02/2019	26,10	07/2025
99661	MARIA DA PENHA PEREIRA	916*****15	01/03/2024	26,10	07/2025
56959	MARIA DE LOURDES DE ALMEIDA E SILVA	012*****02	01/02/2019	26,10	07/2025
56953	MARIA EUGENIA ALVES	556*****87	01/02/2019	26,10	07/2025
192001	MARILENE APARECIDA PEREIRA LIMA	814*****68	01/07/2022	26,10	07/2025
56968	MILENE DJANIRA DO AMARAL SILVA	047*****94	01/08/2023	26,10	07/2025
56988	NAIARA REGINA DA CUNHA	109*****50	01/10/2023	26,10	07/2025
56963	NILZE ANGELO OLIVEIRA SILVA	942*****04	01/02/2019	26,10	07/2025
56996	NORVINDA ANDRADE DE RESENDE	936*****68	01/02/2019	26,10	07/2025
3364	PATRICIA APARECIDA PEREIRA MENDES	125*****71	01/05/2022	26,10	07/2025
56946	PATRICIA DE OLIVEIRA COSTA LIMA	932*****91	01/02/2019	26,10	07/2025
56999	PERPETUA APARECIDA AGUIAR E COSTA	002*****73	01/02/2019	26,10	07/2025
462937	SANDRA DE OLIVEIRA COELHO	936*****91	01/06/2023	26,10	07/2025
56979	SANDRA PATRICIO DA SILVA	864*****87	01/02/2019	26,10	07/2025

**Total de empregados**

<b>Valor total</b>	<b>Total de empregados</b>
<b>R\$ 626,40</b>	<b>24</b>

*Lucas*

## Comprovante de Pagamento de Boleto

Via Internet Banking CAIXA

<b>Banco Receptor:</b>	CAIXA ECONÔMICA FEDERAL
<b>Pagador Final / Efetivo</b>	
<b>CPF/CNPJ:</b>	16.518.821/0004-05
<b>Nome:</b>	ORGANIZACAO EDUCACIONAL J. XXIII
<b>Conta de débito:</b>	01639   1292   000580146562-2

<b>Representação numérica do código de barras:</b>	75691.40309 01064.397100 98439.090014 2 11690000062640
<b>Instituição Emissora - Nome do Banco:</b>	BANCO COOPERATIVO DO BRASIL S.A.
<b>Código do Banco:</b>	756
<b>Código do ISPB:</b>	2038232
<b>Beneficiário original / Cedente</b>	
<b>Nome Fantasia:</b>	CENTRAL CLUBE DE SEGUROS
<b>Nome/Razão Social:</b>	CENTRAL CLUBE DE SEGUROS
<b>CPF/CNPJ:</b>	34.002.229/0001-87
<b>Pagador Sacado</b>	
<b>Nome/Razão Social:</b>	ORGANIZACAO EDUCACIONAL JOAO XXIII IRM
<b>CPF/CNPJ:</b>	16.518.821/0004-05
<b>Pagador Final - Correntista</b>	
<b>Nome/Razão Social:</b>	ORGANIZACAO EDUCACIONAL J. XXIII
<b>CPF/CNPJ:</b>	16.518.821/0004-05

<b>Data do Vencimento:</b>	10/08/2025
<b>Data de Efetivação / Agendamento:</b>	05/08/2025
<b>Valor Nominal do Boleto:</b>	626,40
<b>Juros (R\$):</b>	0,00
<b>Multa (R\$):</b>	0,00
<b>Desconto (R\$):</b>	0,00
<b>Abatimento (R\$):</b>	0,00
<b>Valor Calculado (R\$):</b>	626,40
<b>Valor Pago (R\$):</b>	626,40
<b>Identificação do Pagamento:</b>	BEM ESTAR

*atesto*

**ATESTO**  
*Isabela Melo 135642866-30*  
*Angela Maria Lima 032390516-3*

<b>Data/hora da operação:</b>	05/08/2025 15:00:23
-------------------------------	---------------------

<b>Código da operação:</b>	50676181154
<b>Chave de segurança:</b>	8SCPYA1FMH4MJQLX

Operação realizada com sucesso conforme as informações fornecidas pelo cliente.

SAC CAIXA: 0800 726 0101

Pessoas com deficiência auditiva: 0800 726 2492

Ouvidoria: 0800 725 7474

Atô CAIXA: 0800 104 0104

A handwritten signature in blue ink, appearing to be 'L. Silva', is located in the upper right quadrant of the page.



Sindicato dos Empregados em Instituições Benéficas,  
Religiosas e Filantrópicas do Estado de Minas Gerais  
www.sintibref-minas.org.br

Circular 004/2025

Janeiro de 2025

Às Instituições Benéficas, Religiosas e Filantrópicas de Minas Gerais, e seus respectivos empregados, nossos representados.

**Ref.: SEGURO BEM-ESTAR INTEGRAL – TERMO ADITIVO À CCT 2025**

Prezados,

O SINTIBREF-MG vem por meio desta informar a manutenção do benefício “Programa Bem-Estar Integral”, garantindo melhores condições à categoria, concedendo mais vantagens e segurança aos trabalhadores e empregadores.

O Seguro Bem-Estar Integral é um dos benefícios que impactam positivamente a vida organizacional e favorece as Instituições Empregadoras e os seus Empregados em diferentes situações. Por isso, ano a ano, buscamos inovações e adequações às necessidades da categoria, agregando também valor à relação entre empregados e empregadores por meio de coberturas securitárias e assistências.

As coberturas abaixo aumentaram sua importância segura:

- Licença Paternidade de R\$ 450,00 para R\$ 600,00;
- Afastamento por Acidente do Empregado de R\$ 1.500,00 para R\$ 2.000,00;
- Capacitação Profissional de R\$ 1.000,00 para R\$ 1.500,00;

As demais coberturas bem como os 4 sorteios mensais, no valor de R\$ 500,00 foram mantidos.

A Instituição Empregadora obrigatoriamente pagará no ano de 2025, o valor mensal de **R\$26,10 (vinte e seis e dez centavos)**, por empregado.

Informamos ainda que, conforme disposto na Convenção Coletiva de Trabalho 2024/2025, o benefício anteriormente denominado Programa Bem-Estar Integral passou a ser identificado como Seguro Bem-Estar Integral. Esclarecemos que essa alteração se refere unicamente ao nome do benefício. As demais alterações do Termo Aditivo à Convenção Coletiva de Trabalho de 2025, inclusive a cláusula referente ao Seguro Bem-Estar Integral, podem ser visualizadas na íntegra em nosso site: [www.sintibref-minas.org.br](http://www.sintibref-minas.org.br).

Agradecemos a confiança de sempre, esperamos continuar oferecendo aos representados melhores condições de vida, inclusive a seus familiares. Solicitamos que as informações acima sejam socializadas entre os empregados desta estimada entidade para amplo conhecimento de todos.

*talenti*

**Sintibref-MG. O Caminho do Bem.**

Belo Horizonte: Av. do Contorno, 8.000 - Lj 04 - Santo Agostinho - CEP 30110-932 | (31) 3423-8686 | (31) 3586-6553  
Ipatinga: Av. Castelo Branco, 483, lj. 11 - Horto - CEP 35160-294 - (31) 3821-8892  
Juiz de Fora: Av. Barão do Rio Branco, 2985, sala 1205 - Centro - CEP 36010-012 - (32) 3215-1392  
Montes Claros: Rua Porto Alegre, 106, Centro - CEP 39400-089 - (38) 3212-6449  
Pouso Alegre: Rua Adolfo Olinto, 310, sala 04 - Centro - CEP 37550-118 - (35) 3423-8756  
Teófilo Otoni: Rua Epaminondas Otoni, 702, sala 207 - Centro - CEP 39802-010 - (33) 3522-3295  
Uberaba: Rua Major Eustáquio, nº 76, sala 814 - Centro - CEP 38010-270 - (34) 3315-1654  
Uberlândia: Av. Belarmino Cotta Pacheco, 177, sala 04 - Santa Mônica - CEP 38408-168 - (34) 3224-6115



Sindicato dos Empregados em Instituições Benéficas,  
Religiosas e Filantrópicas do Estado de Minas Gerais

[www.sintibref-minas.org.br](http://www.sintibref-minas.org.br)

Dúvidas e/ou esclarecimentos entrem em contato: (31) 3297-5353 (Belo Horizonte e Região Metropolitana) | 0800-9410-123 (demais cidades) | via WhatsApp (31) 3297-5353.

Atenciosamente,  
**Equipe SINTIBREF-MG**

*teste*

**Sintibref-MG. O Caminho do Bem.**

**Belo Horizonte:** Av. do Contorno, 8.000 - Lj 04 - Santo Agostinho - CEP 30110-932 | (31) 3423-8686 | (31) 3586-6553

**Ipatinga:** Av. Castelo Branco, 483, lj. 11 - Horto - CEP 35160-294 - (31) 3821-8892

**Juiz de Fora:** Av. Barão do Rio Branco, 2985, sala 1205 - Centro - CEP 36010-012 - (32) 3215-1392

**Montes Claros:** Rua Porto Alegre, 106, Centro - CEP 39400-089 - (38) 3212-6449

**Pouso Alegre:** Rua Adolfo Olinto, 310, sala 04 - Centro - CEP 37550-118 - (35) 3423-8756

**Teófilo Otoni:** Rua Epaminondas Otoni, 702, sala 207 - Centro - CEP 39802-010 - (33) 3522-3295

**Uberaba:** Rua Major Eustáquio, nº 76, sala 814 - Centro - CEP 38010-270 - (34) 3315-1654

**Uberlândia:** Av. Belarmino Cotta Pacheco, 177, sala 04 - Santa Mônica - CEP 38408-168 - (34) 3224-6115

ORGANIZAÇÃO EDUCACIONAL JOÃO XXIII  
BEM ESTAR JULHO 2025  
DESPESAS INDIRETAS

	NOME	VALOR
1	Maria da Penha Pereira	R\$ 26,10
2	Maria de Lourdes Almeida	R\$ 26,10
3	Maria Eugenia Alves	R\$ 26,10
4	Marilene Aparecida Pereira	R\$ 26,10
5	Sandra de Oliveira Coelho	R\$ 26,10
6	<b>Total</b>	<b>R\$ 130,50</b>
7	<b>TOTAL GERAL</b>	<b>626,40</b>

ORGANIZAÇÃO EDUCACIONAL JOÃO XXIII  
Bem Estar JULHO 2025  
DESPESAS DIRETAS

	NOME	VALOR
3	Angela Maria de Lima	R\$ 26,10
4	Cecilia Maria Coelho	R\$ 26,10
	Cibele Scarpelli	R\$ 26,10
5	Clemencia Conceição Dutra	R\$ 26,10
6	Eliamar Florencia da Silva	R\$ 26,10
7	Eunice Viiera da Costa	R\$ 26,10
	Jessica Roberta	R\$ 26,10
8	Larissa Rodrigues	R\$ 26,10
9	Lorena Pereira Melo	R\$ 26,10
10	Luciana Fernandes	R\$ 26,10
11	Luiza Therezinha	R\$ 26,10
12	Milene Djanira	R\$ 26,10
13	Naiara Regina	R\$ 26,10
14	Nilze Angela Oliveira	R\$ 26,10
15	Norvinda Andrade de Rezende	R\$ 26,10
16	Patricia Aparecida Pereira	R\$ 26,10
17	Patricia de Oliveira Costa	R\$ 26,10
18	Perpetua Ap <sup>a</sup> Aguiar	R\$ 26,10
26	Sandra Patricio da Silva	R\$ 26,10
21	<b>Total</b>	<b>R\$ 495,90</b>
22	<b>TOTAL GERAL</b>	<b>626,40</b>

*626,40*