

**2ª Via - Comprovante de pagamento de concessionária  
Via Internet Banking CAIXA**

<b>Nome:</b>	CASA DE A. A C. C. DE CONTAGEM
<b>Conta de débito:</b>	00893   1292   000576983128-2

<b>Representação numérica do código de barras:</b>	826000000040	592000191003	125629287587	131186005222
--	--------------	--------------	--------------	--------------

<b>Empresa:</b>	COPASA CIA SAN MINAS GERAIS
<b>Valor:</b>	459,20

<b>Data de débito:</b>	20/10/2025
<b>Data/hora da operação:</b>	20/10/2025

<b>Código da operação:</b>	04197290
<b>Chave de segurança:</b>	EVQ29YF9T0CT2VE6

Operação realizada com sucesso conforme as informações fornecidas pelo cliente.

SAC CAIXA: 0800 726 0101

Pessoas com deficiência auditiva: 0800 726 2492

Ouvidoria: 0800 725 7474

Alô CAIXA: 0800 104 0104

Olá,  
**CASA DE APOIO A CRIANÇA CARENTE**

NC

TOTAL A PAGAR  
R\$459,20

VENCIMENTO  
20/10/2025

R VL SEIS, 1880 - LG: A  
CEP: 32050-325 | NOVA CONTAGEM, CONTAGEM/MG  
CNPJ: 00.211.504/0001-50

MATRÍCULA 0 010 102 240 9

IDENTIFICADOR 0 004 402 800 6

Copasa Online  
Fale com a Copasa a qualquer hora  
Agência Virtual e Webchat - copasa.com.br

Copasa mais próxima de você  
AV VP UM 1725 - LJ A NOVA CONTAGEM - CONTAGEM  
De 08:00 as 16:30

REFERÊNCIA DA CONTA

ESSA CONTA É DO MÊS DE  
SETEMBRO/2025

Quando foi emitida?  
20/10/2025

Data da apresentação  
20/10/2025

Débitos anteriores

SEU CONSUMO EM LITROS



HIDRÔMETRO  
Y21G 1166235

CONSUMO MESES ANTERIORES



SEU CONSUMO  
26.000

HISTÓRICO DE CONSUMO

Table with columns: MÊS DE REFERÊNCIA, VOLUME FATURADO (LITROS), DIAS ENTRE MEDIÇÕES, MÉDIA DIÁRIA (LITROS). Rows include months from SETEMBRO/2025 back to OUTUBRO/2024.

Descrição dos serviços | Lançamento

Table listing services and their values: ABASTECIMENTO DE AGUA (261,10), ESGOTO DINAMICO COM COLETA E TRATAMENTO - EDT (193,16), ENTREGA CORREIO (3,49), COBRANCA PELO USO DE RECURSOS HIDRICOS - AGUA (1,19), COBRANCA PELO USO DE RECURSOS HIDRICOS - ESGOTO (0,26).

Table with consumption details: LEITURA ATUAL (17/09/2025, 1238), LEITURA ANTERIOR (18/08/2025, 1210), CONSUMO APURADO (26m³ (26.000 litros)), CONSUMO - ATUAL - ANTERIOR, PRÓXIMA LEITURA (20/10/2025).

UNIDADES ATENDIDAS

Table showing service types (Água, Esgoto) and unit types (SOCIAL, RESIDENCIAL, COMERCIAL, INDUSTRIAL, PÚBLICA). Includes a box: POUPE TEMPO. DEBITO AUTOMÁTICO. MELHOR PARA VOCE.

TARIFAS

CALCULO PUBLICO

Table for public calculation with columns: FAIXA DE CONSUMO EM LITROS, CONSUMO DA FAIXA EM LITROS, UNIDADES ATENDIDAS, VOLUME TOTAL, R\$/1.000 LITROS AGUA, VALOR AGUA, R\$/1.000 LITROS ESGOTO, VALOR ESGOTO, SUBTOTAL. Rows include fixed and variable rates for different consumption ranges.

INFORMAÇÕES SOBRE A QUALIDADE DA ÁGUA

Table for water quality information with columns: PERÍODO, NÚMERO DE AMOSTRAS, CLORO, COLIFORMES TOTAIS, COB, ESQUEMIZA COLI, FLUORETO, BOROZ. Includes a note: Portaria do Consolidação 5 Anexo XX do MS (Decreto 5440).



TARIFA DE ESGOTO

A tarifa de serviços de esgotamento sanitário corresponde a um percentual do valor cobrado pelo consumo real de água do imóvel. Quer saber mais? Acesse o QR Code.

TRIBUTOS INCIDENTES SOBRE O FATURAMENTO: PIS/COFINS - VALOR: R\$ 30,30

Informações gerais

CONSULTA PÚBLICA Nº 65/2025 COM A FINALIDADE DE COLHER CONTRIBUIÇÕES QUE SUBSIDIARÃO A DELIBERAÇÃO ARSAE DA 3ª REVISÃO TARIFÁRIA PERIÓDICA, PERÍODO: 01.09.2025 A 01.10.2025. INFORMAÇÕES EM WWW.ARSAE.MG.GOV.BR

PAGAMENTO



Número da fatura  
001.25.62928758-1

Cód. débito automático  
0 010 102 240 9

MÊS / REF.  
09/2025

VENCIMENTO  
20/10/2025

TOTAL A PAGAR  
R\$459,20

PAGUE COM PIX



8260000004-0 59200019100-3 12562928758-7 13118600522-2

## ECONOMIZE

O meio ambiente e seu bolso vão agradecer.



### MÉDIA POR USUÁRIO

Segundo a ONU cada pessoa necessita de 3,3 mil litros de água/mês, ou seja, 100 litros de água por dia para atender às necessidades de consumo e higiene.



### CONSUMO CONSCIENTE

Você estabelece como rotina acompanhar a leitura do medidor.



### DIMINUIÇÃO DO CONSUMO

Entre no site da Copasa e confira nossas dicas.



### FUTURO DO PLANETA

Garanta um futuro com água para as próximas gerações.



NOTA FISCAL / FATURA DE SERVIÇOS

ESSA CONTA É DO MÊS DE:  
SETEMBRO/2025

Quando foi emitida?  
20/10/2025

Matrícula\*  
0 010 102 240 9

Identificador  
0 004 402 800 6

## COMO FAÇO A LEITURA DO MEU CONSUMO DE ÁGUA?

1 **HIDRÔMETRO**  
É o seu medidor de água

2 **NÚMEROS PRETOS**  
Registram o consumo em m<sup>3</sup> (metros cúbicos), sendo que 1m<sup>3</sup> equivale a 1.000 litros de água

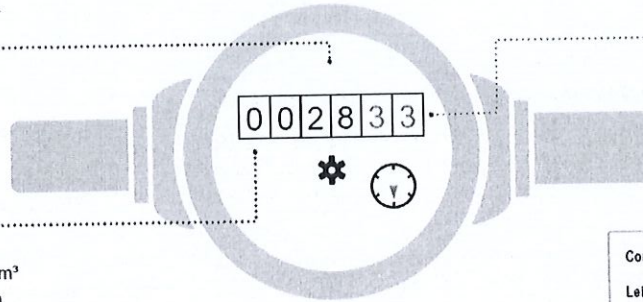

3 **NÚMEROS VERMELHOS**  
Apontam os litros consumidos

Como calcular o consumo:

Leitura atual no medidor

Leitura anterior

Está na última fatura

### ISSO É DA SUA CONTA

Se tiver dúvidas sobre a fatura, anote a sequência de números pretos que aparecem no hidrômetro. Procure a Copasa antes do vencimento da sua conta.

### QUER SABER MAIS?

Dados sobre a qualidade da água, vazamentos, níveis das represas, dicas de uso racional da água, tarifa social e critérios para o benefício, acesse: [www.copasa.com.br](http://www.copasa.com.br)

### INCENTIVAMOS A AUTOLEITURA

Cinco dias antes da data da leitura programada para o seu imóvel, acesse a Agência Virtual e informe os números em preto que aparecem no hidrômetro.

Autenticação

Certificamos que o Material/Serviço constante desse documento foi Recebido/Prestado em perfeitas condições.

Pago pela conta: 576983198-2

Cheque: 4192290

Contagem, 30 de outubro de 20 25

Potero

15415406607

Assinatura

Assinatura

## FALE COM A COPASA



App Copasa Digital  
IOS e Android



Agência Virtual e Webchat  
[copasa.com.br](http://copasa.com.br)



(31) 99770 7000



0800 0300 115

## Ouvidoria Copasa

Se não gostou da solução apresentada no primeiro atendimento, sugerimos o contato com a nossa ouvidoria: 0800 031 0866 | [copasa.com.br/ouvidoria](http://copasa.com.br/ouvidoria)

Ouvidoria ARSAE-MG: Se a manifestação não for resolvida no prazo informado pela Ouvidoria da Copasa, acesse a Ouvidoria da ARSAE-MG com o número do protocolo: 0800 031 9283 | [arsae.mg.gov.br/ouvidoria](http://arsae.mg.gov.br/ouvidoria) | WhatsApp (31) 3915 9293

## AQUI TEM COPASA

Quer saber mais sobre a Copasa e sua conta? Acesse o QR CODE apontando a câmera do seu celular ou visite nosso site: [www.copasa.com.br](http://www.copasa.com.br)



## GUIA DO CLIENTE

Um manual com informações importantes para que você possa utilizar nossos serviços de forma leve e tranquila. Acesse o guia pelo QR Code.



## CADASTRO ATUALIZADO

Manter seu cadastro atualizado traz mais agilidade e segurança no seu atendimento. Além disso, você poderá receber informações sobre obras, campanhas e benefícios.

## A CONTA NÃO CHEGOU?

Acesse nossos canais digitais e retire a 2ª via. Você também pode se cadastrar para receber sua conta por e-mail. É mais agilidade e facilidade para você.

## PAGAMENTO RÁPIDO E FÁCIL

Pague sua conta com pix. Se preferir, você pode colocar a conta em débito automático. Acesse o site ou app do seu banco e informe o número da matrícula.

## MANTENHA O PAGAMENTO EM DIA

Evite corte no fornecimento de água, cobrança de juros, multas, correção monetária e que seu CPF/CNPJ seja inscrito em órgãos de proteção ao crédito.



@aquitemcopasa