

Comprovante de pagamento Concessionária

Via Gerenciador CAIXA

Data da Emissão: 09/07/2025 às 09:57:30

Dados da origem do pagamento

Nome: CASA DE A. A C. C. DE CONTAGEM

Conta do débito: 00893/1292/000576983128-2

Dados do Pagamento

Representação numérica do código de barras: 82630000011-2 90400019100-0 12539521862-6 63118600522-1

Empresa: COPASA CIA SAN MINAS GERAIS

Valor: R\$ 1.190,40

Informações do Pagamento

Data do Débito: 02/07/2025

Data/Hora Operação: 02/07/2025 16:15:03

Código da Operação: 26154815

Chave de Segurança: X7696557HJGR77M0

Em caso de dúvidas entre em contato através dos nossos canais de atendimento, e informe o ID da transação presente neste comprovante.

Alô CAIXA: 0800 104 0104 (Capitais e Regiões Metropolitanas: 4004-0104)

SAC CAIXA: 0800 726 0101

Ouvidoria: 0800 725 7474

Pessoas com deficiência auditiva: 0800 726 2492



NOTA FISCAL FATURA DE SERVIÇOS
 Companhia de Saneamento de Minas Gerais
 CNPJ 17.281.106/0001-03 | Insc Est: 062.000.139.0014

Rua Mar de Espanha, 525 - Santo Antônio
 Belo Horizonte - MG | CEP 30.330-900

NC

Olá,

CASA DE APOIO A CRIANÇA CARENTE

R VL SEIS, 1880 - LG: B
 CEP: 32050-325 | NOVA CONTAGEM, CONTAGEM/MG

TOTAL A PAGAR
 *****R\$1.190,40

VENCIMENTO
 20/07/2025

MATRÍCULA 0 002 140 745 2

IDENTIFICADOR 0 004 402 800 6

Copasa Online
 Fate com a Copasa a qualquer hora
 Agência Virtual e Webchat - copasa.com.br

Copasa mais próxima de você
 AV VP UM 1725 - LJ A NOVA CONTAGEM - CONTAGEM
 De 08:00 as 16:30

REFERÊNCIA DA CONTA

Débitos anteriores

ESSA CONTA É DO MÊS DE: JUNHO/2025
 Quando foi emitida? 02/07/2025
 Data da apresentação 02/07/2025

SEU CONSUMO EM LITROS



HIDRÔMETRO
 Y23G 1461667

CONSUMO MESES ANTERIORES

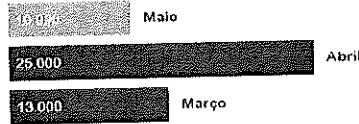

SEU CONSUMO
 57.000

HISTÓRICO DE CONSUMO

MÊS DE REFERÊNCIA	VOLUME FATURADO (LITROS)	DIAS ENTRE MÊS/MESES	MÉDIA DIÁRIA (LITROS)
JUNHO/2025	57.000	29	1.965
MAIO/2025	10.000	31	323
ABRIL/2025	25.000	29	862
MARÇO/2025	13.000	31	419
FEVEREIRO/2025	32.000	29	1.103
JANEIRO/2025	12.000	31	387
DEZEMBRO/2024	16.000	31	516
NOVEMBRO/2024	39.000	30	1.300
OUTUBRO/2024	36.000	31	1.161
SETEMBRO/2024	39.000	31	1.258
AGOSTO/2024	48.000	31	1.548
JULHO/2024	41.000	31	1.323

Descrição dos serviços | Lançamento

ABASTECIMENTO DE AGUA	683,28
ESGOTO DINAMICO COM COLETA E TRATAMENTO - EDT	505,58
COBRANCA PELO USO DE RECURSOS HIDRICOS - AGUA	1,26
COBRANCA PELO USO DE RECURSOS HIDRICOS - ESGOTO	0,28

LEITURA ATUAL 17/06/2025 557
 LEITURA ANTERIOR 19/05/2025 500
 CONSUMO APURADO 57m³ (57.000 litros)
 CONSUMO - ATUAL - ANTERIOR
 PRÓXIMA LEITURA 16/07/2025

UNIDADES ATENDIDAS

SERVIÇO	SOCIAL	RESIDENCIAL	COMERCIAL	INDUSTRIAL	PÚBLICA
Água					1
Esgoto					1

TARIFAS

TARIFA DE CONSUMO EM 100 LITROS	CONSUMO DA FATURA EM 100 LITROS	UNIDADES ATENDIDAS	VOLUME TOTAL	RETA POR LITRO DE AGUA	CALOR AGUA	RETA POR LITRO DE ESGOTO	VALOR ESGOTO	SUBTOTAL
FIXA	--	1	--	--	31,10	--	23,02	54,12
0 A 5	5,00000	1	5,00	4,80000	24,00	3,64000	17,70	41,70
5 A 10	5,00000	1	5,00	7,19800	35,99	5,32600	28,63	62,02
10 A 20	10,00000	1	10,00	9,69100	98,61	7,18400	71,04	168,45
20 A 40	20,00000	1	20,00	12,20000	244,00	9,02800	180,56	424,56
40 A 200	17,00000	1	17,00	14,78700	251,38	10,94300	180,03	437,41
SOMA	57,00000		57,00		683,28		505,58	1.188,86

INFORMAÇÕES SOBRE A QUALIDADE DA ÁGUA

PERÍODO	04/2025	Partida de Consolidação 5 Anexo XX do BS (Item 10.1.4.1.3)					
		NUMERO DE AMOSTRAS	CORRETIVAS	OK	ESPEREÇA	ELABORADO	TORNADO
MÍNIMO	243	243	243	243	0	0	243
ANALISADAS	251	250	251	250	0	0	251
FORA PADRÃO	0	7	1	0	0	0	1
DENTRO PADRÃO	251	243	250	250	0	0	250



TARIFA DE ESGOTO

A tarifa de serviços de esgotamento sanitário corresponde a um percentual do valor cobrado pelo consumo real de água do imóvel. Quer saber mais? Acesse o QR Code.

Informações gerais
 LEITURA CONFIRMADA
 USO ATÍPICO DE AGUA.

CONSULTA PÚBLICA ARGAE-MG N. 63/2025
 METODOLOGIA DE REAJUSTE E ESTRUTURA TARIFARIA
 DA 3ª REVISÃO TARIFARIA DA COPASA-MG.
 PERÍODO: 09.06.2025 A 08.07.2025. PARTICIPE !!!

PAGAMENTO



Número da fatura
 001.25.39521862-6

Matrícula
 0 002 140 745 2

MÊS / REF
 06/2025

VENCIMENTO
 20/07/2025

TOTAL A PAGAR
 *****R\$1.190,40

PAGUE COM PIX

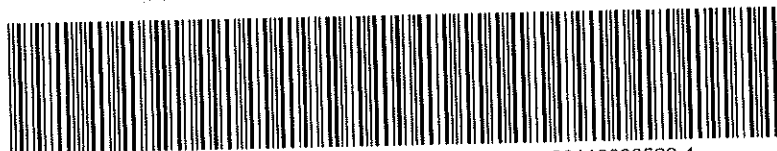

8263000011-2 90400019100-0 12539521862-6 63118600522-1

ECONOMIZE

O meio ambiente e seu bolso vão agradecer.



MÉDIA POR USUÁRIO

Segundo a ONU cada pessoa necessita de 3,3 mil litros de água/mês, ou seja, 100 litros de água por dia para atender às necessidades de consumo e higiene.



CONSUMO CONSCIENTE

Você estabelece como rotina acompanhar a leitura do medidor.



DIMINUIÇÃO DO CONSUMO

Entre no site da Copasa e confira nossas dicas.



FUTURO DO PLANETA

Garanta um futuro com água para as próximas gerações.



NOTA FISCAL FATURA DE SERVIÇOS

ESSA CONTA É DO MÊS DE JUNHO/2025

Quando foi emitida? 02/07/2025

Matrícula 0 002 140 745 2

Identificador 0 004 402 800 6

COMO FAÇO A LEITURA DO MEU CONSUMO DE ÁGUA?

1 **HIDRÔMETRO**
É o seu medidor de água

2 **NÚMEROS PRETOS**
Registram o consumo em m³ (metros cúbicos), sendo que 1m³ equivale a 1.000 litros de água

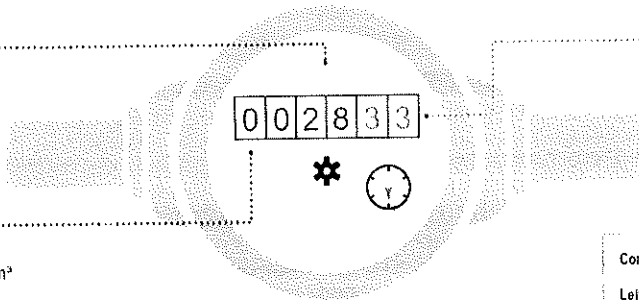

3 **NÚMEROS VERMELHOS**
Apontam os litros consumidos

Como calcular o consumo:

Leitura atual no medidor - Leitura anterior

Esta na última fatura

ISSO É DA SUA CONTA

Se tiver dúvidas sobre a fatura, anote a sequência de números pretos que aparecem no hidrômetro. Procure a Copasa antes do vencimento da sua conta.

QUER SABER MAIS?

Dados sobre a qualidade da água, vazamentos, níveis das represas, dicas de uso racional da água, tarifa social e critérios para o benefício. acesse: www.copasa.com.br

INCENTIVAMOS A AUTOFATURA

Cinco dias antes da data da leitura programada para o seu imóvel, acesse a Agência Virtual e informe os números em preto que aparecem no hidrômetro.

Autenticação

Certificamos que o Material/Serviço constante desse documento foi Recebido/Prestado em perfeitas condições.

Pago pela conta: 576.983,98-9

Cheque: 96154815

Contagem, 09 de Julho de 2025

Alena Supervisor

15415406607 Assinatura 15415406607

FALE COM A COPASA



App Copasa Digital
IOS e Android



Agência Virtual e Webchat
copasa.com.br



(31) 99770 7000



0800 0300 115

Ouvidoria Copasa

Se não gostou da solução apresentada no primeiro atendimento, sugerimos o contato com a nossa ouvidoria: 0800 031 0868 | copasa.com.br/ouvidoria

Ouvidoria ARSAE-MG: Se a manifestação não for resolvida no prazo informado pela Ouvidoria da Copasa, acesse a Ouvidoria da ARSAE-MG com o número do protocolo 0800 031 9293 | arsae.mg.gov/ouvidoria | WhatsApp (31) 3915 9293



AQUI TEM COPASA

Quer saber mais sobre a Copasa e sua conta? Acesse o QR CODE apontando a câmera do seu celular ou visite nosso site: www.copasa.com.br



GUIA DO CLIENTE

Um manual com informações importantes para que você possa utilizar nossos serviços de forma leve e tranquila. **Acesse o guia pelo QR Code.**



CADASTRO ATUALIZADO

Manter seu cadastro atualizado traz mais agilidade e segurança no seu atendimento. Além disso, você poderá receber informações sobre obras, campanhas e benefícios.

A CONTA NÃO CHEGOU?

Acesse nossos canais digitais e retire a 2ª via. Você também pode se cadastrar para receber sua conta por e-mail. **É mais agilidade e facilidade para você.**

PAGAMENTO RÁPIDO E FÁCIL

Pague sua conta com pix. Se preferir, você pode colocar a conta em débito automático. Acesse o site ou app do seu banco e informe o número da matrícula.

MANTENHA O PAGAMENTO EM DIA

Evite corte no fornecimento de água, cobrança de juros, multas, correção monetária e que seu CPF/CNPJ seja inscrito em órgãos de proteção ao crédito.



@aquitemcopasa