

2ª Via - Comprovante de pagamento de concessionária
Via Internet Banking CAIXA

Nome:	CASA DE A. A C. C. DE CONTAGEM
Conta de débito:	00893 1292 000576983128-2

Representação numérica do código de barras:	826800000257	801600191002	125611906087	431186005226
--	--------------	--------------	--------------	--------------

Empresa:	COPASA CIA SAN MINAS GERAIS
Valor:	2.580,16

Data de débito:	20/10/2025
Data/hora da operação:	20/10/2025

Código da operação:	04197280
Chave de segurança:	N2061365GP9NVTJN

Operação realizada com sucesso conforme as informações fornecidas pelo cliente.

SAC CAIXA: 0800 726 0101
Pessoas com deficiência auditiva: 0800 726 2492
Ouvidoria: 0800 725 7474
Alô CAIXA: 0800 104 0104

Olá,
CASA DE APOIO A CRIANÇA CARENTE

R VL SEIS, 1880 - LG: B
 CEP: 32050-325 | NOVA CONTAGEM, CONTAGEM/MG
 CNPJ: 00.211.504/0001-50

TOTAL A PAGAR
 R\$ 2.580,16

VENCIMENTO
 20/10/2025

MATRÍCULA 0 002 140 745 2

IDENTIFICADOR 0 004 402 800 6

Copasa Online
 Fale com a Copasa a qualquer hora
 Agência Virtual e Webchat - copasa.com.br

Copasa mais próxima de você
 AV VP UM 1725 - LJ A NOVA CONTAGEM - CONTAGEM
 De 08:00 as 16:30

REFERÊNCIA DA CONTA

Débitos anteriores

ESSA CONTA É DO MÊS DE SETEMBRO/2025	Quando foi emitida? 20/10/2025	Data da apresentação 20/10/2025
--	--	---

SEU CONSUMO EM LITROS

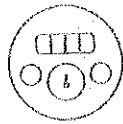

HIDRÔMETRO
Y23G 1461667

CONSUMO MESES ANTERIORES



SEU CONSUMO
120.000

HISTÓRICO DE CONSUMO

MÊS DE REFERÊNCIA	VOLUME FATURADO (LITROS)	DIAS ENTRE MEDIÇÕES	MÉDIA DIÁRIA (LITROS)
SETEMBRO/2025	120.000	30	4.000
AGOSTO/2025	32.000	33	969
JULHO/2025	23.000	29	793
JUNHO/2025	57.000	29	1.965
MAIO/2025	10.000	33	303
ABRIL/2025	25.000	29	862
MARÇO/2025	13.000	32	408
FEVEREIRO/2025	32.000	29	1.103
JANEIRO/2025	12.000	30	400
DEZEMBRO/2024	16.000	33	484
NOVEMBRO/2024	39.000	29	1.344
OUTUBRO/2024	35.000	30	1.200

Descrição dos serviços Lançamento	
ABASTECIMENTO DE AGUA	1614,86
ESGOTO DINAMICO COM COLETA E TRATAMENTO - EDT	1194,99
DEVOL. DUP. PAGTO /MES 06/2025 FAT: 00125395218626	231,22-
COBRANCA PELO USO DE RECURSOS HIDRICOS - AGUA	1,25
COBRANCA PELO USO DE RECURSOS HIDRICOS - ESGOTO	0,28

LEITURA ATUAL	17/09/2025	732
LEITURA ANTERIOR	18/08/2025	612
CONSUMO APURADO	120m³ (120.000 litros)	
CONSUMO = ATUAL - ANTERIOR		
PRÓXIMA LEITURA	20/10/2025	

UNIDADES ATENDIDAS

SERVIÇO	SOCIAL	RESIDENCIAL	COMERCIAL	INDUSTRIAL	PÚBLICA	POUPE TEMPO. DÉBITO AUTOMÁTICO. MELHOR PARA VOCE.
Água					1	
Esgoto						

TARIFAS

CALCULO PUBLICO

FAIXA DE CONSUMO EM LITROS	CONSUMO DA FAIXA EM LITROS	UNIDADES ATENDIDAS	VOLUME TOTAL	R\$1L649 LITROS AGUA	VALOR AGUA	R\$1L649 LITROS ESGOTO	VALOR ESGOTO	SUBTOTAL
FIXA	-	1	-	-	31,10	-	23,02	54,12
0 A 5	5,00000	1	5,00	4,80000	24,00	3,54000	17,70	41,70
5 A 10	5,00000	1	5,00	7,19600	35,99	5,32900	28,63	62,62
10 A 20	10,00000	1	10,00	9,88100	7,18400	71,84	168,46	
20 A 40	20,00000	1	20,00	12,20000	244,00	9,02800	180,56	424,56
40 A 200	60,00000	1	80,00	14,78700	1.182,96	10,94300	875,44	2.058,40
SOMA	120,00000		120,00		1.614,86		1.194,99	2.809,85

INFORMAÇÕES SOBRE A QUALIDADE DA ÁGUA

PERÍODO	07/2025		Portaria de Consolidação: 5 Anexo XX do MS (Decreto 5440)			
NÚMERO DE AMOSTRAS	CLORO	COLORIMETRIA TOTAIS	COR	ESCLARECIMENTO	FLOCULO	TURBID. (NTU)
MÍNIMO	243	243	243	243	0	243
ANALISADAS	250	250	249	250	0	250
FORA PADRÃO	0	0	0	0	0	0
DENTRO PADRÃO	250	250	249	250	0	250



TARIFA DE ESGOTO

A tarifa de serviços de esgotamento sanitário corresponde a um percentual do valor cobrado pelo consumo real de água do imóvel. Quer saber mais? Acesse o QR Code.

TRIBUTOS INCIDENTES SOBRE O FATURAMENTO: PIS/COFINS - VALOR: R\$ 185,55

Informações gerais
 LEITURA CONFIRMADA
 USO ATÍPICO DE ÁGUA.

CONSULTA PÚBLICA Nº 65/2025 COM A FINALIDADE DE COLHER CONTRIBUIÇÕES QUE SUBSIDIARÃO A DELIBERAÇÃO ARSAR DA 3ª REVISÃO TARIFÁRIA PERIÓDICA. PERÍODO: 01.09.2025 A 01.10.2025. INFORMAÇÕES EM WWW.ARSAR.MG.GOV.BR

PAGAMENTO



Número da fatura 001.25.61190608-4	Cód. débito automático 0 002 140 745 2	MES / REF 09/2025	VENCIMENTO 20/10/2025	TOTAL A PAGAR R\$ 2.580,16
---------------------------------------	---	----------------------	--------------------------	-------------------------------

PAGUE COM PIX



8268000025-7 80160019100-2 12561190608-7 43118600522-6

ECONOMIZE

O meio ambiente e seu bolso vão agradecer.



MÉDIA POR USUÁRIO

Segundo a ONU cada pessoa necessita de 3,3 mil litros de água/mês, ou seja, 100 litros de água por dia para atender às necessidades de consumo e higiene.



CONSUMO CONSCIENTE

Você estabelece como rotina acompanhar a leitura do medidor.



DIMINUIÇÃO DO CONSUMO

Entre no site da Copasa e confira nossas dicas.



FUTURO DO PLANETA!

Garanta um futuro com água para as próximas gerações.



NOTA FISCAL / FATURA DE SERVIÇOS

ESSA CONTA É DO MÊS DE:
SETEMBRO/2025

Quando foi emitida?
20/10/2025

Matrícula
0 002 140 745 2

Identificador
0 004 402 800 6

COMO FAÇO A LEITURA DO MEU CONSUMO DE ÁGUA?

1 HIDRÔMETRO
É o seu medidor de água

2 NÚMEROS PRETOS
Registram o consumo em m³
(metros cúbicos), sendo que 1m³
equivale a 1.000 litros de água

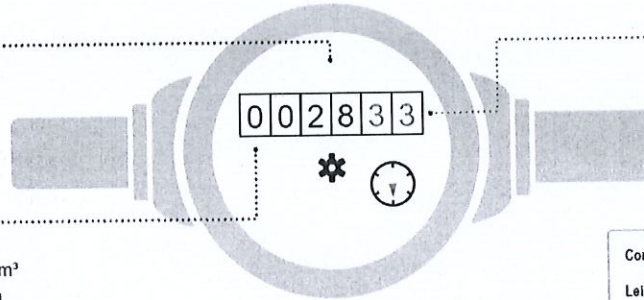

3 NÚMEROS VERMELHOS
Apontam os litros consumidos

Como calcular o consumo:

Leitura atual no medidor - Leitura anterior

Está na última fatura

ISSO E DA SUA CONTA

Se tiver dúvidas sobre a fatura, anote a sequência de números pretos que aparecem no hidrômetro. Procure a Copasa antes do vencimento da sua conta.

QUER SABER MAIS?

Dados sobre a qualidade da água, vazamentos, níveis das represas, dicas de uso racional da água, tarifa social e critérios para o benefício, acesse: www.copasa.com.br

INCENTIVAMOS A AUTOLEITURA

Cinco dias antes da data da leitura programada para o seu imóvel, acesse a Agência Virtual e informe os números em preto que aparecem no hidrômetro.

Autenticação

Certificamos que o Material/Serviço constante desse documento foi Recebido/Prestado em perfeitas condições.

Pago pela conta: 576983128-2

Cheque: 4197280

Contagem, 20 de outubro de 2025

Poliana Assinatura
15716406602 15790841

FALE COM A COPASA



App Copasa Digital
IOS e Android



Agência Virtual e Webchat
copasa.com.br



(31) 99770 7000



0800 0300 115

Ouvidoria Copasa

Se não gostou da solução apresentada no primeiro atendimento, sugerimos o contato com a nossa ouvidoria: 0800 031 0866 | copasa.com.br/ouvidoria

Ouvidoria ARSAE-MG: Se a manifestação não for resolvida no prazo informado pela Ouvidoria da Copasa, acione a Ouvidoria da ARSAE-MG com o número do protocolo: 0800 031 9293 | arsae.mg.gov/ouvidoria | WhatsApp (31) 3915 9293

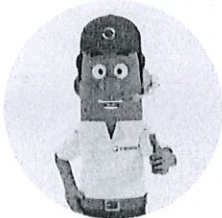

AQUI TEM COPASA

Quer saber mais sobre a Copasa e sua conta? Acesse o QR CODE apontando a câmera do seu celular ou visite nosso site: www.copasa.com.br



GUIA DO CLIENTE

Um manual com informações importantes para que você possa utilizar nossos serviços de forma leve e tranquila. Acesse o guia pelo QR Code.



CADASTRO ATUALIZADO

Mantenha seu cadastro atualizado traz mais agilidade e segurança no seu atendimento. Além disso, você poderá receber informações sobre obras, campanhas e benefícios.

A CONTA NÃO CHEGOU?

Acesse nossos canais digitais e retire a 2ª via. Você também pode se cadastrar para receber sua conta por e-mail. É mais agilidade e facilidade para você.

PAGAMENTO RÁPIDO E FÁCIL

Pague sua conta com pix. Se preferir, você pode colocar a conta em débito automático. Acesse o site ou app do seu banco e informe o número da matrícula.

MANTENHA O PAGAMENTO EM DIA

Evite corte no fornecimento de água, cobrança de juros, multas, correção monetária e que seu CPF/CNPJ seja inscrito em órgãos de proteção ao crédito.



@aquitemcopasa