

2ª Via - Comprovante de Pagamento de Boletto

Via Internet Banking CAIXA

| | |
|--------------------------------|-------------------------------|
| Banco Receptor: | CAIXA ECONÔMICA FEDERAL |
| Pagador Final / Efetivo | |
| CPF/CNPJ: | 19.843.754/0002-12 |
| Nome: | FRAT ESPIRITA IRMAO GLACUS |
| Conta de débito: | 00089 1292 000576669906-5 |

| | |
|--|---|
| Representação numérica do código de barras: | 34191.57007 00003.112976 59962.530008 7 13320000685500 |
| Instituição Emissora - Nome do Banco: | ITAU UNIBANCO S.A. |
| Código do Banco: | 341 |
| Código do ISPB: | 60701190 |
| Beneficiário original / Cedente | |
| Nome Fantasia: | TOP TELAS LTDA |
| Nome/Razão Social: | TOP TELAS LTDA |
| CPF/CNPJ: | 43.520.102/0001-40 |
| Pagador Sacado | |
| Nome/Razão Social: | FRATERNIDADE ESPIRITA IRMAO GLACUS |
| CPF/CNPJ: | 19.843.754/0002-12 |
| Pagador Final - Correntista | |
| Nome/Razão Social: | FRAT ESPIRITA IRMAO GLACUS |
| CPF/CNPJ: | 19.843.754/0002-12 |

| | |
|--|------------|
| Data do Vencimento: | 20/01/2026 |
| Data de Efetivação / Agendamento: | 20/01/2026 |
| Valor Nominal do Boletto: | 6.855,00 |
| Juros (R\$): | 0,00 |
| IOF (R\$): | 0,00 |
| Multa (R\$): | 0,00 |
| Desconto (R\$): | 0,00 |
| Abatimento (R\$): | 0,00 |
| Valor Calculado (R\$): | 6.855,00 |
| Valor Pago (R\$): | 6.855,00 |

| | |
|-------------------------------|---------------------|
| Data/hora da operação: | 20/01/2026 14:05:38 |
|-------------------------------|---------------------|

| | |
|----------------------------|------------------|
| Código da operação: | 58895154426 |
| Chave de segurança: | W5WXUM5UJQ91EV8J |

Operação realizada com sucesso conforme as informações fornecidas pelo cliente.

SAC CAIXA: 0800 726 0101
Pessoas com deficiência auditiva: 0800 726 2492
Ouvidoria: 0800 725 7474
Alô CAIXA: 0800 104 0104



Chave de Acesso da NFS-e

3106200224352010200014000000000012526019835827338



Número da NFS-e
125
Número da DPS
172

Competência da NFS-e
19/01/2026
Série da DPS
900

Data e Hora da emissão da NFS-e
19/01/2026 13:11:46
Data e Hora da emissão da DPS
19/01/2026 13:11:46

A autenticidade desta NFS-e pode ser verificada pela leitura deste código QR ou pela consulta da chave de acesso no portal nacional da NFS-e

| | | | |
|--|--|---|-----------------------------|
| EMITENTE DA NFS-e Prestador do Serviço | CNPJ / CPF / NIF 43.520.102/0001-40 | Inscrição Municipal 13359550012 | Telefone (31) 97345-6463 |
| Nome / Nome Empresarial TOP TELAS LTDA | | E-mail toptelassmosquiteiras@gmail.com | |
| Endereço TERESA CRISTINA, 9580, BAIRRO DAS INDUSTRIAS II | | Município Belo Horizonte - MG | CEP 30514-054 |
| Simplex Nacional na Data de Competência Optante - Microempresa ou Empresa de Pequeno Porte (ME/EPP) | | Regime de Apuração Tributária pelo SN Regime de apuração dos tributos federais e municipal pelo Simples Nacional | |
| TOMADOR DO SERVIÇO | CNPJ / CPF / NIF 19.843.754/0002-12 | Inscrição Municipal - | Telefone - |
| Nome / Nome Empresarial FRATERNIDADE ESPIRITA IRMAO GLACUS | | E-mail - | |
| Endereço DAS AMERICAS, 747, TERREO, KENNEDY | | Município Contagem - MG | CEP 32145-000 |

INTERMEDIÁRIO DO SERVIÇO NÃO IDENTIFICADO NA NFS-e

SERVIÇO PRESTADO

| | | | |
|--|--|-------------------------------------|------------------------|
| Código de Tributação Nacional 07.06.02 - Colocação e instalação de assoalhos, revestimentos de par... | Código de Tributação Municipal 006 - Instalações de acessórios e complementos em bens imóveis ... | Local da Prestação Contagem - MG | País da Prestação - |
|--|--|-------------------------------------|------------------------|

Descrição do Serviço

Serviço de montagem e instalação de telas mosquiteiras em 12 janelas da Fundação Espirita Irmãos Glacus. Conforme descrito em orçamento recebido.

Descrição: Telas mosquiteiras em fibra de vidro de 1,2mm, revestidas em PVC anti-UV;
- Lavável, com ótima visibilidade e excelente circulação de ar;
- Cor da tela: Cinza (grafite)
- Montadas em quadros (molduras) de alumínio;

TRIBUTAÇÃO MUNICIPAL

| | | | |
|--|---|---|---|
| Tributação do ISSQN Operação Tributável | País Resultado da Prestação do Serviço - | Município de Incidência do ISSQN Belo Horizonte - MG | Regime Especial de Tributação Nenhum |
| Tipo de Imunidade - | Suspensão da Exigibilidade do ISSQN Não | Número Processo Suspensão - | Benefício Municipal - |
| Valor do Serviço R\$ 6.855,00 | Desconto Incondicionado - | Total Deduções/Reduções - | Cálculo do BM - |
| BC ISSQN - | Alíquota Aplicada - | Retenção do ISSQN Não Retido | ISSQN Apurado - |

TRIBUTAÇÃO FEDERAL

| | | | |
|-----------|-------------|-----------------------------|-------------------------------|
| IRRF - | CP - | CSLL - | |
| PIS - | COFINS - | Retenção do PIS/COFINS - | TOTAL TRIBUTAÇÃO FEDERAL - |

VALOR TOTAL DA NFS-E

| | | | |
|-------------------------------------|------------------------------|--------------------------------|--|
| Valor do Serviço R\$ 6.855,00 | Desconto Condicionado R\$ | Desconto Incondicionado R\$ | ISSQN Retido - |
| IRRF, CP,CSLL - Retidos R\$ 0,00 | PIS/COFINS Retidos - | | Valor Líquido da NFS-e R\$ 6.855,00 |

TOTAIS APROXIMADOS DOS TRIBUTOS

Federais

Estaduais

Municipais

INFORMAÇÕES COMPLEMENTARES

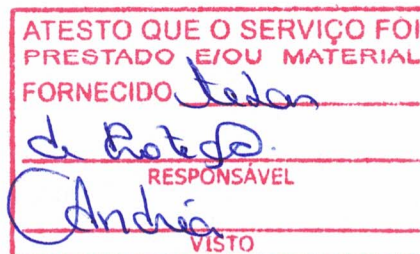



MINISTÉRIO DA FAZENDA
Secretaria da Receita Federal do Brasil
Procuradoria-Geral da Fazenda Nacional

**CERTIDÃO NEGATIVA DE DÉBITOS RELATIVOS AOS TRIBUTOS FEDERAIS E À DÍVIDA
ATIVA DA UNIÃO**

Nome: TOP TELAS LTDA
CNPJ: 43.520.102/0001-40

Ressalvado o direito de a Fazenda Nacional cobrar e inscrever quaisquer dívidas de responsabilidade do sujeito passivo acima identificado que vierem a ser apuradas, é certificado que não constam pendências em seu nome, relativas a créditos tributários administrados pela Secretaria da Receita Federal do Brasil (RFB) e a inscrições em Dívida Ativa da União (DAU) junto à Procuradoria-Geral da Fazenda Nacional (PGFN).

Esta certidão é válida para o estabelecimento matriz e suas filiais e, no caso de ente federativo, para todos os órgãos e fundos públicos da administração direta a ele vinculados. Refere-se à situação do sujeito passivo no âmbito da RFB e da PGFN e abrange inclusive as contribuições sociais previstas nas alíneas 'a' a 'd' do parágrafo único do art. 11 da Lei nº 8.212, de 24 de julho de 1991.

A aceitação desta certidão está condicionada à verificação de sua autenticidade na Internet, nos endereços <<http://rfb.gov.br>> ou <<http://www.pgfn.gov.br>>.

Certidão emitida gratuitamente com base na Portaria Conjunta RFB/PGFN nº 1.751, de 2/10/2014.

Emitida às 11:13:54 do dia 04/08/2025 <hora e data de Brasília>.

Válida até 31/01/2026.

Código de controle da certidão: **325B.26D2.2740.D486**

Qualquer rasura ou emenda invalidará este documento.

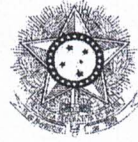

PODER JUDICIÁRIO
JUSTIÇA DO TRABALHO

CERTIDÃO NEGATIVA DE DÉBITOS TRABALHISTAS

Nome: TOP TELAS LTDA (MATRIZ E FILIAIS)
CNPJ: 43.520.102/0001-40
Certidão n°: 3423003/2026
Expedição: 15/01/2026, às 13:32:28
Validade: 14/07/2026 - 180 (cento e oitenta) dias, contados da data de sua expedição.

Certifica-se que **TOP TELAS LTDA (MATRIZ E FILIAIS)**, inscrito(a) no CNPJ sob o n° **43.520.102/0001-40**, **NÃO CONSTA** como inadimplente no Banco Nacional de Devedores Trabalhistas.

Certidão emitida com base nos arts. 642-A e 883-A da Consolidação das Leis do Trabalho, acrescentados pelas Leis ns.º 12.440/2011 e 13.467/2017, e no Ato 01/2022 da CGJT, de 21 de janeiro de 2022. Os dados constantes desta Certidão são de responsabilidade dos Tribunais do Trabalho.

No caso de pessoa jurídica, a Certidão atesta a empresa em relação a todos os seus estabelecimentos, agências ou filiais.

A aceitação desta certidão condiciona-se à verificação de sua autenticidade no portal do Tribunal Superior do Trabalho na Internet (<http://www.tst.jus.br>).

Certidão emitida gratuitamente.

INFORMAÇÃO IMPORTANTE

Do Banco Nacional de Devedores Trabalhistas constam os dados necessários à identificação das pessoas naturais e jurídicas inadimplentes perante a Justiça do Trabalho quanto às obrigações estabelecidas em sentença condenatória transitada em julgado ou em acordos judiciais trabalhistas, inclusive no concernente aos recolhimentos previdenciários, a honorários, a custas, a emolumentos ou a recolhimentos determinados em lei; ou decorrentes de execução de acordos firmados perante o Ministério Público do Trabalho, Comissão de Conciliação Prévia ou demais títulos que, por disposição legal, contiver força executiva.

Voltar

Imprimir



Certificado de Regularidade do FGTS - CRF

Inscrição: 43.520.102/0001-40

Razão Social: TOP TELAS LTDA

Endereço: AV TERESA CRISTINA 9580 / INDUSTRIAS II / BELO HORIZONTE / MG / 30514-054

A Caixa Econômica Federal, no uso da atribuição que lhe confere o Art. 7, da Lei 8.036, de 11 de maio de 1990, certifica que, nesta data, a empresa acima identificada encontra-se em situação regular perante o Fundo de Garantia do Tempo de Serviço - FGTS.

O presente Certificado não servirá de prova contra cobrança de quaisquer débitos referentes a contribuições e/ou encargos devidos, decorrentes das obrigações com o FGTS.

Validade: 15/01/2026 a 13/02/2026

Certificação Número: 2026011503016132917107

Informação obtida em 15/01/2026 13:33:20

A utilização deste Certificado para os fins previstos em Lei esta condicionada a verificação de autenticidade no site da Caixa: **www.caixa.gov.br**



Top Telas LTDA

43.520.102/0001-40

Avenida Teresa Cristina, 9580, de 7602 a 8500 - lado par, Vista Alegre, Belo Horizonte, MG.

toptelassmosquiteiras@gmail.com

(31) 3567-3566 / (31) 9 7345-6463

Nº ORÇAMENTO: 2510231366069 DATA ORÇAMENTO: 23/10/2025 VALIDADE: 15 DIAS ATUALIZADO EM: 15/01/2026

FUNDAÇÃO ESPIRITA IRMAO GLAUCO/CENTRO DE EDUCACAO INFANTIL IRMAO JOSE GROSSO

CPF/CNPJ: 19.843.754/0002-12

Endereço: Avenida das Américas, 747, Educação infantil - pré escola , Kennedy, Contagem, MG.

Email: PROSESOS01@GRUPONUCLEOEMPRESARIAL.COM.BR,

Contatos: (31) 8318-3877,

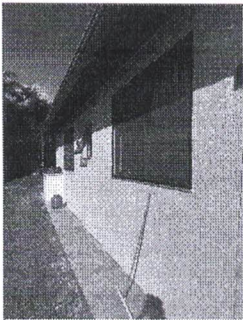

Telas Mosquiteiras - (Encaixe)

Obs:

Produto / Serviço.
Sala 111 - Janela 1
Tela de encaixe cobrindo a janela toda

| ITEM | QTDE | LARGURA | ALTURA | V. UNITÁRIO | TOTAL |
|------|------|---------|--------|-------------|------------|
| 1 | 1 | 2065 | 960 | R\$ 765,00 | R\$ 765,00 |

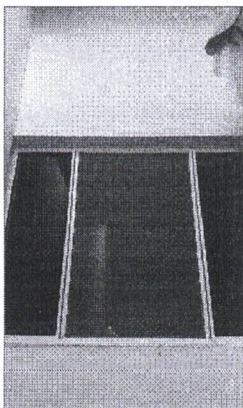

Telas mosquiteiras / Fibra de vidro (Encaixe)

Obs:

Sala 111 - Janela 2 Tela de encaixe cobrindo somente a abertura

| ITEM | QTDE | LARGURA | ALTURA | V. UNITÁRIO | TOTAL |
|------|------|---------|--------|-------------|------------|
| 2 | 1 | 862 | 975 | R\$ 340,00 | R\$ 340,00 |

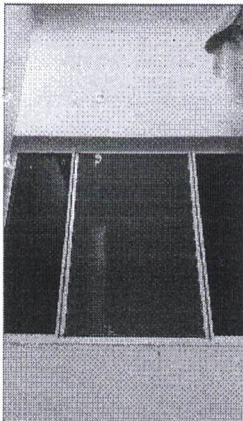

Telas mosquiteiras / Fibra de vidro (Encaixe)

Obs:

Sala 111 - Janela 3 Tela de encaixe cobrindo somente a abertura

| ITEM | QTDE | LARGURA | ALTURA | V. UNITÁRIO | TOTAL |
|------|------|---------|--------|-------------|------------|
| 3 | 1 | 687 | 975 | R\$ 265,00 | R\$ 265,00 |

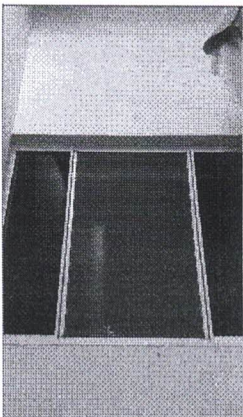

Telas mosquiteiras / Fibra de vidro (Encaixe)

Obs:

Sala 111 - Janela 4 Tela de encaixe cobrindo somente a abertura

| ITEM | QTDE | LARGURA | ALTURA | V. UNITÁRIO | TOTAL |
|------|------|---------|--------|-------------|------------|
| 4 | 1 | 505 | 975 | R\$ 215,00 | R\$ 215,00 |

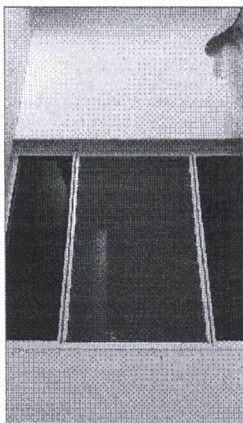

Telas mosquiteiras / Fibra de vidro (Encaixe)

Obs:

Sala 112 - Janela 1 Tela de encaixe cobrindo somente a abertura

| ITEM | QTDE | LARGURA | ALTURA | V. UNITÁRIO | TOTAL |
|------|------|---------|--------|-------------|------------|
| 5 | 1 | 865 | 973 | R\$ 340,00 | R\$ 340,00 |

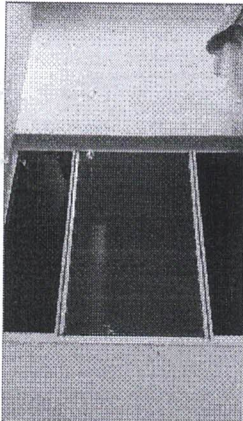

Telas mosquiteiras / Fibra de vidro (Encaixe)

Obs:

Sala 112 - Janela 2 Tela de encaixe cobrindo somente a abertura

| ITEM | QTDE | LARGURA | ALTURA | V. UNITÁRIO | TOTAL |
|------|------|---------|--------|-------------|------------|
| 6 | 1 | 865 | 975 | R\$ 340,00 | R\$ 340,00 |

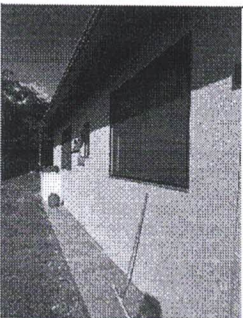

Telas Mosquiteiras - (Encaixe)

Obs:

Produto / Serviço.
sala 221 (multiuso) - janela 1 cobrindo a janela toda

| ITEM | QTDE | LARGURA | ALTURA | V. UNITÁRIO | TOTAL |
|------|------|---------|--------|-------------|------------|
| 7 | 1 | 2080 | 965 | R\$ 765,00 | R\$ 765,00 |

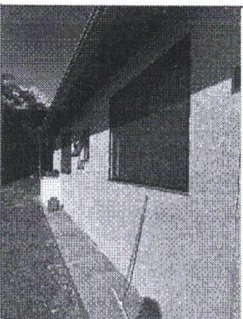

Telas Mosquiteiras - (Encaixe)

Obs:

Produto / Serviço.
sala 221 (multiuso) - janela 2 cobrindo a janela toda

| ITEM | QTDE | LARGURA | ALTURA | V. UNITÁRIO | TOTAL |
|------|------|---------|--------|-------------|------------|
| 8 | 1 | 2080 | 975 | R\$ 765,00 | R\$ 765,00 |

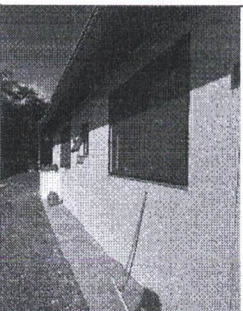

Telas Mosquiteiras - (Encaixe)

Obs:

Produto / Serviço.
sala 222 (Biblioteca) - janela 1 cobrindo a janela toda

| ITEM | QTDE | LARGURA | ALTURA | V. UNITÁRIO | TOTAL |
|------|------|---------|--------|-------------|------------|
| 9 | 1 | 2080 | 965 | R\$ 765,00 | R\$ 765,00 |

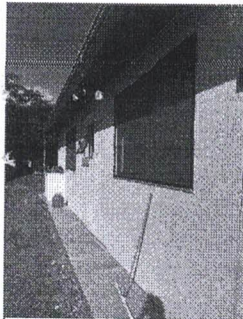

Telas Mosquiteiras - (Encaixe)

Obs:

Produto / Serviço.
sala 223 (Brinquedoteca) - janela 1 cobrindo a janela toda

| ITEM | QTDE | LARGURA | ALTURA | V. UNITÁRIO | TOTAL |
|------|------|---------|--------|-------------|------------|
| 10 | 1 | 2080 | 965 | R\$ 765,00 | R\$ 765,00 |

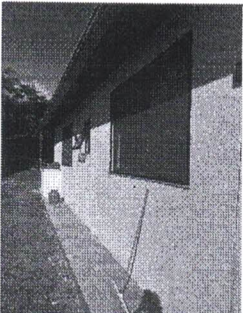

Telas Mosquiteiras - (Encaixe)

Obs:

Produto / Serviço.
sala 224-A (Ciclo de Palestras) - janela 1 cobrindo a janela toda

| ITEM | QTDE | LARGURA | ALTURA | V. UNITÁRIO | TOTAL |
|------|------|---------|--------|-------------|------------|
| 11 | 1 | 2080 | 965 | R\$ 765,00 | R\$ 765,00 |

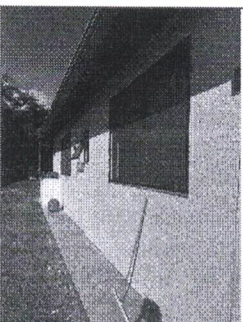

Telas Mosquiteiras - (Encaixe)

Obs:

Produto / Serviço.
sala 224-A (Ciclo de Palestras) - janela 2 cobrindo a janela toda

| ITEM | QTDE | LARGURA | ALTURA | V. UNITÁRIO | TOTAL |
|------|------|---------|--------|-------------|------------|
| 12 | 1 | 2080 | 965 | R\$ 765,00 | R\$ 765,00 |

Valores Finais:

| | | | |
|-------------|----------|------------|--------------|
| Meus itens: | 12 unid. | Sub Total: | R\$ 6.855,00 |
| | | Desconto: | |
| | | Total: | R\$ 6.855,00 |

OBSERVAÇÃO:

Valor Total: R\$ 6.855,00

Condições de pagamento: Entrada de 50% em cartão de crédito parcelado 5x sem juros, dinheiro, pix, débito ou TED antes da da instalação.

E restante 50% em cartão de crédito parcelado 5x sem juros, dinheiro, pix, débito ou TED na conclusão da instalação.

Descrição: Telas mosquiteiras em fibra de vidro de 1,2mm, revestidas em PVC anti-UV;
- Lavável, com ótima visibilidade e excelente circulação de ar;

- Em caso de incêndio, não propaga chama;
- Cor da tela: Cinza (grafite)
- Montadas em quadros (molduras) de alumínio;
- Garantia de 12 meses (não cobre mordidas, mau uso, cortes, rasgos ou outros danos causados por pessoas ou animais);
- Cor da esquadria: Fosco



CONTRATADO

Top Telas LTDA

43.520.102/0001-40

CONTRATANTE

FUNDAÇÃO ESPIRITA IRMAO
GLAUCO/CENTRO DE EDUCACAO INFANTIL
IRMAO JOSE GROSSO

19.843.754/0002-12

PROPOSTA DE ORÇAMENTO

Nº:

083/2026



nuh tella

PROTEÇÃO CONTRA INSETOS

DATA
13/01/2026

CONSULTOR(A)
LETÍCIA

Querido Cliente,

Obrigado pelo interesse em nossos serviços.

Estamos felizes em compartilhar esta proposta de orçamento que contém informações sobre nossa empresa, nossos produtos e serviços e como podemos trabalhar juntos. Esperamos colaborar em breve!

Dados do Cliente

| | | | |
|-----------------|-----------------------------------|--------------------|---------------|
| Nome | Fraternidade Espirita Irmão Glauz | Telefone | 31 98318-3877 |
| Endereço | Av das Americas 747 | Complemento | |
| Bairro | Kennedy | Cidade | Contagem |

Tamanhos

| FIXA VÃO TOTAL | | | | FIXA NA ABERTURA | | | | MÓVEL NA ABERTURA | | | |
|----------------|------|------|------|------------------|--|------|--|-------------------|--|------|--|
| JANELA | | TELA | | JANELA | | TELA | | JANELA | | TELA | |
| 1,00 | 1,30 | 1,05 | 1,35 | | | | | | | | |
| 1,45 | 1,30 | 1,5 | 1,35 | | | | | | | | |
| 1,80 | 1,30 | 1,85 | 1,35 | | | | | | | | |
| 2,10 | 1,00 | 2,15 | 1,05 | | | | | | | | |
| 1,80 | 1,32 | 1,85 | 1,37 | | | | | | | | |
| 1,10 | 1,00 | 1,15 | 1,05 | | | | | | | | |

Orçamento

| QUANT. | LOCAL | PRODUTO / SERVIÇO | VALOR |
|--------|-------|--|--------------|
| 13,00 | | TELA MOSQUITEIRA FIXA NO VÃO TOTAL | R\$ 8.072,67 |
| | | | |
| | | DESLOCAMENTO | R\$ 46,44 |
| | | ATÉ 08X SEM JUROS NO CARTÃO DE CRÉDITO | R\$ 8.119,11 |
| | | PAGAMENTO APÓS INSTALAÇÃO | |
| | | OU 10% DE DESCONTO NO PIX | R\$ 7.307,20 |

Características

- Tela fibra de vidro revestida de pvc cinza com durabilidade de até 15 anos;
- Não desfiam;
- Não ressecam;
- Anti-chamas;
- Resistente ao tempo;
- Protege contra insetos e pequenos animais;
- Retém 50% da poeira;
- Não escurece o ambiente;
- Fácil de manusear, não atrapalha o funcionamento da janela;
- Material antiaderente de fácil limpeza;
- Perfis para fixação e acabamento em alumínio anodizado ou pintado.

Observações

Todas as nossas telas são facilmente REMOVÍVEIS;
Garantia 90 (noventa) dias;
Cortamos e montamos tudo no local para um ajuste perfeito;
Todas as medidas são conferidas antes, no dia da instalação pelo tecnico;
Valor sujeito a alteração após conferência;
Validade do orçamento 3 dias.

Sobre a nuh tella

Nuh Tella - Proteção Contra Insetos
Rua Orlando Mendes, 100 Jaqueline - Belo Horizonte / MG

Desde 2020
CNPJ: 53.339.149/0001-10
Contato: 31 99134 7722



TLA Rede De Proteção & Tela Mosqueteiro

12/01/2026

50.967.834 ANA LUIZA OLEGARIO DE
CARVALHO
CNPJ: 50.967.834/0001-49
Rua Feira de Santana, 571
Ribeiro de Abreu, Belo Horizonte-MG
CEP 31872-040

✉ luis12henri@gmail.com
☎ +55 (31) 99371-1956
📞 31993711956

📷 @tla.redesetelas

Orçamento 1330-2025

Cliente: FRATERNIDADE ESPÍRITA IRMAO GLACUA

FRATERNIDADE ESPIRITA IRMAO GLACUS
CNPJ: 19.843.754/0002-12
Avenida das Américas, 747, TERREOT
Kennedy, Contagem-MG
CEP 32145-000

✉ processos01@gruponucleoempresarial.com.br
☎ +55 (31) 3226-7365

Serviços

| Descrição | Unidade | Preço unitário | Qtd. | Preço |
|---|---------|----------------|------|--------------|
| Tela mosqueteiro Janela 2,1m x 1m | | R\$ 690,00 | 7 | R\$ 4.830,00 |
| Tela mosqueteiro Janela 1,80m x 1,32m | | R\$ 780,00 | 2 | R\$ 1.560,00 |
| Tela mosqueteiro Janela 1,80mx1,30m | | R\$ 780,00 | 1 | R\$ 780,00 |
| Tela mosqueteiro Janela 1,30m x 1,10 | | R\$ 460,00 | 1 | R\$ 460,00 |
| Tela mosqueteiro Janela 1,45m x 1,30m | | R\$ 610,00 | 1 | R\$ 610,00 |

Materiais

Descrição Preço

Perfil Alumínio anodizado

Tela Fibra de Vidro Max Vision

Maior Visibilidade
Não atrapalha ventilação
Durabilidade de até 15anos
Não desfiam
Não ressecam
Anti-chamas
Resistente ao tempo

| | |
|--------------|---------------------|
| Serviços | R\$ 8.240,00 |
| Materiais | R\$ 0,00 |
| Total | R\$ 8.240,00 |

Pagamento

Meios de pagamento

Transferência bancária, dinheiro, cartão de crédito, cartão de débito ou pix.

PIX

31993711956

Garantia

Período de garantia

12 meses

Condições da garantia

Garantia contra ação do tempo, defeito de fabricação e durabilidade em condições normais de uso. Não inclui cortes, queimaduras, uso de produtos químicos ou danos de pets. Para redes usadas com animais, indicamos aplicar repelente. Não cobrimos danos a tubulações, caso houver, o cliente deverá avisar o instalador antes da instalação.

Belo Horizonte, 12/01/2026



TLA Rede De Proteção & Tela Mosquiteiro

50.967.834 ANA LUIZA OLEGARIO DE CARVALHO
CNPJ: 50.967.834/0001-49
Rua Feira de Santana, 571
Ribeiro de Abreu, Belo Horizonte-MG
CEP 31872-040

✉ luis12henri@gmail.com
☎ +55 (31) 99371-1956
📞 31993711956

📷 @lla.redesetelas