

Comprovante de Pix enviado

CAIXA |

Valor

R\$ 116,48

Data

25/11/2025

19:16:43



Pix realizado com sucesso!

Dados do recebedor

Nome

COPASA MG-

CNPJ

17.281.106/0001-03

Instituição

BCO SANTANDER (BRASIL) S.A.

Dados do pagador

Nome

INSTITUTO IJO IFA AJISEIFALA

CNPJ

44.554.455/0001-24

Instituição

CAIXA ECONÔMICA FEDERAL

Dados da transação

Valor

R\$ 116,48

Data/Hora

25/11/2025 - 19:16:43

ID transação

E00360305202511252147fd5a2e1181f

Identificador

0012570654754500011626381

Código da operação

56093594748

Chave de segurança

CRR5E45QW1FFQ9ZA

Caso tenha dúvidas ou não reconheça esta transação, entre em contato com o Alô CAIXA e informe o ID da Transação presente neste comprovante.

Alô CAIXA: 4004 0104 (Capitais e Regiões Metropolitanas)

Alô CAIXA: 0800 104 0 104 (Demais regiões)

Pessoas com deficiência auditiva: 0800 726 2492

SAC CAIXA: 0800 726 0101

Ouvidoria: 0800 725 7474

Olá,

INSTITUTO IJO IFA AJISEIFALA

R MONACO, 222
CEP: 32340-350 | SANTA CRUZ INDUSTRIAL, CONTAGEM/MG

TOTAL A PAGAR
*****R\$116,48

VENCIMENTO
10/11/2025

MATRÍCULA

0 001 162 638 1

IDENTIFICADOR

0 018 080 467 7

Copasa Online
Fale com a Copasa a qualquer hora
Agência Virtual e Webchat - copasa.com.br

Copasa mais próxima de você
AV JOSE FARIA DA ROCHA 4092 - CIDADE JARDIM ELDORADO -
CONTAGEM
De 08:00 as 16:30

REFERÊNCIA DA CONTA

ESSA CONTA É DO MÊS DE:
OUTUBRO/2025

Quando foi emitida?
01/11/2025

Data da apresentação
01/11/2025

Débitos anteriores

SEU CONSUMO EM LITROS



HIDRÔMETRO
Y22G 1467526

CONSUMO MESES ANTERIORES



SEU CONSUMO

9.000

HISTÓRICO DE CONSUMO

| MÊS DE REFERÊNCIA | VOLUME FATURADO (LITROS) | DIAS ENTRE MEDIÇÕES | MÉDIA DIÁRIA (LITROS) |
|-------------------|--------------------------|---------------------|-----------------------|
| OUTUBRO/2025 | 9.000 | 33 | 272 |
| SETEMBRO/2025 | 37.000 | 30 | 1.233 |
| AGOSTO/2025 | 19.000 | 33 | 575 |
| JULHO/2025 | 8.000 | 28 | 285 |
| JUNHO/2025 | 10.000 | 30 | 333 |
| MAIO/2025 | 8.000 | 29 | 275 |
| ABRIL/2025 | 5.000 | 33 | 151 |
| MARÇO/2025 | 25.000 | 30 | 833 |
| FEVEREIRO/2025 | 16.000 | 29 | 551 |
| JANEIRO/2025 | 17.000 | 32 | 531 |
| DEZEMBRO/2024 | 1.000 | 30 | 33 |
| NOVEMBRO/2024 | 0 | | |

Descrição dos serviços | Lançamento

| | |
|--|-------|
| ABASTECIMENTO DE AGUA | 54,25 |
| ESGOTO DINAMICO COM COLETA E TRATAMENTO - EDT | 40,12 |
| MULTA P/ATRASSO /MES 09/2025 FAT: 00125633582371 | 13,18 |
| MULTA P/ATRASSO /MES 08/2025 FAT: 00125561122972 | 4,88 |
| ATUAL.MONETARIA | 4,05 |

| | | |
|----------------------------|--------------------|-----|
| LEITURA ATUAL | 22/10/2025 | 506 |
| LEITURA ANTERIOR | 19/09/2025 | 497 |
| CONSUMO APURADO | 9m³ (9.000 litros) | |
| CONSUMO = ATUAL - ANTERIOR | | |
| PRÓXIMA LEITURA | 24/11/2025 | |

UNIDADES ATENDIDAS

| SERVIÇO | SOCIAL | RESIDENCIAL | COMERCIAL | INDUSTRIAL | PÚBLICA |
|---------|--------|-------------|-----------|------------|---------|
| Água | | 1 | | | |
| Esgoto | | 1 | | | |

POUPE TEMPO. DÉBITO AUTOMÁTICO. MELHOR PARA VOCE.

TARIFAS

CALCULO RESIDENCIAL

| FAIXA DE CONSUMO EM 1000 LITROS | CONSUMO DA FAIXA EM 1.000 LITROS | UNIDADES ATENDIDAS | VOLUME TOTAL | R\$1.000 LITROS ÁGUA | VALOR ÁGUA | R\$1.000 LITROS ESGOTO | VALOR ESGOTO | SUBTOTAL |
|---------------------------------|----------------------------------|--------------------|--------------|----------------------|------------|------------------------|--------------|----------|
| FIXA | -- | 1 | -- | -- | 22,60 | -- | 16,71 | 39,31 |
| 0 A 5 | 5,00000 | 1 | 5,00 | 2,34000 | 11,70 | 1,73000 | 8,65 | 20,35 |
| 5 A 10 | 4,00000 | 1 | 4,00 | 4,98700 | 19,95 | 3,69000 | 14,76 | 34,71 |
| SOMA | 9,00000 | | 9,00 | | 54,25 | | 40,12 | 94,37 |

INFORMAÇÕES SOBRE A QUALIDADE DA ÁGUA

PERÍODO 08/2025

Portaria de Consolidação: 5
Anexo XX do MS (Decreto 5440)

| NÚMERO DE AMOSTRAS | CLORO | COLIFORMES TOTAIS | COR | ESCHERICHIA COLI | FLUORETO | TURBIDEZ |
|--------------------|-------|-------------------|-----|------------------|----------|----------|
| MÍNIMO | 243 | 243 | 243 | 243 | 0 | 243 |
| ANALISADAS | 259 | 259 | 256 | 259 | 0 | 257 |
| FORA PADRÃO | 0 | 5 | 0 | 0 | 0 | 0 |
| DENTRO PADRÃO | 259 | 254 | 256 | 259 | 0 | 257 |



TARIFA DE ESGOTO

A tarifa de serviços de esgotamento sanitário corresponde a um percentual do valor cobrado pelo consumo real de água do imóvel. Quer saber mais? Acesse o QR Code.

TRIBUTOS INCIDENTES SOBRE O FATURAMENTO: PIS/COFINS - VALOR: R\$ 7,68

Informações gerais

CONSULTA PUBLICA ANA NO 7/2025 DIRETRIZES PARA A GESTÃO DE REDUÇÃO DE PERDAS NOS SUBSISTEMAS DE DISTRIBUIÇÃO DE ÁGUA POTÁVEL. PERÍODO DA CONSULTA: 26/08 A 13/10/2025. INFORMAÇÕES EM WWW.GOV.BR/ANA

PAGAMENTO



Número da fatura
001.25.70654754-5

Cód. débito automático
0 001 162 638 1

MÊS / REF.
10/2025

VENCIMENTO
10/11/2025

TOTAL A PAGAR
*****R\$116,48

PAGUE COM PIX



82600000001-6 16480019100-3 12570654754-9 53118600522-3



ECONOMIZE

O meio ambiente e seu bolso vão agradecer.



MÉDIA POR USUÁRIO

Segundo a ONU cada pessoa necessita de 3,3 mil litros de água/mês, ou seja, 100 litros de água por dia para atender às necessidades de consumo e higiene.



CONSUMO CONSCIENTE

Você estabelece como rotina acompanhar a leitura do medidor.



DIMINUIÇÃO DO CONSUMO

Entre no site da Copasa e confira nossas dicas.



FUTURO DO PLANETA!

Garanta um futuro com água para as próximas gerações.



NOTA FISCAL / FATURA DE SERVIÇOS

ESSA CONTA É DO MÊS DE:
OUTUBRO/2025

Quando foi emitida?
01/11/2025

Matrícula
0 001 162 638 1

Identificador
0 018 080 467 7

COMO FAÇO A LEITURA DO MEU CONSUMO DE ÁGUA?

1 HIDRÔMETRO

É o seu medidor de água

2 NÚMEROS PRETOS

Registram o consumo em m³ (metros cúbicos), sendo que 1m³ equivale a 1.000 litros de água

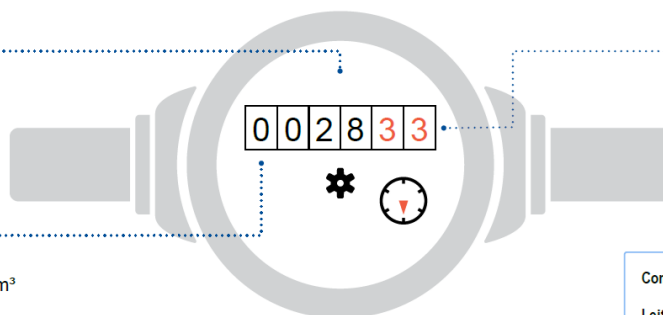

3 NÚMEROS VERMELHOS

Apontam os litros consumidos

Como calcular o consumo:

Leitura atual no medidor - Leitura anterior

Está na última fatura

ISSO É DA SUA CONTA

Se tiver dúvidas sobre a fatura, anote a sequência de números pretos que aparecem no hidrômetro. Procure a Copasa antes do vencimento da sua conta.

QUER SABER MAIS?

Dados sobre a qualidade da água, vazamentos, níveis das represas, dicas de uso racional da água, tarifa social e critérios para o benefício, acesse: www.copasa.com.br

INCENTIVAMOS A AUTOLEITURA

Cinco dias antes da data da leitura programada para o seu imóvel, acesse a Agência Virtual e informe os números em preto que aparecem no hidrômetro.

Autenticação

FALE COM A COPASA



App Copasa Digital
IOS e Android



Agência Virtual e Webchat
copasa.com.br



(31) 99770 7000



0800 0300 115

Ouvidoria Copasa

Se não gostou da solução apresentada no primeiro atendimento, sugerimos o contato com a nossa ouvidoria: 0800 031 0866 | copasa.com.br/ouvidoria

Ouvidoria ARSAE-MG: Se a manifestação não for resolvida no prazo informado pela Ouvidoria da Copasa, acione a Ouvidoria da ARSAE-MG com o número do protocolo: 0800 031 9293 | arsae.mg.gov.br/ouvidoria | WhatsApp (31) 3915 9293

AQUI TEM COPASA

Quer saber mais sobre a Copasa e sua conta? Acesse o QR CODE apontando a câmera do seu celular ou visite nosso site: www.copasa.com.br



GUIA DO CLIENTE

Um manual com informações importantes para que você possa utilizar nossos serviços de forma leve e tranquila.

Acesse o guia pelo QR Code.



CADASTRO ATUALIZADO

Manter seu cadastro atualizado traz mais agilidade e segurança no seu atendimento. Além disso, você poderá receber informações sobre obras, campanhas e benefícios.

A CONTA NÃO CHEGOU?

Acesse nossos canais digitais e retire a 2ª via. Você também pode se cadastrar para receber sua conta por e-mail.

É mais agilidade e facilidade para você.

PAGAMENTO RÁPIDO E FÁCIL

Pague sua conta com pix. Se preferir, você pode colocar a conta em débito automático. Acesse o site ou app do seu banco e informe o número da matrícula.

MANTENHA O PAGAMENTO EM DIA

Evite corte no fornecimento de água, cobrança de juros, multas, correção monetária e que seu CPF/CNPJ seja inscrito em órgãos de proteção ao crédito.



@aquitemcopasa