

Pagamento Agua IBC

Para	Copasa Cia San Minas
Valor	-R\$ 244,33
Quando	24/09/2025 12h51
Nº doc	241251



Extrato por período



Consulta agendamento



Comprovante

Voltar

Olá,
INSTITUTO IJO IFA AJISEIFALA

R MONACO, 222
CEP: 32340-350 | SANTA CRUZ INDUSTRIAL, CONTAGEM/MG

TOTAL A PAGAR
*****R\$244,33

VENCIMENTO
08/09/2025

MATRÍCULA

0 001 162 638 1

IDENTIFICADOR

0 018 080 467 7

Copasa Online
Fale com a Copasa a qualquer hora
Agência Virtual e Webchat - copasa.com.br

Copasa mais próxima de você
AV JOSE FARIA DA ROCHA 4092 - CIDADE JARDIM ELDORADO -
CONTAGEM
De 08:00 as 16:30

REFERÊNCIA DA CONTA

ESSA CONTA É DO MÊS DE:
AGOSTO/2025

Quando foi emitida?
23/09/2025

Data da apresentação
23/09/2025

Débitos anteriores

SEU CONSUMO EM LITROS



HIDRÔMETRO
Y22G 1467526

CONSUMO MESES ANTERIORES



SEU CONSUMO
19.000

HISTÓRICO DE CONSUMO

MÊS DE REFERÊNCIA	VOLUME FATURADO (LITROS)	DIAS ENTRE MEDIÇÕES	MÉDIA DIÁRIA (LITROS)
AGOSTO/2025	19.000	33	575
JULHO/2025	8.000	28	285
JUNHO/2025	10.000	30	333
MAIO/2025	8.000	29	275
ABRIL/2025	5.000	33	151
MARÇO/2025	25.000	30	833
FEVEREIRO/2025	16.000	29	551
JANEIRO/2025	17.000	32	531
DEZEMBRO/2024	1.000	30	33
NOVEMBRO/2024	0		
OUTUBRO/2024	0		
SETEMBRO/2024	7.000	24	291

LEITURA ATUAL	20/08/2025	460
LEITURA ANTERIOR	18/07/2025	441
CONSUMO APURADO	19m³ (19.000 litros)	
CONSUMO = ATUAL - ANTERIOR		
PRÓXIMA LEITURA	19/09/2025	

Descrição dos serviços | Lançamento

ABASTECIMENTO DE AGUA	140,08
ESGOTO DINAMICO COM COLETA E TRATAMENTO - EDT	103,62
COBRANCA PELO USO DE RECURSOS HIDRICOS - AGUA	0,52
COBRANCA PELO USO DE RECURSOS HIDRICOS - ESGOTO	0,11

UNIDADES ATENDIDAS

SERVIÇO	SOCIAL	RESIDENCIAL	COMERCIAL	INDUSTRIAL	PÚBLICA
Água		1			
Esgoto		1			

POUPE TEMPO. DÉBITO AUTOMÁTICO. MELHOR PARA VOCE.

TARIFAS

CALCULO RESIDENCIAL

FAIXA DE CONSUMO EM 1000 LITROS	CONSUMO DA FAIXA EM 1.000 LITROS	UNIDADES ATENDIDAS	VOLUME TOTAL	R\$1.000 LITROS AGUA	VALOR AGUA	R\$1.000 LITROS ESGOTO	VALOR ESGOTO	SUBTOTAL
FIXA	--	1	--	--	22,60	--	16,71	39,31
0 A 5	5,00000	1	5,00	2,34000	11,70	1,73000	8,65	20,35
5 A 10	5,00000	1	5,00	4,98700	24,94	3,69000	18,45	43,39
10 A 15	5,00000	1	5,00	7,72700	38,64	5,71800	28,59	67,23
15 A 20	4,00000	1	4,00	10,54900	42,20	7,80600	31,22	73,42
SOMA	19,00000		19,00		140,08		103,62	243,70

INFORMAÇÕES SOBRE A QUALIDADE DA ÁGUA

PERÍODO 06/2025

Portaria de Consolidação: 5
Anexo XX do MS (Decreto 5440)

NÚMERO DE AMOSTRAS	CLORO	COLIFORMES TOTAIS	COR	ESCHERICHIA COLI	FLUORETO	TURBIDEZ
MÍNIMO	243	243	243	243	0	243
ANALISADAS	253	253	253	253	0	253
FORA PADRÃO	0	1	1	0	0	1
DENTRO PADRÃO	253	252	252	253	0	252



TARIFA DE ESGOTO

A tarifa de serviços de esgotamento sanitário corresponde a um percentual do valor cobrado pelo consumo real de água do imóvel. Quer saber mais? Acesse o QR Code.

TRIBUTOS INCIDENTES SOBRE O FATURAMENTO: PIS/COFINS - VALOR: R\$ 16,12

Informações gerais

USO ATÍPICO DE ÁGUA.
VERIFIQUE VAZAMENTO.

CONSULTA PUBLICA ANA N. 6/2025 - REFERENTE A ESTRUTURA TARIFARIA E TARIFA SOCIAL PARA OS SERVICOS DE ABASTECIMENTO DE AGUA E ESGOTAMENTO SANITARIO. PERÍODO: 24/07 A 23/08/25. INFORMACOES EM WWW.GOV.BR/ANA

PAGAMENTO



Número da fatura
001.25.56112297-2

Cód. débito automático
0 001 162 638 1

MÊS / REF.
08/2025

VENCIMENTO
08/09/2025

TOTAL A PAGAR
*****R\$244,33

PAGUE COM PIX

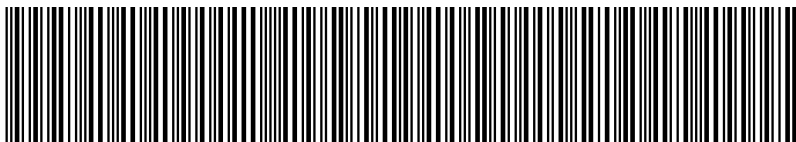

8260000002-4 44330019100-6 12556112297-4 23118600522-0



ECONOMIZE

O meio ambiente e seu bolso vão agradecer.



MÉDIA POR USUÁRIO

Segundo a ONU cada pessoa necessita de 3,3 mil litros de água/mês, ou seja, 100 litros de água por dia para atender às necessidades de consumo e higiene.



CONSUMO CONSCIENTE

Você estabelece como rotina acompanhar a leitura do medidor.



DIMINUIÇÃO DO CONSUMO

Entre no site da Copasa e confira nossas dicas.



FUTURO DO PLANETA!

Garanta um futuro com água para as próximas gerações.



NOTA FISCAL / FATURA DE SERVIÇOS

ESSA CONTA É DO MÊS DE:
AGOSTO/2025

Quando foi emitida?
23/09/2025

Matrícula
0 001 162 638 1

Identificador
0 018 080 467 7

COMO FAÇO A LEITURA DO MEU CONSUMO DE ÁGUA?

1 HIDRÔMETRO

É o seu medidor de água

2 NÚMEROS PRETOS

Registram o consumo em m³ (metros cúbicos), sendo que 1m³ equivale a 1.000 litros de água

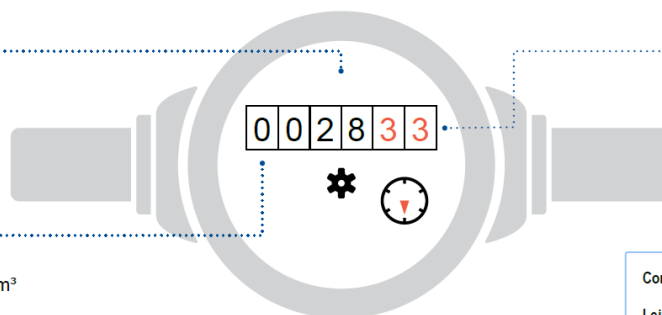

3 NÚMEROS VERMELHOS

Apontam os litros consumidos

Como calcular o consumo:

Leitura atual no medidor - Leitura anterior

Está na última fatura

ISSO É DA SUA CONTA

Se tiver dúvidas sobre a fatura, anote a sequência de números pretos que aparecem no hidrômetro. Procure a Copasa antes do vencimento da sua conta.

QUER SABER MAIS?

Dados sobre a qualidade da água, vazamentos, níveis das represas, dicas de uso racional da água, tarifa social e critérios para o benefício, acesse: www.copasa.com.br

INCENTIVAMOS A AUTOLEITURA

Cinco dias antes da data da leitura programada para o seu imóvel, acesse a Agência Virtual e informe os números em preto que aparecem no hidrômetro.

Autenticação

FALE COM A COPASA



App Copasa Digital
IOS e Android



Agência Virtual e Webchat
copasa.com.br



(31) 99770 7000



0800 0300 115

Ouvidoria Copasa

Se não gostou da solução apresentada no primeiro atendimento, sugerimos o contato com a nossa ouvidoria: 0800 031 0866 | copasa.com.br/ouvidoria

Ouvidoria ARSAE-MG: Se a manifestação não for resolvida no prazo informado pela Ouvidoria da Copasa, acione a Ouvidoria da ARSAE-MG com o número do protocolo: 0800 031 9293 | arsae.mg.gov.br/ouvidoria | WhatsApp (31) 3915 9293

AQUI TEM COPASA

Quer saber mais sobre a Copasa e sua conta? Acesse o QR CODE apontando a câmera do seu celular ou visite nosso site: www.copasa.com.br



GUIA DO CLIENTE

Um manual com informações importantes para que você possa utilizar nossos serviços de forma leve e tranquila.

Acesse o guia pelo QR Code.



CADASTRO ATUALIZADO

Manter seu cadastro atualizado traz mais agilidade e segurança no seu atendimento. Além disso, você poderá receber informações sobre obras, campanhas e benefícios.

A CONTA NÃO CHEGOU?

Acesse nossos canais digitais e retire a 2ª via. Você também pode se cadastrar para receber sua conta por e-mail.

É mais agilidade e facilidade para você.

PAGAMENTO RÁPIDO E FÁCIL

Pague sua conta com pix. Se preferir, você pode colocar a conta em débito automático. Acesse o site ou app do seu banco e informe o número da matrícula.

MANTENHA O PAGAMENTO EM DIA

Evite corte no fornecimento de água, cobrança de juros, multas, correção monetária e que seu CPF/CNPJ seja inscrito em órgãos de proteção ao crédito.



@aquitemcopasa