

Pix Enviado

Para	Copasa Mg-
Valor	-R\$ 86,18
Quando	01/08/2025 16h58
Nº doc	011658



Extrato por  
período



Consulta  
agendamento



Comprovante

Voltar

Olá,

**INSTITUTO IJO IFA AJISEIFALA**

R MONACO, 222  
CEP: 32340-350 | SANTA CRUZ INDUSTRIAL, CONTAGEM/MG

**TOTAL A PAGAR**  
\*\*\*\*\*R\$86,18

**VENCIMENTO**  
06/08/2025

**MATRÍCULA**

0 001 162 638 1

**IDENTIFICADOR**

0 018 080 467 7

Copasa Online  
Fale com a Copasa a qualquer hora  
Agência Virtual e Webchat - copasa.com.br

Copasa mais próxima de você  
AV JOSE FARIA DA ROCHA 4092 - CIDADE JARDIM ELDORADO -  
CONTAGEM  
De 08:00 as 16:30

REFERÊNCIA DA CONTA

ESSA CONTA É DO MÊS DE:  
**JULHO/2025**

Quando foi emitida?  
01/08/2025

Data da apresentação  
01/08/2025

Débitos anteriores

SEU CONSUMO EM LITROS



**HIDRÔMETRO**  
Y22G 1467526

CONSUMO MESES ANTERIORES

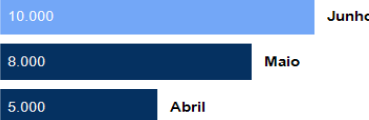

SEU CONSUMO

8.000

HISTÓRICO DE CONSUMO

MÊS DE REFERÊNCIA	VOLUME FATURADO (LITROS)	DIAS ENTRE MEDIÇÕES	MÉDIA DIÁRIA (LITROS)
JULHO/2025	8.000	28	285
JUNHO/2025	10.000	30	333
MAIO/2025	8.000	29	275
ABRIL/2025	5.000	33	151
MARÇO/2025	25.000	30	833
FEVEREIRO/2025	16.000	29	551
JANEIRO/2025	17.000	32	531
DEZEMBRO/2024	1.000	30	33
NOVEMBRO/2024	0		
OUTUBRO/2024	0		
SETEMBRO/2024	7.000	24	291
AGOSTO/2024	14.000	33	424

LEITURA ATUAL	18/07/2025	441
LEITURA ANTERIOR	20/06/2025	433
CONSUMO APURADO	8m³ (8.000 litros)	
CONSUMO = ATUAL - ANTERIOR		
PRÓXIMA LEITURA	20/08/2025	

Descrição dos serviços | Lançamento

ABASTECIMENTO DE AGUA	49,26
ESGOTO DINAMICO COM COLETA E TRATAMENTO - EDT	36,43
COBRANCA PELO USO DE RECURSOS HIDRICOS - AGUA	0,40
COBRANCA PELO USO DE RECURSOS HIDRICOS - ESGOTO	0,09

UNIDADES ATENDIDAS

SERVIÇO	SOCIAL	RESIDENCIAL	COMERCIAL	INDUSTRIAL	PÚBLICA
Água		1			
Esgoto		1			

TARIFAS

FAIXA DE CONSUMO EM 1000 LITROS	CONSUMO DA FAIXA EM 1.000 LITROS	UNIDADES ATENDIDAS	VOLUME TOTAL	R\$1.000 LITROS AGUA	VALOR AGUA	R\$1.000 LITROS ESGOTO	VALOR ESGOTO	SUBTOTAL
FIXA	--	1	--	--	22,60	--	16,71	39,31
0 A 5	5,00000	1	5,00	2,34000	11,70	1,73000	8,65	20,35
5 A 10	3,00000	1	3,00	4,98700	14,96	3,69000	11,07	26,03
SOMA								
	8,00000		8,00		49,26		36,43	85,69

INFORMAÇÕES SOBRE A QUALIDADE DA ÁGUA

PERÍODO	05/2025		Portaria de Consolidação: 5 Anexo XX do MS (Decreto 5440)			
NÚMERO DE AMOSTRAS	CLORO	COLIFORMES TOTAIS	COR	ESCHERICHIA COLI	FLUORETO	TURBIDEZ
MÍNIMO	243	243	243	243	0	243
ANALISADAS	248	248	247	248	0	248
FORA PADRÃO	0	0	0	0	0	0
DENTRO PADRÃO	248	248	247	248	0	248



TARIFA DE ESGOTO

A tarifa de serviços de esgotamento sanitário corresponde a um percentual do valor cobrado pelo consumo real de água do imóvel. Quer saber mais? Acesse o QR Code.

Informações gerais

COPASA INFORMA: IMPOSSIBILIDADE DE COLETA DA LEITURA  
FATURAMENTO REALIZADO PELA MÉDIA. REGULARIZE A  
LEITURA ATRAVÉS DOS NOSSOS CANAIS DE RELACIONAMENTO.

CONSULTA E AUDIÊNCIA PÚBLICA ARSAE-MG N 62/2025:  
SOLUÇÕES ALTERNATIVAS PARA A PRESTAÇÃO DE SERVIÇOS  
PÚBLICOS DE ABASTECIMENTO DE ÁGUA E DE ESGOTAMENTO  
SANITÁRIO - PERÍODO: 04.06.2025 A 04.07.2025.

PAGAMENTO



Número da fatura  
001.25.47536593-5

Matrícula  
0 001 162 638 1

MÊS / REF.  
07/2025

VENCIMENTO  
06/08/2025

TOTAL A PAGAR  
\*\*\*\*\*R\$86,18

PAGUE COM PIX



82660000000-2 86180019100-4 12547536593-3 53118600522-3



## ECONOMIZE

O meio ambiente e seu bolso vão agradecer.



### MÉDIA POR USUÁRIO

Segundo a ONU cada pessoa necessita de 3,3 mil litros de água/mês, ou seja, 100 litros de água por dia para atender às necessidades de consumo e higiene.



### CONSUMO CONSCIENTE

Você estabelece como rotina acompanhar a leitura do medidor.



### DIMINUIÇÃO DO CONSUMO

Entre no site da Copasa e confira nossas dicas.



### FUTURO DO PLANETA!

Garanta um futuro com água para as próximas gerações.



NOTA FISCAL / FATURA DE SERVIÇOS

ESSA CONTA É DO MÊS DE:  
JULHO/2025

Quando foi emitida?  
01/08/2025

Matrícula  
0 001 162 638 1

Identificador  
0 018 080 467 7

## COMO FAÇO A LEITURA DO MEU CONSUMO DE ÁGUA?

### 1 HIDRÔMETRO

É o seu medidor de água

### 2 NÚMEROS PRETOS

Registram o consumo em m<sup>3</sup> (metros cúbicos), sendo que 1m<sup>3</sup> equivale a 1.000 litros de água

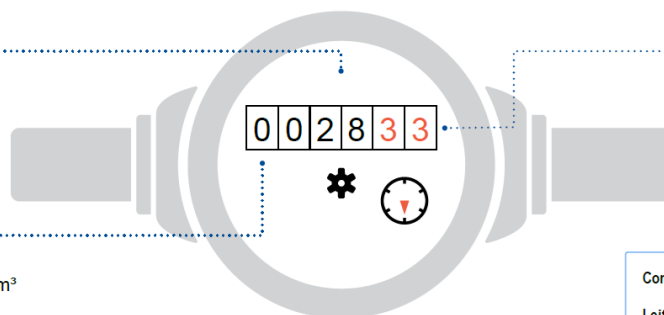

### 3 NÚMEROS VERMELHOS

Apontam os litros consumidos

Como calcular o consumo:

Leitura atual no medidor - Leitura anterior

Está na última fatura

### ISSO É DA SUA CONTA

Se tiver dúvidas sobre a fatura, anote a sequência de números pretos que aparecem no hidrômetro. Procure a Copasa antes do vencimento da sua conta.

### QUER SABER MAIS?

Dados sobre a qualidade da água, vazamentos, níveis das represas, dicas de uso racional da água, tarifa social e critérios para o benefício, acesse: [www.copasa.com.br](http://www.copasa.com.br)

### INCENTIVAMOS A AUTOLEITURA

Cinco dias antes da data da leitura programada para o seu imóvel, acesse a Agência Virtual e informe os números em preto que aparecem no hidrômetro.

Autenticação

## FALE COM A COPASA



App Copasa Digital  
IOS e Android



Agência Virtual e Webchat  
[copasa.com.br](http://copasa.com.br)



(31) 99770 7000



0800 0300 115

## Ouvidoria Copasa

Se não gostou da solução apresentada no primeiro atendimento, sugerimos o contato com a nossa ouvidoria: 0800 031 0866 | [copasa.com.br/ouvidoria](http://copasa.com.br/ouvidoria)

Ouvidoria ARSAE-MG: Se a manifestação não for resolvida no prazo informado pela Ouvidoria da Copasa, acione a Ouvidoria da ARSAE-MG com o número do protocolo: 0800 031 9293 | [arsae.mg.gov.br/ouvidoria](http://arsae.mg.gov.br/ouvidoria) | WhatsApp (31) 3915 9293

## AQUI TEM COPASA

Quer saber mais sobre a Copasa e sua conta? Acesse o QR CODE apontando a câmera do seu celular ou visite nosso site: [www.copasa.com.br](http://www.copasa.com.br)



### GUIA DO CLIENTE

Um manual com informações importantes para que você possa utilizar nossos serviços de forma leve e tranquila.

Acesse o guia pelo QR Code.



### CADASTRO ATUALIZADO

Manter seu cadastro atualizado traz mais agilidade e segurança no seu atendimento. Além disso, você poderá receber informações sobre obras, campanhas e benefícios.

### A CONTA NÃO CHEGOU?

Acesse nossos canais digitais e retire a 2ª via. Você também pode se cadastrar para receber sua conta por e-mail.

**É mais agilidade e facilidade para você.**

### PAGAMENTO RÁPIDO E FÁCIL

Pague sua conta com pix. Se preferir, você pode colocar a conta em débito automático. Acesse o site ou app do seu banco e informe o número da matrícula.

### MANTENHA O PAGAMENTO EM DIA

Evite corte no fornecimento de água, cobrança de juros, multas, correção monetária e que seu CPF/CNPJ seja inscrito em órgãos de proteção ao crédito.



@aquitemcopasa